НАПОМЕНА

Тикетите можат да се сторнираат најдоцна еден час по уплатата.

Билтен бр. 58

25.7.2014 - 28.7.2014

Argentina Cup	43	Germany 3	14	Portugal League Cup	12
Austria 1	17	Germany Regionalliga Bayern	15	Romania	19
Austria 2	17	Germany Regionalliga Nord	16	Russia Supercup	28
Belgium 1	13	Hungary 1	27	Russia 2	28
Brazil 1	44	Iceland 1	11	Scotland Challenge Cup	10
Brazil 2	45	Iceland 2	12	Singapore League Cup	36
Bulgaria 1	32	International Champions Cup	20	Slovakia 1	31
Chile	41	Ireland Premier	9	Slovenia 1	31
China Super League	37	Ireland 1 Division	9	Sweden Premier	22
Colombia	46	Japan J League	38	Sweden 1 Division	23
Croatia 1	32	Japan 2	39	Switzerland 1	18
Czech Republic 1	30	Kazakhstan 1	34	Switzerland 2	18
Denmark Premier	25	Lithuania 1	33	Ukraine 1	26
Denmark 1 Division	26	Mexico	42	USA MLS	36
Estonia 1	33	Norway Premier	20	Formula 1	47
EURO U19 (M)	23	Norway 1 Division	21	Darts	48
Finland Premier	24	Peru	40	Volleyball	48
Finland 1 Division	24	Poland 1	29	Waterpolo	48

Sport Life		25.7.2014 петок					Вкупно голови				Двата тима даваат гол			Тим дава 2+ гола		Полувреме-крај				Комбиниран тип				Двојна победа	
			1	X	2		1/2 2+	0-2	3+	4+	ГГ	ГГ &3+	ГГ 1/2	Т1	Т2	1-1	X-1	X-2	2-2	1& 3+	1-1 &3+	2& 3+	2-2 &3+	Д1	Д2
14:00	4061	TANJONG PAGAR	4.00	3.80	1.70	BRUNEI DPMM	2.40	2.20	1.55	2.40	1.55	1.85	4.00	2.70	1.50	7.50	8.00	4.40	2.70	5.60	9.10	2.25	3.40	9.50	3.25
17:30	2431	CONCORDIA CHIAJNA	5.50	3.60	1.55	ASTRA PLOIESTI	2.75	1.75	1.95	3.30	2.00	2.50	5.50	4.80	1.65	10.0	10.0	4.50	2.40	8.60	15.5	2.65	3.70	19.0	3.80
17:30	2711	JAZZ	3.20	3.40	2.15	JYVASKYLA JK	2.60	2.05	1.70	2.80	1.60	2.05	4.40	2.70	2.00	5.40	6.40	5.00	3.60	4.80	7.20	3.15	5.00	11.3	6.70
18:00	2901	METALLURG DONETSK	4.80	3.60	1.65	DNIPRO	2.50	1.75	1.85	2.90	1.80	2.25	4.70	3.50	1.60	9.00	9.00	4.50	2.60	7.50	12.0	2.70	3.95	15.0	4.40
18:00	3301	BELCHATOW	2.05	3.20	3.50	KORONA KIELCE	2.90	1.65	2.10	3.50	1.90	2.60	5.20	2.20	3.80	3.40	4.85	6.55	5.50	3.60	5.50	6.00	8.40	6.35	12.5
18:00	3401	BOHEMIANS 1905	8.00	5.00	1.35	SPARTA P.	2.70	1.90	1.80	3.00	2.10	2.60	5.40	4.50	1.35	13.0	14.0	4.60	1.90	12.3	18.5	2.10	3.00	22.0	2.50
18:00	3801	LEVADIA TALINN	1.15	7.00	10.0	TALLINNA INFONET	1.80	2.50	1.35	1.85	1.85	2.15	4.10	1.10	4.50	1.35	3.80	24.0	22.0	1.45	1.65	11.9	26.0	1.45	24.0
18:00	3802	TAMMEKA	1.70	3.80	4.00	LOKOMOTIV JOHVI	1.85	2.45	1.40	1.90	1.40	1.60	3.60	1.50	2.60	2.70	4.40	8.00	7.50	2.10	3.20	5.30	8.70	3.25	9.50
18:00	3851	SIAULIAI	4.00	3.50	1.65	KRUOJAPAKRUOJIS	2.30	1.90	1.70	2.50	1.60	2.05	4.00	3.30	1.55	8.50	8.80	4.50	2.45	5.90	10.3	2.40	3.35	11.0	3.50
18:00	4251	REAL GARCILASO	1.80	3.20	3.80	FBC MELGAR	2.55	1.70	1.90	3.00	1.90	2.35	5.25	1.95	4.00	2.65	4.20	8.30	6.80	2.90	4.05	6.00	9.30	4.50	11.0
18:00	6421	AUSTRIA 19	4.50	3.80	1.65	PORTUGAL 19	2.10	2.40	1.45	2.10	1.45	1.70	3.85	2.70	1.50	8.00	8.25	4.50	2.65	6.20	9.00	2.10	3.20	10.0	3.00
18:00	6422	ISRAEL 19	3.00	3.00	2.10	HUNGARY 19	2.65	1.75	1.95	3.00	1.80	2.40	4.90	3.20	2.15	5.40	6.40	4.30	3.20	5.00	7.90	3.40	4.95	9.00	6.00
18:30	2041	WÜRZBURGER KICKERS	1.45	3.60	5.25	MEMMINGEN	2.20	2.00	1.60	2.30	1.70	2.05	4.30	1.35	3.70	2.00	4.50	11.0	11.0	2.00	2.80	7.70	13.7	2.65	16.0
18:30	2111	LASK	1.45	3.60	5.25	HARTBERG	2.40	2.25	1.55	2.40	1.70	2.00	4.30	1.35	3.70	2.00	4.50	11.0	11.0	1.95	2.70	7.60	13.5	2.65	16.0
18:30	2112	HORN	2.60	3.30	2.50	MATTERSBURG	2.50	2.15	1.60	2.55	1.00	1.75	3.60	2.10	2.00	4.40	5.25	5.25	4.25	3.60	5.80	3.50	5.60	6.85	6.50
18:30	2113	WACKER INNSBRUCK	1.95	3.40	3.80	A. LUSTENAU	2.65	1.95	1.75	2.90	1.60	2.10	4.50	1.85	2.90	3.10	4.80	7.10	6.00	2.95	4.30	5.70	8.00	5.70	12.7
18:30	2114	LIEFERING	1.55	4.00	5.50	FAC TEAM FÜR WIEN	2.30	2.30	1.55	2.30	1.60	1.90	3.85	1.40	2.85	2.35	4.50	9.00	9.00	2.00	2.90	7.70	9.90	2.60	11.0
18:30	2801	VESTSJÆLLAND	2.60	3.00	2.60	ODENSE	2.80	1.70	2.00	3.40	1.85	2.45	5.15	2.70	2.70	4.50	5.70	5.70	4.50	4.40	6.80	4.40	6.80	9.50	9.50
18:30	2821	LYNGBY	1.60	3.40	4.00	AB KOBENHAVN	2.55	2.10	1.65	2.60	1.65	2.00	4.10	1.50	3.40	2.30	4.50	9.00	9.50	2.20	3.15	5.80	12.0	3.30	12.0
19:00	2042	BUCHBACH	3.00	3.10	2.00	BAYERN MUNCHEN II	2.20	2.10	1.60	2.30	1.50	1.90	4.00	2.60	1.80	5.60	6.50	4.80	3.10	4.30	7.10	2.85	4.15	8.50	5.00
19:00	2043	INGOLSTADT 04 II	2.05	3.50	3.10	EINTRACHT BAMBERG	2.20	2.20	1.55	2.25	1.50	1.80	4.00	1.75	2.30	3.40	4.75	6.00	5.60	2.85	4.20	4.25	6.90	4.65	8.00
19:00	2044	BURGHAUSEN	2.35	3.10	2.55	NURNBERG II	2.40	1.85	1.75	2.60	1.55	2.10	3.85	2.10	2.25	4.10	5.30	6.00	4.50	3.50	5.70	3.85	6.30	6.40	6.90
19:00	2822	SKIVE	3.10	3.40	2.25	KOGE	2.65	1.95	1.75	2.90	1.60	2.10	4.35	2.60	2.10	5.10	6.25	5.20	3.90	4.65	6.90	3.35	5.50	10.7	7.20
19:00	3101	NYÍREGYHÁZA	3.75	3.30	1.70	DEBRECENI	2.30	2.00	1.65	2.45	1.60	1.95	4.00	3.20	1.55	7.50	8.50	4.50	2.50	5.40	9.50	2.40	3.30	10.5	3.70
19:20	2621	OSTERS	1.65	3.80	5.10	ANGELHOLMS	2.50	2.15	1.60	2.55	1.65	1.95	4.50	1.60	3.30	2.60	4.50	9.00	9.00	2.25	3.35	7.60	10.3	4.40	15.5
19:30	2045	SCHWEINFURT	2.45	3.00	2.55	BAYREUTH	2.30	1.95	1.70	2.50	1.55	2.00	3.85	2.10	2.20	4.25	5.40	5.80	4.40	3.60	5.80	3.75	6.00	6.50	6.80
19:30	2061	E. NORDERSTEDT	1.95	3.30	3.55	NEUMÜNSTER	2.55	1.85	1.85	2.80	1.65	2.25	4.50	1.85	2.90	3.10	4.80	6.60	5.60	3.05	4.60	5.55	7.90	5.70	12.7
19:30	3501	SENICA	2.55	3.00	2.65	ZILINA	2.75	1.80	1.90	3.20	1.70	2.30	4.70	2.50	2.60	4.50	5.80	5.85	4.55	4.15	6.60	4.30	6.70	9.10	9.70
20:00	2432	UNIV CRAIOVA	2.60	3.00	2.65	PANDURII	3.20	1.50	2.40	4.00	1.95	3.00	5.00	2.65	2.80	4.50	5.80	5.85	4.55	5.20	7.80	5.30	7.90	9.10	9.70
20:15	3402	DUKLA P.	2.45	3.10	2.80	BANÍK OSTRAVA	2.80	1.70	2.00	3.40	1.80	2.45	5.00	2.50	3.00	4.20	5.40	6.00	4.60	4.20	6.30	4.80	6.95	8.25	10.4
20:15	3701	LOKOMOTIVA Z.	9.00	5.50	1.30	DINAMO Z.	2.60	2.00	1.70	2.80	2.00	2.45	5.30	4.70	1.30	14.0	15.0	4.65	1.80	13.3	20.5	1.95	2.70	24.0	2.25
20:15	6423	GERMANY 19	1.35	5.00	6.50	UKRAINE 19	2.10	2.40	1.45	2.10	1.65	1.95	3.90	1.25	3.50	1.80	4.00	14.0	12.0	1.75	2.30	8.20	14.3	2.10	14.0
20:15	6424	SERBIA 19	1.40	3.70	5.70	BULGARIA 19	2.20	2.15	1.60	2.30	1.75	2.10	4.40	1.30	3.80	1.90	4.50	13.0	11.0	1.95	2.65	8.00	13.7	2.40	17.0
20:30	1801	STANDARD	1.40	4.50	7.00	CHARLEROI	2.50	2.20	1.60	2.55	1.85	2.20	5.15	1.35	4.20	2.00	4.50	13.0	12.0	1.95	2.80	9.20	15.0	2.80	20.0
20:30	3302	LECHIA GDANSK	1.75	3.30	4.70	PODBESKIDZIE	2.75	1.80	1.90	3.20	1.85	2.35	5.10	1.90	4.10	2.80	4.60	8.50	7.50	2.85	4.20	7.50	10.0	4.85	15.0
20:45	1181	GALWAY FC	1.25	5.75	10.0	COBH RAMBLERS	2.50	2.15	1.60	2.55	2.05	2.45	5.40	1.25	5.00	1.70	4.65	16.0	16.0	1.80	2.40	13.0	22.5	2.00	26.0
20:45	5101	QUEEN'S PARK	2.70	3.35	2.35	BERWICK	2.30	1.90	1.70	2.50	1.45	2.00	3.70	1.95	1.80	4.60	5.30	5.20	4.00	4.00	6.35	3.40	5.50	7.25	6.00
21:00	1171	BOHEMIANS D.	3.40	3.15	2.10	CORK CITY	2.90	1.65	2.10	3.50	1.90	2.60	5.20	3.70	2.30	5.40	6.50	5.00	3.50	5.90	8.30	3.70	5.60	12.0	6.50
21:00	1172	SHAMROCK	1.35	5.00	8.00	DROGHEDA UTD	2.50	2.10	1.60	2.55	1.90	2.30	5.20	1.35	4.40	1.90	4.60	14.0	13.0	1.90	2.65	11.3	17.0	2.50	22.0
21:00	1182	WEXFORD YOUTHS	1.50	4.15	6.00	SHAMROCK 2	2.65	1.95	1.75	2.90	1.80	2.20	5.00	1.45	3.80	2.30	4.50	11.0	11.0	2.25	3.25	8.40	14.5	3.50	18.0
21:00	1183	SHELBOURNE	1.80	3.30	4.50	FINN HARPS	2.80	1.70	2.00	3.40	1.90	2.50	5.30	2.00	4.20	2.90	4.75	8.10	7.00	3.00	4.60	7.30	9.90	5.00	14.5
21:15	5191	SELFOSS	2.45	3.30	2.60	VIKINGUR O.	2.05	2.20	1.55	2.15	1.45	1.80	3.60	1.90	2.00	4.20	5.25	5.25	4.40	3.35	5.40	3.50	5.70	6.50	6.85
23:10	4485	GIMNASIA LP	1.75	3.25	4.00	ARGENTINOS J.	3.10	1.55	2.30	3.80	1.95	2.85	5.30	1.90	4.10	2.50	4.20	8.50	7.50	3.30	4.50	7.10	12.0	4.25	12.0

Sport Life		26.7.2014 сабота					Вкупно голови				Двата тима даваат гол			Тим дава 2+ гола		Полувреме-крај				Комбиниран тип				Двојна победа	
			1	X	2		1/2 2+	0-2	3+	4+	ГГ	ГГ &3+	ГГ 1/2	Т1	Т2	1-1	X-1	X-2	2-2	1& 3+	1-1 &3+	2& 3+	2-2 &3+	Д1	Д2
00:30	4521	OESTE	2.55	2.90	2.55	LUVERDENSE	2.55	1.70	1.90	3.00	1.80	2.35	3.90	1.90	2.50	3.30	4.80	6.45	5.30	4.15	4.95	4.15	7.75	5.50	8.00
02:00	4301	ANTOFAGASTA	2.20	3.00	2.85	AUDAX ITALIANO	2.40	1.70	1.90	2.80	1.80	2.35	3.90	1.95	2.40	3.70	5.00	6.30	5.10	3.50	5.55	4.70	7.30	6.00	7.50
02:00	4522	BOA EC	2.25	3.00	2.85	BRAGANTINO	2.55	1.70	1.90	3.00	1.80	2.35	3.85	2.00	2.35	3.85	5.10	6.20	5.00	3.60	5.70	4.30	7.10	6.20	7.30
02:00	4523	AMÉRICA RN	2.60	2.90	2.50	AMÉRICA MG	2.40	1.85	1.75	2.60	1.60	2.10	3.85	2.20	2.05	4.40	5.80	5.40	4.25	3.85	6.15	3.70	5.90	6.80	6.50
02:15	4486	NEWELL' OLD B.	1.40	3.40	6.10	TALLERES CÓRDOBA	2.60	1.80	1.90	2.90	2.00	2.50	5.25	1.45	5.20	1.90	3.90	13.0	11.0	2.40	3.15	8.80	15.5	2.70	20.0
02:30	4401	M. MORELIA	1.75	3.30	4.70	ATLAS	2.90	1.65	2.10	3.50	2.00	2.65	5.40	2.00	4.40	2.80	4.60	8.50	7.50	3.10	4.70	7.90	11.0	4.85	15.0
03:30	4001	COLORADO	1.75	3.30	4.70	CHIVAS USA	2.70	1.90	1.80	3.00	1.75	2.20	5.40	2.00	4.40	2.80	4.60	8.50	7.50	2.75	4.10	7.30	9.80	4.85	15.0
04:30	4402	SANTOS L.	2.35	3.10	2.90	CRUZ AZUL	2.75	1.80	1.90	3.20	1.75	2.30	5.20	2.50	3.20	4.10	5.40	6.10	4.70	3.80	5.90	4.80	6.85	8.00	10.7
11:00	4121	YOKOHAMA FC	3.45	3.20	1.85	JUBILO IWATA	2.85	1.65	2.05	3.30	1.85	2.55	5.25	3.90	2.00	6.50	8.10	4.20	2.70	5.85	9.30	3.15	4.40	10.7	4.75
11:00	4122	KITAKYUSHU	2.60	3.00	2.65	OITA	3.00	1.55	2.15	3.75	1.95	2.70	5.15	2.65	2.75	4.50	5.80	5.85	4.55	4.70	7.10	4.80	7.20	9.10	9.70
11:00	4123	YAMAGATA	1.55	3.30	5.00	KUSATSU	2.65	1.75	1.95	3.00	1.95	2.45	5.35	1.60	4.55	2.20	4.00	9.50	10.0	2.65	3.40	8.10	15.5	3.50	15.0
11:00	4124	MATSUMOTOYAMAGA	1.75	3.25	4.00	TOKYO VERDY	2.85	1.65	2.05	3.30	1.85	2.55	5.30	1.85	4.00	2.50	4.20	8.50	7.50	3.05	4.05	6.60	10.7	4.25	12.0
11:00	4125	KAMATAMARE SANUKI	2.70	3.00	2.35	GIFU	2.60	1.65	1.95	3.10	1.80	2.40	5.00	2.80	2.45	4.80	4.80	4.50	4.00	4.50	7.05	3.90	5.90	7.70	7.20
12:00	4126	KUMAMOTO	2.50	3.00	2.60	MITO HOLLYHOCK	2.90	1.60	2.10	3.50	1.80	2.60	5.00	2.50	2.60	4.25	4.50	4.50	4.40	4.50	6.60	4.60	6.85	7.40	7.50
12:00	4127	OKAYAMA	2.40	3.10	2.80	TOCHIGI	2.85	1.65	2.05	3.30	1.85	2.55	5.20	2.55	3.10	4.20	5.40	6.00	4.60	4.20	6.40	4.90	7.10	8.25	10.4
12:00	4128	KYOTO SANGA	1.85	3.50	4.30	FUKUOKA	2.55	1.85	1.85	2.80	1.70	2.25	4.70	1.80	3.10	2.95	4.75	8.00	6.50	2.90	4.30	6.60	8.70	5.25	13.7
12:00	4129	JEF UNITED	2.25	3.00	2.85	V-VAREN NAGASAKI	2.85	1.65	2.05	3.30	1.80	2.50	5.00	2.40	3.00	3.70	4.50	5.50	5.10	3.90	5.80	5.00	7.80	6.70	8.30
12:00	4130	EHIME	2.60	3.00	2.45	SAPPORO	2.90	1.60	2.10	3.50	1.85	2.60	5.00	2.60	2.50	4.40	4.50	4.50	4.25	4.60	6.85	4.40	6.60	7.50	7.40
12:00	4131	SHONAN BELLMARE	1.25	3.80	7.00	KATALLER TOYAMA	2.20	2.10	1.60	2.30	2.10	2.55	4.70	1.20	4.50	1.60	4.60	16.0	15.0	1.80	2.25	9.20	21.0	1.70	22.0
13:00	4191	DALIAN AERBIN	2.15	3.40	3.20	HANGZHOU	2.50	1.95	1.75	2.60	1.60	2.10	4.40	2.00	2.70	3.60	5.00	6.40	5.40	3.25	5.15	4.90	7.30	6.70	11.6
13:30	4192	CHANGCHUN YATAI	3.60	3.20	1.85	BEIJING GUOAN	2.55	1.70	1.90	3.00	1.80	2.35	5.00	3.80	1.95	6.50	8.10	4.20	2.70	5.70	8.90	2.95	4.10	10.7	4.75
13:30	4193	GUANGZHOU R&F	1.65	3.40	4.00	TIANJIN TEDA	2.50	1.95	1.75	2.60	1.60	2.10	4.00	1.55	3.30	2.45	4.50	8.80	8.50	2.50	3.40	6.00	10.7	3.50	11.0
13:45	4194	SHANGHAI SHENHUA	1.60	3.30	4.50	SHANGHAI SHENXIN	2.65	1.75	1.95	3.00	1.85	2.40	5.15	1.70	4.30	2.30	4.00	9.00	9.50	2.70	3.50	7.20	15.0	3.75	14.0
14:00	2031	MAINZ 05 II	2.80	3.10	2.40	A. BIELEFELD	2.75	1.80	1.90	3.20	1.70	2.30	4.90	2.90	2.40	4.60	6.00	5.40	4.20	4.60	6.75	3.90	6.15	10.4	8.25
14:00	2032	WEHEN	2.00	3.20	3.70	STUTTG. KICKERS	2.80	1.70	2.00	3.40	1.90	2.50	5.00	2.15	3.80	3.30	4.80	6.60	5.65	3.30	5.15	6.00	8.40	6.15	12.7
14:00	2033	DYNAMO DRESDEN	1.90	3.20	3.85	STUTTGART II	2.75	1.80	1.90	3.20	1.80	2.35	5.00	2.05	3.90	2.95	4.80	7.10	6.00	3.05	4.40	6.05	8.40	5.75	13.0
14:00	2034	ERFURT	1.85	3.25	4.20	B. DORTMUND II	2.75	1.80	1.90	3.20	1.85	2.35	4.90	1.95	4.00	2.95	4.75	8.00	6.50	2.95	4.40	6.50	8.90	5.30	14.0
14:00	2035	HALLESCHER	2.40	3.10	2.80	CHEMNITZER	3.00	1.60	2.20	3.70	1.85	2.70	5.20	2.55	3.10	4.20	5.40	6.00	4.60	4.50	6.75	5.20	7.50	8.25	10.4
14:00	2036	HOLSTEIN KIEL	1.70	3.40	5.00	UNTERHACHING	2.75	1.75	1.95	3.30	1.90	2.40	5.30	1.85	4.20	2.70	4.50	9.00	8.00	2.85	4.20	8.10	11.0	4.60	16.0
14:00	2037	JAHN REGENSBURG	2.45	3.10	2.75	DUISBURG	2.90	1.65	2.10	3.50	1.85	2.60	5.15	2.60	3.00	4.35	5.50	5.90	4.60	4.40	6.80	4.90	7.20	8.50	10.2

Sport Life		26.7.2014 сабота					Вкупно голови				Двата тима даваат гол			Тим дава 2+ гола		Полувреме-крај				Комбиниран тип				Двојна победа	
			1	X	2		1/2 2+	0-2	3+	4+	ГГ	ГГ &3+	ГГ 1/2	Т1	Т2	1-1	X-1	X-2	2-2	1& 3+	1-1 &3+	2& 3+	2-2 &3+	Д1	Д2
14:00	2046	AUGSBURG II	2.20	3.10	2.75	GARCHING	2.30	1.95	1.70	2.50	1.55	2.00	3.90	1.95	2.40	3.70	5.00	6.30	5.10	3.20	5.20	4.10	6.80	6.00	7.50
14:00	2047	1860 MUNCHEN II	1.75	3.30	3.80	GREUTHER FURTH II	2.40	1.90	1.75	2.60	1.60	2.10	4.00	1.60	3.10	2.65	4.60	8.30	6.80	2.65	3.80	5.70	8.90	3.85	10.0
14:00	2048	ILLERTISSEN	1.45	3.60	5.25	SELIGENPORTEN	2.20	2.20	1.55	2.25	1.70	2.00	4.30	1.35	3.70	2.00	4.50	11.0	11.0	1.95	2.70	7.60	13.5	2.65	16.0
14:00	2062	ETSV WEICHE	1.85	3.25	3.55	ST. PAULI II	2.30	1.95	1.70	2.50	1.60	2.05	4.00	1.65	2.90	2.85	4.70	8.00	6.20	2.70	4.05	5.25	7.90	4.40	9.50
14:00	2063	WOLFSBURG II	1.45	3.60	5.25	BSV REHDEN	2.20	2.15	1.60	2.30	1.65	1.95	4.30	1.35	3.70	2.00	4.50	11.0	11.0	2.00	2.80	7.70	13.7	2.65	16.0
14:00	3843	ORDABASY	1.45	3.30	5.70	TARAZ	2.45	1.80	1.80	2.70	1.95	2.40	5.20	1.45	4.80	2.00	4.00	11.0	11.0	2.30	3.15	8.40	14.7	3.00	18.0
14:00	4195	GUIZHOU RENHE	2.15	3.15	3.20	JIANGSU SAINTY	2.85	1.65	2.05	3.30	1.90	2.55	5.20	2.35	3.60	3.60	5.00	6.40	5.40	3.70	5.70	5.50	8.20	6.80	12.0
15:00	2701	JARO	2.55	3.00	2.65	SEINAJOEN JK	3.10	1.55	2.30	3.80	1.95	2.85	5.15	2.65	2.80	4.50	5.80	5.85	4.55	4.95	7.50	5.10	7.70	9.10	9.70
15:00	2712	HAKA	1.25	3.80	7.00	JIPPO	2.20	2.20	1.55	2.25	2.10	2.50	4.70	1.20	4.50	1.60	4.60	16.0	15.0	1.75	2.15	9.00	20.5	1.70	22.0
15:00	2823	VEJLE	1.85	3.15	3.30	BRONSHOJ	2.65	1.95	1.75	2.90	1.65	2.10	4.00	1.65	2.90	2.85	4.70	8.00	6.20	2.80	4.10	5.00	8.10	4.40	9.50
15:00	3841	KAISAR	2.20	3.00	2.90	ZHETYSU	2.70	1.55	2.05	3.30	1.85	2.55	5.10	2.35	3.20	3.50	4.40	6.00	5.20	3.75	5.50	5.10	7.90	6.50	8.50
15:00	3842	IRTYSH	3.60	3.15	1.80	AKTOBE	2.45	1.80	1.80	2.70	1.75	2.20	4.85	3.90	1.90	6.50	8.10	4.20	2.70	5.50	8.50	2.80	4.00	10.7	4.75
15:30	2501	AALESUND	2.35	3.35	2.90	LILLESTRÖM	2.60	2.05	1.70	2.80	1.55	2.00	4.30	2.15	2.55	4.10	5.40	6.10	4.70	3.40	5.60	4.40	6.50	7.75	10.7
16:00	2049	HEIMSTETTEN	1.85	3.15	3.30	SCHALDING-HEINING	2.40	1.90	1.75	2.60	1.55	2.10	4.00	1.65	2.90	2.85	4.70	8.00	6.20	2.80	4.10	5.00	8.10	4.40	9.50
16:00	2064	LÜBECK	2.40	3.00	2.50	MEPPEN	2.40	1.90	1.75	2.60	1.55	2.10	3.85	2.05	2.20	4.25	5.40	5.80	4.40	3.60	5.90	3.80	6.15	6.50	6.80
16:00	2065	GOSLARER	1.95	3.10	3.10	HAMBURGER II	2.20	2.10	1.60	2.30	1.55	1.90	4.00	1.75	2.70	3.00	4.70	7.00	5.80	2.80	4.05	4.35	7.30	4.80	8.70
16:00	2601	MALMÖ	1.65	3.80	5.10	KALMAR	2.70	1.90	1.80	3.00	1.80	2.20	4.90	1.60	3.30	2.60	4.50	9.00	9.00	2.60	3.80	8.00	11.5	4.40	15.5
16:00	2622	LANDSKRONA	1.80	3.20	3.45	HUSQVARNA	2.50	2.10	1.60	2.55	1.60	1.90	4.00	1.60	3.00	2.70	4.60	8.10	6.50	2.50	3.50	4.95	7.75	4.00	9.70
16:00	2623	OSTERSUNDS	2.50	3.30	2.80	LJUNGSKILE	2.65	1.95	1.75	2.90	1.55	2.10	4.20	2.25	2.40	4.40	5.70	5.85	4.55	3.80	6.15	4.30	6.35	8.50	9.50
16:00	2624	GAIS	2.00	3.40	3.60	VARNAMO	2.70	1.90	1.80	3.00	1.65	2.15	4.50	1.90	2.90	3.30	4.80	6.60	5.65	3.05	4.80	5.50	7.80	6.00	12.4
16:00	2625	VARBERGS	1.75	3.65	4.85	DEGERFORS	2.55	2.05	1.65	2.60	1.65	2.00	4.50	1.70	3.20	2.80	4.60	8.50	7.50	2.50	3.80	7.20	9.50	4.75	14.5
16:00	2702	INTER T.	4.70	3.30	1.75	HELSINKI	2.75	1.75	1.95	3.30	1.85	2.40	5.10	4.20	1.90	7.50	8.50	4.60	2.80	7.60	10.3	2.90	4.35	14.5	4.85
16:00	2902	ILICHIVETS	2.15	3.15	3.20	VOLYN LUTSK	2.70	1.55	2.05	3.30	1.90	2.55	5.20	2.35	3.60	3.60	5.00	6.40	5.40	3.70	5.70	5.50	8.20	6.80	12.0
16:00	5102	AIRDRIE	1.60	3.90	4.75	ALBION	2.30	1.90	1.70	2.50	1.55	2.00	3.85	1.45	2.80	2.45	4.50	8.50	8.50	2.25	3.35	7.15	10.3	2.85	10.0
16:00	5103	QUEEN OF SOUTH	2.05	3.50	3.10	LIVINGSTON	2.30	1.90	1.70	2.50	1.45	2.00	3.80	1.70	2.20	3.40	4.75	6.00	5.60	3.00	4.60	4.55	7.40	4.65	8.00
16:00	5104	DUNFERMLINE	2.40	3.30	2.60	RAITH	2.15	2.10	1.50	2.20	1.45	1.75	3.70	1.80	1.90	4.10	5.25	5.30	4.50	3.25	5.25	3.45	5.70	6.25	7.00
16:00	5105	MONTROSE	5.50	4.00	1.55	PETERHEAD	2.20	2.05	1.55	2.25	1.60	1.90	3.85	2.85	1.40	9.00	9.00	4.50	2.35	7.80	10.0	2.05	3.05	11.0	2.60
16:00	5106	MORTON	1.35	5.00	6.50	SPARTANS	2.10	2.15	1.45	2.10	1.65	1.95	3.90	1.25	3.50	1.80	4.00	14.0	12.0	1.75	2.30	8.20	14.3	2.10	14.0
16:00	5107	HEARTS	1.15	7.00	10.0	ANNAN ATHLETIC	1.70	2.30	1.30	1.80	1.90	2.20	4.40	1.10	4.50	1.35	3.80	24.0	22.0	1.40	1.60	11.7	25.5	1.45	24.0
16:00	5108	ELGIN	2.85	3.40	2.20	STIRLING A.	2.10	2.15	1.45	2.10	1.45	1.70	3.75	2.00	1.75	5.10	5.40	5.00	3.70	3.80	6.30	2.85	4.50	7.50	5.00
16:00	5109	BRORA	4.50	3.80	1.65	STENHOUSEMUIR	2.15	2.10	1.50	2.20	1.50	1.75	3.85	2.70	1.50	8.00	8.25	4.50	2.65	6.30	9.10	2.15	3.25	10.0	3.00
16:00	5110	EAST FIFE	2.50	3.30	2.50	FORFAR A.	2.20	2.00	1.60	2.30	1.45	1.85	3.60	1.85	1.85	4.30	5.20	5.20	4.30	3.50	5.65	3.50	5.65	6.75	6.75
16:00	5111	EAST STIRLING	7.00	5.50	1.30	FALKIRK	2.20	2.05	1.55	2.25	1.70	2.00	4.00	3.60	1.25	14.0	16.0	3.80	1.70	9.00	19.0	1.80	2.35	16.0	2.00
16:00	5112	CLYDE	2.85	3.40	2.20	AYR UNITED	2.15	2.10	1.50	2.20	1.45	1.75	3.75	2.00	1.75	5.10	5.40	5.00	3.70	3.90	6.40	2.90	4.70	7.50	5.00
16:00	5113	COWDENBEATH	1.65	3.80	4.50	BRECHIN	2.05	2.20	1.40	2.00	1.50	1.75	3.85	1.50	2.70	2.65	4.50	8.25	8.00	2.05	3.15	6.10	8.90	3.00	10.0
16:00	5114	STRANRAER	3.00	3.40	2.10	DUMBARTON	2.10	2.15	1.45	2.10	1.45	1.70	3.75	2.15	1.75	5.40	5.50	4.85	3.50	4.00	6.60	2.75	3.90	7.75	4.75
16:00	5115	ARBROATH	4.00	3.80	1.70	ALLOA	2.20	2.05	1.55	2.25	1.50	1.80	3.85	2.60	1.50	7.50	8.00	4.40	2.70	5.60	9.10	2.25	3.40	9.50	3.25
16:30	2101	WOLFSBERG AC	3.00	3.35	2.30	AUSTRIA W.	2.60	2.00	1.70	2.80	1.60	2.05	4.30	2.55	2.15	5.00	6.20	5.30	4.00	4.50	6.70	3.35	5.50	10.5	7.50
16:30	3102	K. HONVED	1.70	3.30	3.75	DUNAUJVAROS	2.45	2.00	1.70	2.55	1.60	2.05	4.00	1.55	3.20	2.50	4.50	8.50	7.50	2.50	3.40	5.50	9.60	3.70	10.5
17:00	1561	U. MADEIRA	2.20	3.15	3.15	OLIVEIRENSE	2.80	1.70	2.00	3.40	1.90	2.50	5.20	2.40	3.50	3.75	5.15	6.40	5.25	3.70	5.80	5.30	7.90	7.00	11.5
17:00	2802	AALBORG	2.40	3.35	2.85	MIDTJYLLAND	2.70	1.90	1.80	3.00	1.65	2.15	4.25	2.25	2.50	4.20	5.40	6.00	4.60	3.70	5.90	4.50	6.55	8.00	10.5
17:00	3403	PRIBRAM	5.25	3.85	1.60	PLZEN	2.65	1.95	1.75	2.90	1.70	2.10	4.80	3.50	1.55	9.50	9.50	4.50	2.50	8.00	13.0	2.35	3.50	16.0	4.00
17:00	3404	JABLONEC	1.50	3.80	6.00	ZBROJOVKA BRNO	2.70	1.85	1.85	3.10	1.95	2.40	5.50	1.55	5.00	2.30	4.50	11.0	11.0	2.45	3.35	8.60	15.0	3.60	20.0
17:00	3405	HRADEC KRALOVE	2.75	3.10	2.55	TEPLICE	2.75	1.75	1.95	3.30	1.80	2.40	5.15	2.85	2.60	4.55	5.85	5.80	4.40	4.60	6.80	4.25	6.55	10.0	8.80
17:00	3601	MARIBOR	1.20	3.90	8.00	RADOMLJE	2.00	2.55	1.40	2.00	1.95	2.30	4.80	1.15	5.00	1.40	4.70	18.0	18.0	1.60	1.80	10.2	22.5	1.50	25.0
17:00	3671	CERNO MORE	4.20	3.25	1.70	LUDOGORETS	2.60	1.65	1.95	3.10	1.95	2.45	5.30	4.30	1.80	8.50	8.80	4.10	2.45	6.60	12.0	2.85	3.80	13.0	4.00
17:20	2626	SIRIUS	1.50	4.20	5.50	SYRIANSKA	2.20	2.35	1.45	2.20	1.57	1.85	3.90	1.35	2.90	2.20	4.20	11.0	9.50	1.90	2.65	7.60	10.5	2.40	11.0
17:30	2433	TARGU MURES	2.45	3.10	2.75	UNIVERSITATEA CLUJ	3.20	1.50	2.40	4.00	2.00	3.00	5.15	2.60	3.00	4.35	5.50	5.90	4.60	5.00	7.30	5.50	8.00	8.50	10.2
17:30	2713	HIFK	1.40	3.70	5.70	VIIKINGIT	2.15	2.35	1.50	2.20	1.75	2.05	4.40	1.30	3.80	1.90	4.50	13.0	11.0	1.85	2.50	7.80	13.3	2.40	17.0
17:30	3502	BANSKÁ BYSTRICA	2.05	3.20	3.50	MYJAVA	2.75	1.75	1.95	3.30	1.80	2.40	4.90	2.15	3.60	3.40	4.85	6.55	5.50	3.30	5.25	5.70	8.00	6.35	12.5
17:30	3672	MAREK DUPNITSA	2.10	3.05	3.00	HASKOVO	2.90	1.60	2.10	3.50	1.80	2.60	5.10	2.25	3.40	3.20	4.30	6.40	5.40	3.70	5.25	5.30	8.30	6.00	9.00
17:45	2201	GRASSHOPPERS	1.60	3.85	5.25	THUN	2.70	1.90	1.80	3.00	1.80	2.20	4.90	1.55	3.60	2.50	4.50	9.50	9.50	2.45	3.60	8.10	13.5	4.00	16.0
17:45	2211	LUGANO	1.85	3.40	4.10	WINTERTHUR	2.65	1.95	1.75	2.90	1.65	2.10	4.50	1.75	2.95	2.95	4.75	8.00	6.50	2.80	4.20	6.10	8.30	5.25	13.7
17:45	2212	WIL	2.05	3.30	3.30	LAUSANNE	2.60	2.00	1.70	2.80	1.60	2.05	4.45	1.90	2.80	3.40	4.85	6.55	5.50	3.00	4.60	4.90	7.30	6.25	12.0
18:00	1562	BEIRA MAR	2.60	3.10	2.50	FEIRENSE	3.10	1.55	2.30	3.80	1.90	2.85	5.15	2.90	2.60	4.55	5.85	5.80	4.40	5.00	7.70	4.90	7.20	10.0	8.80
18:00	1802	WAASLAND-BEVEREN	4.30	3.50	1.85	CLUB BRUGGE	2.70	1.85	1.85	3.10	1.70	2.25	4.50	3.00	1.80	6.50	8.00	4.75	2.95	6.60	8.70	2.90	4.30	13.0	5.25
18:00	2038	OSNABRUCK	2.40	3.10	2.80	E. COTTBUS	2.75	1.75	1.95	3.30	1.75	2.40	5.00	2.45	3.00	4.20	5.40	6.00	4.60	4.00	6.20	4.70	6.85	8.25	10.4
18:00	2502	SANDNES	3.30	3.40	2.10	STROMSGODSET	2.50	2.15	1.60	2.55	1.50	1.90	4.20	2.70	1.90	5.40	6.50	5.00	3.50	4.70	6.90	3.00	4.40	11.5	6.50
18:00	2602	HALMSTAD	2.20	3.20	3.20	GEFLE	2.75	1.80	1.90	3.20	1.75	2.30	5.00	2.25	3.40	3.60	5.00	6.40	5.40	3.50	5.40	5.20	7.80	6.80	12.0
18:00	2903	CHORNOMORETS O.	1.35	4.35	8.00	OLIMPIK DONETSK	2.50	1.75	1.85	2.90	2.20	2.70	5.90	1.45	5.80	1.90	4.60	14.0	13.0	2.20	3.10	12.5	18.7	2.60	27.0
18:00	3303	POGON SZCZECIN	2.70	3.00	2.60	SLASK WROCLAW	2.80	1.70	2.00	3.40	1.80	2.45	5.15	2.80	2.65	4.55	5.85	5.80	4.50	4.60	6.90	4.40	6.80	9.70	9.10
18:00	3803	FLORA TALINN	1.05	9.00	16.0	TRANS NARVA	1.80	2.60	1.35	1.85	1.90	2.15	-	0.00	0.00	1.20	4.00	28.0	28.0	-	-	-	-	-	-
18:30	3103	PECSI	2.45	3.00	2.55	MTK	2.50	1.75	1.85	2.90	1.70	2.25	4.60	2.45	2.50	4.25	4.50	4.50	4.40	3.90	6.15	4.05	6.35	7.40	7.50
18:30	3104	VIDEOTON	1.25	3.80	7.00	LOMBARD PAPA	2.20	2.20	1.55	2.25	2.00	2.40	4.70	1.20	4.50	1.60	4.60	16.0	15.0	1.75	2.15	9.00	20.5	1.70	22.0
18:30	3503	RUZOMBEROK	2.10	3.15	3.40	DUNAJSKA STREDA	2.75	1.80	1.90	3.20	1.75	2.30	4.90	2.20	3.50	3.50	5.00	6.50	5.40	3.35	5.25	5.50	7.80	6.50	12.3
18:30	4302	UN. CONCEPCION	2.30	2.95	2.75	HUACHIPATO	2.40	1.70	1.90	2.80	1.75	2.30	3.85	2.00	2.30	4.00	5.20	6.10	4.70	3.70	5.85	4.40	6.85	6.30	7.00
19:00	1563	SANTA CLARA	2.65	3.10	2.50	OLHANENSE	3.00	1.60	2.20	3.70	1.85	2.70	5.15	2.90	2.60	4.55	5.85	5.80	4.40	5.00	7.30	4.70	7.00	10.0	8.80
19:00	2102	ALTACH	2.10	3.40	3.30	ADMIRA	2.65	1.95	1.75	2.90	1.60	2.10	4.40	1.95	2.80	3.50	5.00	6.50	5.40	3.20	4.90	5.00	7.30	6.50	11.8
19:00	2103	WIENER NEUSTADT	9.00	6.50	1.20	SALZBURG	1.65	3.00	1.25	1.70	1.80	2.05	4.20	4.00	1.15	18.0	20.0	3.80	1.50	11.0	21.0	1.40	1.65	20.0	1.60
19:00	2104	RAPID W.	1.70	3.70	5.00	RIED	2.60	2.05	1.70	2.80	1.67	2.05	4.60	1.65	3.15	2.70	4.50	9.00	8.00	2.50	3.80	7.60	9.70	4.55	15.0
19:00	3673	LOKOMOTIV P.	2.40	2.95	2.65	SLAVIA SOFIA	2.60	1.65	1.95	3.10	1.75	2.40	5.00	2.50	2.70	4.10	4.50	4.50	4.60	4.00	6.00	4.40	6.85	7.30	7.60
19:00	3702	SLAVEN BELUPO	1.85	3.40	4.20	ZAGREB	2.70	1.90	1.80	3.00	1.75	2.20	4.50	1.80	3.10	2.95	4.75	8.00	6.50	2.85	4.25	6.30	8.50	5.25	13.7
19:00	4252	LEON DE HUANUCO	1.80	3.20	3.80	CIENCIANO	2.55	1.70	1.90	3.00	1.85	2.35	5.10	1.90	3.90	2.65	4.20	8.30	6.80	2.90	4.05	6.00	9.30	4.50	11.0
19:30	2803	FC KOBENHAVN	1.75	3.65	4.85	NORDSJAELLAND	2.65	1.95	1.75	2.90	1.70	2.10	4.50	1.70	3.20	2.80	4.60	8.50	7.50	2.65	4.05	7.40	9.70	4.75	14.5
19:30	3231	CSKA M.	1.65	3.40	5.10	FK ROSTOV	2.75	1.75	1.95	3.30	2.00	2.50	5.60	1.80	4.50	2.60	4.50	9.00	9.00	2.80	4.05	8.30	12.5	4.35	17.0
20:00	1803	CERCLE BRUGGE	3.60	3.30	2.00	GENT	2.70	1.85	1.85	3.10	1.70	2.25	4.70	3.00	1.90	5.65	6.60	4.80	3.30	5.60	8.00	3.10	4.90	12.0	6.00
20:00	1804	LIERSE	2.40	3.10	2.80	OOSTENDE	2.80	1.70	2.00	3.40	1.80	2.45	5.20	2.50	3.00	4.20	5.40	6.00	4.60	4.10	6.30	4.80	6.95	8.25	10.4
20:00	1805	WESTERLO	2.90	3.35	2.35	LOKEREN	2.70	1.85	1.85	3.10	1.65	2.25	4.50	2.65	2.25	4.70	6.10	5.40	4.10	4.70	6.75	3.70	5.85	10.0	7.75

Sport Life		26.7.2014 сабота					Вкупно голови				Двата тима даваат гол			Тим дава 2+ гола		Полувреме-крај				Комбиниран тип				Двојна победа	
			1	X	2		1/2 2+	0-2	3+	4+	ГГ	ГГ &3+	ГГ 1/2	Т1	Т2	1-1	X-1	X-2	2-2	1& 3+	1-1 &3+	2& 3+	2-2 &3+	Д1	Д2
20:00	2202	SION	2.45	3.10	2.80	ST. GALLEN	2.90	1.65	2.10	3.50	1.85	2.60	5.15	2.60	3.00	4.35	5.50	5.90	4.60	4.40	6.80	4.90	7.20	8.50	10.2
20:00	2434	RAPID BUCHAREST	5.50	3.60	1.55	STEAUA	2.80	1.70	2.00	3.40	2.00	2.50	5.55	4.80	1.65	10.0	10.0	4.50	2.40	8.70	16.0	2.70	3.80	19.0	3.80
20:00	3602	RUDAR VELENJE	1.75	3.25	3.60	ZAVRČ	2.40	1.85	1.75	2.60	1.60	2.10	4.00	1.60	3.10	2.65	4.60	8.30	6.80	2.65	3.80	5.40	8.90	3.85	10.0
20:15	3406	FC SLOVACKO	2.30	3.10	3.00	SLAVIA P.	2.80	1.70	2.00	3.40	1.80	2.45	5.20	2.45	3.30	4.00	5.30	6.20	5.00	3.90	6.00	5.10	7.50	7.70	11.0
20:30	1184	LONGFORD TOWN	1.25	5.75	10.0	WATERFORD UTD	2.55	2.10	1.65	2.60	2.05	2.50	5.40	1.25	5.00	1.70	4.65	16.0	16.0	1.85	2.50	13.3	23.0	2.00	26.0
20:30	3105	HALADAS	2.10	3.40	3.20	UJPEST	2.55	1.85	1.85	2.80	1.65	2.25	4.40	2.00	2.90	3.50	5.00	6.50	5.40	3.30	5.15	5.20	7.70	6.50	11.8
20:30	3304	CRACOVIA KRAKOW	3.20	3.15	2.20	LEGIA	2.80	1.70	2.00	3.40	1.85	2.45	5.20	3.40	2.35	5.25	6.40	5.15	3.75	5.40	7.90	3.70	5.80	11.3	7.00
20:45	1173	ATHLONE TOWN	7.00	4.50	1.40	ST. PATRICK'S	2.65	1.95	1.75	2.90	1.95	2.40	5.30	4.40	1.35	12.0	13.0	4.50	2.00	9.80	16.0	2.10	3.10	20.0	2.80
21:00	3703	ZADAR	2.25	3.30	3.10	OSIJEK	2.70	1.85	1.85	3.10	1.65	2.25	4.50	2.15	2.70	3.90	5.20	6.25	5.10	3.50	5.70	4.85	7.10	7.20	11.2
21:00	4601	ENVIGADO	2.45	2.80	2.60	DEP. TOLIMA	2.55	1.70	1.90	3.00	1.75	2.30	5.00	2.50	2.60	4.25	4.50	4.50	4.40	4.00	6.20	4.20	6.50	7.40	7.50
21:20	4524	ATLETICO GO	1.80	3.20	3.55	NAUTICO PE	2.50	1.75	1.85	2.90	1.85	2.30	4.00	1.60	3.00	2.70	4.60	8.10	6.50	2.85	4.05	5.45	8.70	4.00	9.70
21:20	4525	JOINVILLE	1.85	3.15	3.40	AVAI	2.55	1.70	1.90	3.00	1.85	2.35	4.00	1.65	2.90	2.85	4.70	8.00	6.20	2.95	4.25	5.30	8.50	4.40	9.50
21:20	4526	SANTA CRUZ	2.70	2.90	2.40	CEARA	2.40	1.85	1.75	2.60	1.60	2.10	3.85	2.20	2.05	4.40	5.80	5.40	4.25	3.90	6.15	3.60	5.90	6.80	6.50
21:20	4527	PONTE PRETA	2.70	2.90	2.50	VASCO DA GAMA	2.60	1.65	1.95	3.10	1.85	2.40	3.85	2.20	2.05	4.40	5.80	5.40	4.25	4.50	6.55	4.20	6.30	6.80	6.50
21:30	4303	O'HIGGINS	2.45	2.90	2.60	UNIV. DE CHILE	2.30	1.80	1.80	2.65	1.65	2.15	3.85	2.05	2.20	4.25	5.40	5.80	4.40	3.80	6.00	4.00	6.25	6.50	6.80
22:00	4253	U. SAN MARTIN	1.90	3.15	3.45	UTC CAJAMARCA	2.50	1.75	1.85	2.90	1.80	2.25	5.00	2.00	3.70	2.85	4.20	8.00	6.20	3.00	4.20	5.45	8.40	5.00	10.5
22:00	6101	MANCHESTER UTD.	2.20	3.30	3.15	ROMA	2.60	2.00	1.70	2.80	1.60	2.05	4.35	2.05	2.60	3.75	5.15	6.40	5.25	3.20	5.25	4.70	7.00	7.00	11.4
22:15	4487	ROSARIO CENTRAL	1.25	5.75	10.0	JUVENTUD UNIDA UN.	2.45	2.05	1.60	2.45	2.05	2.45	5.40	1.25	5.00	1.70	4.65	16.0	16.0	1.80	2.40	13.0	22.5	2.00	26.0
23:00	4602	ATL. HUILA	2.40	2.80	2.65	AGUILAS DORADAS	2.60	1.65	1.95	3.10	1.75	2.40	5.00	2.50	2.60	4.25	4.50	4.50	4.40	4.00	6.30	4.40	6.55	7.40	7.50
23:30	4501	SANTOS	1.60	3.50	5.25	CHAPECOENSE	3.00	1.60	2.20	3.70	2.00	2.75	5.65	1.80	4.80	2.50	4.50	9.50	9.50	3.00	4.30	8.90	16.5	4.10	18.0
23:30	4502	CRICIÚMA	2.10	3.15	3.40	VITORIA	2.90	1.65	2.10	3.50	1.90	2.60	5.20	2.30	3.70	3.50	5.00	6.50	5.40	3.70	5.60	5.90	8.30	6.50	12.3
23:30	4508	CRUZEIRO	1.25	3.80	7.00	FIGUEIRENSE	2.60	2.00	1.70	2.80	2.05	2.50	4.70	1.20	4.50	1.60	4.60	16.0	15.0	1.90	2.45	9.60	22.0	1.70	22.0

Sport Life		27.7.2014 недела					Вкупно голови				Двата тима даваат гол			Тим дава 2+ гола		Полувреме-крај				Комбиниран тип				Двојна победа	
			1	X	2		1/2 2+	0-2	3+	4+	ГГ	ГГ &3+	ГГ 1/2	Т1	Т2	1-1	X-1	X-2	2-2	1& 3+	1-1 &3+	2& 3+	2-2 &3+	Д1	Д2
00:00	4304	BARNECHEA	2.40	2.95	2.65	U. CALERA	2.35	1.75	1.85	2.70	1.65	2.25	3.85	2.05	2.25	4.10	5.30	6.00	4.50	3.80	5.85	4.20	6.55	6.40	6.90
00:00	4403	PUEBLA	2.15	3.15	3.20	VERACRUZ	2.90	1.65	2.10	3.50	1.90	2.60	5.20	2.35	3.60	3.60	5.00	6.40	5.40	3.80	5.80	5.60	8.30	6.80	12.0
00:00	4404	CLUB AMÉRICA	1.65	3.40	5.10	TIJUANA	2.75	1.80	1.90	3.20	1.85	2.35	5.60	1.90	4.70	2.60	4.50	9.00	9.00	2.75	4.00	8.20	12.3	4.35	17.0
00:00	6102	REAL MADRID	1.65	3.80	4.50	INTER	2.30	2.30	1.50	2.30	1.50	1.75	3.85	1.50	2.70	2.65	4.50	8.25	8.00	2.15	3.25	6.30	9.10	3.00	10.0
00:30	4254	CESAR VALLEJO	1.95	3.10	3.35	SPORTING C.	2.60	1.80	1.90	2.90	1.75	2.30	5.00	2.00	3.50	2.90	4.20	7.50	6.00	3.10	4.30	5.40	8.40	5.25	10.0
00:30	4603	EQUIDAD SEGUROS	2.20	2.85	2.85	MILLONARIOS	2.60	1.65	1.95	3.10	1.80	2.40	5.00	2.40	3.00	3.70	4.50	5.50	5.10	3.60	5.65	4.80	7.50	6.70	8.30
00:30	4604	UNIAUTÓNOMA	3.30	3.00	1.90	JUNIOR BARRANQUILLA	2.55	1.70	1.90	3.00	1.75	2.30	5.20	3.70	2.10	6.00	7.50	4.20	2.90	5.30	8.40	3.05	4.30	10.0	5.25
01:00	4002	TORONTO FC	2.60	3.00	2.60	KANSAS CITY	2.75	1.75	1.95	3.30	1.80	2.40	5.15	2.70	2.70	4.50	5.70	5.70	4.50	4.30	6.75	4.30	6.75	9.50	9.50
01:15	4488	BOCA JUNIORS	1.65	3.25	4.20	HURACAN	2.85	1.65	2.05	3.30	1.95	2.55	5.30	1.75	4.20	2.45	4.10	8.80	8.50	2.90	4.00	6.80	12.7	4.00	13.0
01:30	4003	NEW ENGLAND	2.10	3.15	3.40	COLUMBUS	2.75	1.80	1.90	3.20	1.75	2.30	5.20	2.30	3.70	3.50	5.00	6.50	5.40	3.35	5.25	5.50	7.80	6.50	12.3
02:00	4406	TIGRES	2.15	3.15	3.20	LEON	2.90	1.65	2.10	3.50	1.90	2.60	5.20	2.35	3.60	3.60	5.00	6.40	5.40	3.80	5.80	5.60	8.30	6.80	12.0
02:00	4503	BAHIA	3.10	3.10	2.25	INTERNACIONAL	2.90	1.65	2.10	3.50	1.90	2.60	5.20	3.40	2.45	5.10	6.25	5.20	3.90	5.35	7.90	4.00	6.15	11.0	7.40
02:00	4528	PARANA	1.80	3.20	3.55	ABC	2.55	1.70	1.90	3.00	1.90	2.35	4.00	1.60	3.00	2.70	4.60	8.10	6.50	2.90	4.10	5.65	8.90	4.00	9.70
02:00	4529	SAMPAIO CORREA	1.55	3.40	4.50	VILA NOVA	2.55	1.70	1.90	3.00	2.05	2.55	4.20	1.45	3.50	2.20	4.40	9.50	10.0	2.60	3.35	7.10	15.0	3.00	13.0
02:30	4305	UNION ESPANOLA	2.55	2.90	2.50	U. CATOLICA	2.25	1.85	1.75	2.50	1.60	2.10	3.85	2.20	2.05	4.40	5.80	5.40	4.25	3.85	6.15	3.80	5.90	6.80	6.50
03:00	4255	JUAN AURICH	1.40	3.40	6.10	U. COMERCIO	2.60	1.80	1.90	2.90	2.00	2.50	5.20	1.40	5.10	1.90	3.90	13.0	11.0	2.40	3.15	8.80	15.5	2.70	20.0
03:00	4605	DEP. PASTO	4.00	3.15	1.65	INDEPENDIENTE M	2.45	1.80	1.80	2.70	1.75	2.20	5.30	4.30	1.80	8.50	8.80	4.10	2.45	6.10	11.0	2.60	3.50	13.0	4.00
03:05	4407	PACHUCA	2.50	3.10	2.70	MONTERREY	2.75	1.75	1.95	3.30	1.75	2.40	5.15	2.60	2.90	4.40	5.70	5.85	4.55	4.20	6.55	4.50	6.80	8.80	10.0
04:00	4408	JAGUARES CHIAPAS	2.55	3.00	2.65	TOLUCA	2.90	1.65	2.10	3.50	1.85	2.60	5.15	2.65	2.80	4.50	5.80	5.85	4.55	4.55	7.00	4.70	7.10	9.10	9.70
06:00	3221	SAKHALIN	2.10	3.15	3.40	KHIMIK DZER.	2.90	1.60	2.10	3.50	1.90	2.60	5.20	2.30	3.70	3.50	5.00	6.50	5.40	3.70	5.60	5.90	8.30	6.50	12.3
11:00	4101	URAWA REDS	2.10	3.40	3.30	KASHIMA ANTLERS	2.70	1.90	1.80	3.00	1.65	2.15	4.40	2.00	2.90	3.50	5.00	6.50	5.40	3.25	5.00	5.10	7.50	6.50	11.8
11:00	4102	SHIMICU	2.85	3.30	2.40	KASHIWA	2.70	1.90	1.85	3.00	1.65	2.25	4.35	2.55	2.30	4.60	6.00	5.40	4.20	4.50	6.55	3.70	5.90	9.70	8.00
11:30	4103	FC TOKYO	1.85	3.25	4.20	SENDAI	2.75	1.75	1.95	3.30	1.85	2.40	5.00	2.00	4.10	2.95	4.75	8.00	6.50	3.00	4.60	6.60	9.00	5.30	14.0
12:00	3222	SIBIR	1.65	3.40	5.10	DINAMO ST. PETERSBURG	2.85	1.65	2.05	3.30	2.00	2.55	5.60	1.90	4.70	2.60	4.50	9.00	9.00	2.90	4.20	8.50	13.3	4.35	17.0
12:00	3845	ASTANA	1.60	3.20	4.30	ATYRAU	2.50	1.75	1.85	2.90	1.90	2.35	5.10	1.70	4.30	2.30	4.00	9.00	9.50	2.55	3.35	6.60	14.0	3.75	14.0
12:00	4104	CEREZO OSAKA	2.35	3.10	2.90	SAGAN TOSU	2.75	1.75	1.95	3.30	1.75	2.40	5.00	2.45	3.10	4.10	5.40	6.10	4.70	3.90	6.00	4.90	7.00	8.00	10.7
12:00	4105	KAWASAKI F.	1.85	3.50	4.30	ALBIREX NIIGATA	2.70	1.95	1.80	3.00	1.65	2.15	4.50	1.75	2.95	2.95	4.75	8.00	6.50	2.85	4.25	6.50	8.50	5.25	13.7
12:00	4106	NAGOYA	3.10	3.10	2.25	YOKOHAMA FM	2.75	1.75	1.95	3.30	1.80	2.40	5.00	3.30	2.35	5.10	6.25	5.20	3.90	5.00	7.50	3.70	5.85	11.0	7.40
12:00	4107	OMIYA	1.55	4.00	5.70	TOKUS. VORTIIS	2.70	1.90	1.80	3.00	1.80	2.20	5.10	1.55	3.80	2.40	4.50	10.0	10.0	2.40	3.40	8.40	14.0	3.75	17.0
12:00	4108	HIROSHIMA	1.80	3.30	4.50	KOFU	2.80	1.70	2.00	3.40	1.85	2.45	5.10	1.95	4.10	2.90	4.75	8.10	7.00	3.00	4.60	7.30	9.90	5.00	14.5
12:00	4109	VISSEL KOBE	2.65	3.25	2.65	GAMBA OSAKA	2.70	1.85	1.85	3.10	1.65	2.25	4.30	2.45	2.45	4.50	5.70	5.70	4.50	4.20	6.55	4.20	6.55	8.80	8.80
13:00	4196	HARBIN YITENG	5.10	3.80	1.65	SHANDONG LUNENG	2.50	1.90	1.80	2.70	1.80	2.20	4.70	3.40	1.65	9.00	9.00	4.50	2.60	8.00	11.5	2.60	3.80	15.0	4.40
13:45	2203	VADUZ	2.80	3.30	2.45	ZURICH	2.70	1.85	1.85	3.10	1.65	2.25	4.40	2.55	2.30	4.60	5.90	5.45	4.35	4.50	6.70	3.90	6.25	9.50	8.30
13:45	2204	YOUNG BOYS	1.75	3.65	4.85	AARAU	2.55	2.10	1.65	2.55	1.65	2.00	4.50	1.70	3.20	2.80	4.60	8.50	7.50	2.50	3.80	7.20	9.50	4.75	14.5
13:45	4197	SHANGHAI SIPG	1.60	3.50	5.25	LIAONING	2.65	1.75	1.95	3.00	1.95	2.45	5.45	1.70	4.55	2.50	4.50	9.50	9.50	2.70	3.95	8.40	15.0	4.10	18.0
14:00	2040	MÜNSTER	1.85	3.25	4.20	HANSA	2.75	1.75	1.95	3.30	1.85	2.40	4.90	1.90	4.00	2.95	4.75	8.00	6.50	3.00	4.60	6.60	9.00	5.30	14.0
14:00	2066	HAVELSE	1.75	3.30	3.60	FT BRAUNSCHWEIG	2.45	1.85	1.80	2.70	1.70	2.20	4.00	1.65	3.20	2.65	4.60	8.30	6.80	2.75	3.90	5.50	9.00	3.85	10.0
14:00	3223	TOM TOMSK	1.75	3.30	4.70	LUCH ENERGIYA	2.85	1.65	2.05	3.30	1.95	2.55	5.40	2.00	4.40	2.80	4.60	8.50	7.50	3.05	4.60	7.80	10.7	4.85	15.0
14:00	3224	TOSNO	3.40	3.15	2.10	KRYLIYA SOVETOV	2.85	1.65	2.05	3.30	1.90	2.55	5.20	3.70	2.30	5.40	6.50	5.00	3.50	5.80	8.20	3.60	5.50	12.0	6.50
14:00	3844	TOBOL K.	3.45	3.20	1.80	SHAKHTAR KAR.	2.30	1.95	1.70	2.50	1.60	2.05	4.00	3.00	1.60	6.50	8.10	4.60	2.70	5.15	8.10	2.65	3.80	9.70	4.00
14:00	4198	HENAN JIANYE	7.00	4.50	1.40	GUANGZHOU EVER.	2.55	2.10	1.65	2.60	1.85	2.25	5.15	4.20	1.35	12.0	13.0	4.50	2.00	9.40	15.3	2.00	2.90	20.0	2.80
14:30	1806	MECHELEN	2.65	3.25	2.65	GENK	2.70	1.90	1.80	3.00	1.65	2.15	4.30	2.45	2.45	4.50	5.70	5.70	4.50	4.10	6.40	4.10	6.40	8.80	8.80
15:00	2067	HANSA LUNEBURG	2.45	3.20	2.75	E. BRAUNSCHWEIG II	2.60	1.80	1.90	2.90	1.65	2.30	4.25	2.30	2.55	4.35	5.45	5.90	4.60	4.00	6.35	4.50	6.75	8.30	10.0
15:00	2068	OLDENBURG	2.10	3.30	3.20	HANNOVER 96 II	2.55	2.05	1.65	2.60	1.60	1.95	4.40	1.95	2.80	3.50	5.00	6.50	5.40	3.10	4.60	4.70	7.10	6.50	11.8
15:00	2213	LE MONT	2.80	3.30	2.45	SCHAFFHAUSEN	2.60	2.00	1.70	2.80	1.55	2.00	4.25	2.40	2.20	4.60	5.90	5.45	4.35	4.20	6.35	3.60	5.90	9.50	8.30
15:00	2214	BIEL BIENNE	2.05	3.30	3.30	CHIASSO	2.70	1.90	1.80	3.00	1.70	2.20	4.45	1.95	2.90	3.40	4.85	6.55	5.50	3.10	4.95	5.10	7.60	6.25	12.0
15:00	2511	SANDEFJORD	1.45	4.40	5.70	NEST-SOTRA	2.20	2.20	1.55	2.25	1.65	1.95	3.90	1.35	3.35	2.00	4.20	12.0	10.0	1.95	2.70	7.90	11.7	2.30	12.0
15:00	2603	BROMMAPOJKARNA	2.55	3.30	2.75	ATVIDABERG	2.65	1.95	1.75	2.90	1.55	2.10	4.20	2.30	2.35	4.50	5.80	5.85	4.55	3.85	6.30	4.20	6.35	8.70	9.00
15:00	2604	MJÄLLBY	4.50	3.60	1.80	GÖTEBORG	2.70	1.85	1.85	3.10	1.75	2.25	4.70	3.20	1.75	7.00	8.10	4.75	2.90	7.00	9.50	2.85	4.25	13.5	5.00
15:00	2824	VIBORG	2.10	3.40	3.30	HORSENS	2.70	1.85	1.85	3.10	1.65	2.25	4.40	2.00	2.90	3.50	5.00	6.50	5.40	3.30	5.15	5.20	7.70	6.50	11.8
15:00	3225	TYUMEN	2.50	3.10	2.75	YENISEY	2.85	1.65	2.05	3.30	1.85	2.55	5.15	2.60	3.00	4.35	5.50	5.90	4.60	4.40	6.70	4.80	7.10	8.50	10.2

Sport Life		27.7.2014 недела					Вкупно голови				Двата тима даваат гол			Тим дава 2+ гола		Полувреме-крај				Комбиниран тип				Двојна победа	
			1	X	2		1/2 2+	0-2	3+	4+	ГГ	ГГ &3+	ГГ 1/2	Т1	Т2	1-1	X-1	X-2	2-2	1& 3+	1-1 &3+	2& 3+	2-2 &3+	Д1	Д2
15:30	2503	HAUGESUND	2.25	3.40	3.10	START	2.55	2.10	1.65	2.60	1.50	1.95	4.10	2.05	2.50	3.90	5.20	6.25	5.10	3.20	5.35	4.45	6.70	7.20	11.2
15:30	2825	AARHUS AGF	1.45	3.80	5.40	ROSKILDE	2.55	2.05	1.65	2.60	1.70	2.05	4.30	1.35	3.70	2.00	4.50	11.0	11.0	2.05	2.90	-	14.0	2.65	16.0
15:30	3305	ZAWISZA B.	2.25	3.10	3.10	JAGIELLONIA B.	3.00	1.60	2.20	3.70	1.90	2.75	5.20	2.45	3.40	3.90	5.20	6.25	5.10	4.20	6.35	5.55	8.10	7.40	11.3
15:30	3306	RUCH CHORZOW	2.25	3.10	3.10	LECZNA	3.00	1.60	2.20	3.70	1.95	2.75	5.20	2.45	3.40	3.90	5.20	6.25	5.10	4.20	6.35	5.55	8.10	7.40	11.3
16:00	2205	BASEL	1.55	4.00	5.70	LUZERN	2.65	2.00	1.75	2.90	1.80	2.20	4.90	1.50	3.70	2.40	4.50	10.0	10.0	2.30	3.35	8.30	13.5	3.75	17.0
16:00	2435	BOTOSANI	1.90	3.15	3.45	GAZ METAN MEDIAS	3.00	1.60	2.20	3.70	1.90	2.75	5.20	2.05	3.80	2.85	4.20	8.00	6.20	3.50	5.00	6.15	9.50	5.00	10.5
16:00	2904	HOVERLA UZHHOROD	2.80	3.10	2.40	KARPATY	2.70	1.55	2.05	3.30	1.85	2.55	5.20	3.10	2.55	4.60	6.00	5.40	4.20	4.90	7.10	4.20	6.40	10.4	8.25
16:00	3846	KAIRAT ALMATY	1.25	3.80	7.00	SPARTAK SEMEY	2.20	2.10	1.60	2.30	2.00	2.40	4.70	1.20	4.50	1.60	4.60	16.0	15.0	1.80	2.25	9.20	21.0	1.70	22.0
16:30	2105	GRODIG	2.20	3.40	3.15	STURM	2.60	2.00	1.70	2.80	1.60	2.05	4.35	2.05	2.60	3.75	5.15	6.40	5.25	3.20	5.25	4.70	7.00	7.00	11.4
16:30	3106	KECSKEMETI	4.30	3.50	1.85	FERENCVAROS	2.50	1.95	1.75	2.60	1.65	2.10	4.50	2.95	1.75	6.50	8.00	4.75	2.95	6.40	8.30	2.80	4.20	13.0	5.25
16:30	3226	SHINNIK	2.30	3.10	3.00	GAZOVIK O.	2.90	1.60	2.10	3.50	1.90	2.60	5.20	2.45	3.30	4.00	5.30	6.20	5.00	4.10	6.25	5.30	7.80	7.70	11.0
17:00	1564	ACADEMICO VISEU	2.40	3.10	2.75	PORTIMONENSE	3.00	1.60	2.20	3.70	1.85	2.70	5.20	2.55	3.10	4.20	5.40	6.00	4.60	4.50	6.75	5.10	7.50	8.25	10.4
17:00	2804	RANDERS	2.10	3.30	3.30	HOBRO	2.75	1.80	1.90	3.20	1.70	2.30	4.60	2.05	3.00	3.50	5.00	6.50	5.40	3.35	5.25	5.30	7.80	6.50	11.8
17:00	3227	BALTIKA	3.00	3.10	2.30	VOLGA N.N.	2.90	1.60	2.10	3.50	1.85	2.60	5.20	3.30	2.45	5.00	6.20	5.30	4.00	5.30	7.80	4.10	6.25	10.8	7.70
17:00	3229	SOKOL SARATOV	2.50	3.10	2.70	ENERGIYA KHAB.	2.85	1.65	2.05	3.30	1.85	2.55	5.15	2.60	2.90	4.40	5.70	5.85	4.55	4.40	6.80	4.70	7.00	8.80	10.0
17:00	3407	VYSOCINA JIH.	2.60	3.00	2.60	MLADA BOLESLAV	2.75	1.80	1.90	3.20	1.75	2.30	4.90	2.55	2.55	4.50	5.70	5.70	4.50	4.20	6.60	4.20	6.60	9.50	9.50
17:30	2605	HELSINGBORG	1.65	3.80	5.10	OREBRO	2.65	1.95	1.75	2.90	1.70	2.10	4.70	1.60	3.30	2.60	4.50	9.00	9.00	2.50	3.70	7.90	11.3	4.40	15.5
17:30	2606	ELFSBORG	1.55	4.00	5.50	NORRKÖPING	2.40	2.25	1.55	2.40	1.65	1.95	4.00	1.45	3.00	2.35	4.50	9.00	9.00	2.05	3.05	7.80	10.0	2.60	11.0
17:30	2607	AIK	1.50	4.15	6.00	FALKENBERG	2.55	2.10	1.65	2.60	1.75	2.10	5.00	1.45	3.80	2.30	4.50	11.0	11.0	2.10	3.15	8.20	14.0	3.50	18.0
17:30	2703	VPS	1.90	3.40	4.00	MARIEHAMN	2.60	2.05	1.70	2.80	1.65	2.05	4.50	1.80	2.90	3.00	4.75	7.50	6.25	2.80	4.20	5.90	8.00	5.50	13.1
17:30	2704	ROPS	3.00	3.10	2.30	LAHTI	3.10	1.55	2.30	3.80	1.95	2.85	5.20	3.30	2.45	5.00	6.20	5.30	4.00	5.70	8.20	4.50	6.75	10.8	7.70
17:30	2705	HONKA	2.35	3.35	2.90	TPS	2.70	1.85	1.85	3.10	1.65	2.25	4.50	2.25	2.70	4.10	5.40	6.10	4.70	3.70	5.85	4.70	6.75	7.75	10.7
17:30	2706	MYPA	2.75	3.30	2.55	KUPS	2.70	1.85	1.85	3.10	1.60	2.20	4.20	2.45	2.35	4.55	5.85	5.80	4.50	4.40	6.60	4.05	6.55	9.00	8.70
17:30	2714	ILVES	1.55	4.00	5.70	AC OULU	2.60	2.00	1.70	2.80	1.75	2.10	4.90	1.50	3.70	2.40	4.50	10.0	10.0	2.20	3.30	8.20	13.0	3.75	17.0
17:30	3504	KOSICE	1.80	3.30	4.50	ZLATE MORAVCE	2.75	1.75	1.95	3.30	1.85	2.40	5.10	1.95	4.10	2.90	4.75	8.10	7.00	2.95	4.50	7.20	9.80	5.00	14.5
17:30	3505	TRENCIN	1.45	4.40	6.50	PODBREZOVA	2.55	2.10	1.65	2.60	1.85	2.25	5.10	1.40	4.00	2.20	4.50	12.0	11.0	2.05	3.10	8.60	14.0	3.00	19.0
18:00	1174	UCD	4.85	3.65	1.75	DERRY CITY	2.65	1.95	1.75	2.90	1.75	2.15	4.70	3.40	1.75	7.50	8.50	4.60	2.80	7.40	9.70	2.65	4.05	14.0	4.75
18:00	1565	COVILHA	1.90	3.25	4.00	FREAMUNDE	3.00	1.60	2.20	3.70	1.95	2.75	5.25	2.10	4.10	3.00	4.75	7.50	6.25	3.50	5.20	6.90	9.70	5.50	13.5
18:00	1566	TONDELA	1.75	3.30	4.70	LEIXOES	3.00	1.60	2.20	3.70	1.95	2.75	5.40	2.00	4.40	2.80	4.60	8.50	7.50	3.20	4.90	8.10	11.5	4.85	15.0
18:00	1567	ATLETICO CP	2.70	3.00	2.35	AVES	3.10	1.55	2.30	3.80	1.85	2.85	5.00	2.80	2.45	4.80	4.80	4.50	4.00	5.20	8.05	4.60	6.75	7.70	7.20
18:00	1807	ANDERLECHT	1.20	6.00	11.0	MOUSCRON	2.40	2.30	1.55	2.40	2.10	2.50	5.50	1.20	5.50	1.50	4.70	20.0	20.0	1.75	2.10	13.5	26.0	1.80	28.0
18:00	2436	CFR CLUJ	1.55	3.60	5.50	CEAHLAUL	3.20	1.50	2.40	4.00	2.30	3.10	5.70	1.70	5.00	2.40	4.50	10.0	10.0	3.20	4.40	9.90	20.0	3.80	19.0
18:00	2504	MOLDE	1.65	3.80	4.50	ROSENBORG	2.30	2.35	1.50	2.30	1.55	1.80	3.85	1.50	2.70	2.65	4.50	8.25	8.00	2.15	3.25	6.30	9.10	3.00	10.0
18:00	2505	SOGNDAL	3.15	3.40	2.20	ODD	2.70	1.85	1.85	3.10	1.70	2.25	4.50	2.70	2.10	5.25	6.40	5.15	3.75	5.00	7.50	3.40	5.50	11.0	7.00
18:00	2506	BODO/GLIMT	2.00	3.40	3.60	SARPSBORG 08	2.50	2.15	1.60	2.55	1.55	1.90	4.30	1.80	2.80	3.30	4.80	6.60	5.65	2.85	4.25	5.10	7.20	6.00	12.4
18:00	2512	HONEFOSS BK	1.85	3.60	3.60	ULLENSAKER/KISA	2.15	2.25	1.50	2.20	1.50	1.75	3.80	1.60	2.40	2.90	4.50	7.00	6.50	2.40	3.60	4.90	7.40	3.85	8.50
18:00	2513	ALTA	2.00	3.10	3.00	TROMSDALEN	2.20	2.10	1.60	2.30	1.55	1.90	4.00	1.80	2.60	3.10	4.80	6.50	5.60	2.85	4.15	4.30	7.10	5.00	8.50
18:00	2514	BAERUM	2.40	3.30	2.65	BRYNE	2.10	2.35	1.45	2.10	1.42	1.65	3.50	1.80	1.90	4.10	5.25	5.30	4.50	3.20	5.15	3.45	5.60	6.25	7.00
18:00	2515	TROMSO	1.45	4.40	5.70	STROMMEN	2.15	2.25	1.50	2.20	1.70	2.00	3.90	1.35	3.35	2.00	4.20	12.0	10.0	1.90	2.60	7.80	11.5	2.30	12.0
18:00	2516	HODD	2.45	3.35	2.80	MJONDALEN	2.45	2.05	1.70	2.55	1.55	2.00	4.25	2.20	2.40	4.35	5.45	5.90	4.60	3.60	5.90	4.20	6.35	8.30	10.0
18:00	2517	HAM KAM	6.00	4.50	1.40	RANHEIM	2.20	2.20	1.55	2.25	1.75	2.10	4.00	3.55	1.30	10.0	13.0	4.20	1.95	8.00	11.7	1.90	2.65	12.0	2.20
18:00	2905	DYNAMO KYIV	1.35	4.35	8.00	VORSKLA	2.55	1.85	1.85	2.80	2.10	2.60	5.70	1.40	5.80	1.90	4.60	14.0	13.0	2.20	3.10	12.5	18.7	2.60	27.0
18:00	2906	SHAKHTAR	1.25	4.00	7.25	METALLURG ZAPOROZHYE	2.30	2.30	1.50	2.30	2.00	2.40	4.70	1.20	4.50	1.60	4.60	16.0	15.0	1.70	2.00	-	20.0	1.70	22.0
18:00	3228	ANZHI	1.30	3.65	6.50	VOLGAR ASTRAKHAN	2.65	1.75	1.95	3.00	2.20	2.75	5.50	1.35	5.75	1.70	3.80	15.0	13.0	2.30	2.90	9.80	19.5	2.10	24.0
18:00	3307	GORNIK ZABRZE	3.40	3.15	2.10	LECH P.	2.75	1.75	1.95	3.30	1.80	2.40	5.00	3.60	2.25	5.40	6.50	5.00	3.50	5.60	7.90	3.40	5.35	12.0	6.50
18:00	3603	KRKA	2.55	3.00	2.55	GORICA	2.55	1.70	1.90	3.00	1.70	2.30	5.00	2.50	2.50	4.40	4.55	4.55	4.40	4.15	6.50	4.15	6.50	7.50	7.50
18:20	2627	JONKOPINGSSODRA	2.75	3.30	2.55	SUNDSVALL	2.55	2.05	1.65	2.60	1.55	1.95	4.20	2.35	2.30	4.55	5.85	5.80	4.50	4.00	6.05	3.65	6.00	9.00	8.70
18:30	3107	DIOSGYOR	1.65	3.35	3.85	PUSKAS ACADEMY	2.40	1.90	1.75	2.60	1.60	2.10	4.00	1.55	3.30	2.45	4.50	8.80	8.50	2.50	3.40	5.75	10.7	3.50	11.0
18:30	3674	CSKA SOFIA	2.50	2.85	2.50	LEVSKI	3.00	1.55	2.15	3.75	1.85	2.65	5.00	2.50	2.50	4.40	4.55	4.55	4.40	4.60	6.90	4.60	6.90	7.50	7.50
19:00	1191	FJOLNIR	2.10	3.40	3.00	THOR	2.15	2.25	1.50	2.20	1.45	1.75	3.75	1.75	2.15	3.50	4.85	5.50	5.40	2.80	4.10	4.10	6.65	4.75	7.75
19:00	1192	STJARNAN	1.55	4.00	5.50	IBV	2.20	2.20	1.55	2.25	1.60	1.90	3.85	1.40	2.85	2.35	4.50	9.00	9.00	2.05	3.05	7.80	10.0	2.60	11.0
19:00	2805	ESBJERG	1.95	3.40	3.80	SONDERJYSKE	2.70	1.85	1.85	3.10	1.70	2.25	4.50	1.90	3.00	3.10	4.80	7.10	6.00	3.05	4.60	5.90	8.30	5.70	12.7
19:00	3675	BEROE	2.10	3.00	3.00	BOTEV PLOVDIV	2.60	1.65	1.95	3.10	1.80	2.40	5.10	2.25	3.40	3.20	4.30	6.40	5.40	3.40	4.95	5.00	7.90	6.00	9.00
19:00	4409	PUMAS	2.35	3.10	2.90	CHIVAS	2.90	1.65	2.10	3.50	1.85	2.60	5.20	2.50	3.20	4.10	5.40	6.10	4.70	4.20	6.35	5.20	7.50	8.00	10.7
20:00	1175	DUNDALK	1.22	6.00	11.0	BRAY WANDERERS	2.20	2.45	1.45	2.20	2.05	2.45	5.30	1.20	5.50	1.50	4.70	20.0	20.0	-	1.90	13.1	25.0	1.80	28.0
20:00	1176	SLIGO ROVERS	1.45	4.00	6.50	LIMERICK	2.70	1.90	1.85	3.00	2.00	2.45	5.60	1.50	5.30	2.20	4.50	12.0	11.0	2.30	3.25	9.30	14.7	3.20	25.0
20:00	1568	FARENSE	2.50	3.10	2.70	CHAVES	3.00	1.60	2.20	3.70	1.90	2.75	5.15	2.60	2.90	4.40	5.70	5.85	4.55	4.70	7.00	5.00	7.30	8.80	10.0
20:00	1808	ZULTE-WAREGEM	1.90	3.40	4.00	KORTRIJK	2.70	1.85	1.85	3.10	1.70	2.25	4.70	1.80	2.90	3.00	4.75	7.50	6.25	3.00	4.40	6.20	8.50	5.50	13.1
20:00	2437	FC BRASOV	3.50	3.20	2.05	PETROLUL PLOIES.	3.20	1.50	2.40	4.00	2.00	3.00	5.20	3.80	2.25	5.50	6.55	4.85	3.40	6.60	9.30	3.95	5.90	12.3	6.35
20:00	2507	BRANN	2.75	3.30	2.55	VIKING	2.60	2.05	1.70	2.80	1.55	2.00	4.20	2.35	2.30	4.55	5.85	5.80	4.50	4.10	6.25	3.75	6.20	9.00	8.70
20:00	2907	ZORYA	4.00	3.25	1.90	METALIST	2.50	1.75	1.85	2.90	1.85	2.30	4.90	4.00	2.00	6.25	7.50	4.75	3.00	6.20	8.50	3.00	4.40	13.0	5.50
20:00	4256	SAN SIMON	1.85	3.20	3.60	LOS CAIMANES	2.50	1.80	1.85	2.90	1.75	2.25	4.90	1.90	3.70	2.70	4.20	8.10	6.50	2.90	4.05	5.60	8.70	4.75	10.7
20:05	3604	DOMZALE	1.55	3.40	4.40	CELJE	2.55	1.85	1.85	2.80	1.80	2.25	4.50	1.50	3.60	2.20	4.40	9.50	10.0	2.50	3.30	6.80	14.5	3.00	13.0
20:15	3408	C. BUDEJOVICE	2.75	3.10	2.55	LIBEREC	2.75	1.75	1.95	3.30	1.80	2.40	5.00	2.90	2.60	4.55	5.85	5.80	4.40	4.60	6.80	4.25	6.55	10.0	8.80
20:30	3108	PAKS	3.45	3.20	1.80	GYOR	2.30	2.00	1.65	2.45	1.60	1.95	4.00	3.00	1.60	6.50	8.10	4.60	2.70	5.05	7.90	2.60	3.60	9.70	4.00
21:00	3704	RIJEKA	2.05	3.20	3.50	HAJDUK	2.75	1.80	1.90	3.20	1.75	2.30	4.90	2.15	3.50	3.40	4.85	6.55	5.50	3.20	5.15	5.60	7.90	6.35	12.5
21:00	4504	SPORT RECIFE	2.55	3.00	2.65	ATLETICO MG	2.90	1.65	2.10	3.50	1.85	2.60	5.15	2.65	2.80	4.50	5.80	5.85	4.55	4.55	7.00	4.70	7.10	9.10	9.70
21:00	4505	CORINTHIANS	2.05	3.20	3.50	PALMEIRAS	3.10	1.55	2.30	3.80	2.05	2.90	5.20	2.25	3.80	3.40	4.85	6.55	5.50	3.85	5.75	6.40	9.00	6.35	12.5
21:00	4506	ATLETICO PR.	2.35	3.10	2.90	FLUMINENSE	2.75	1.75	1.95	3.30	1.85	2.40	5.20	2.50	3.20	4.10	5.40	6.10	4.70	3.90	6.00	4.90	7.00	8.00	10.7
21:00	4507	GOIAS	2.90	3.10	2.35	SAO PAULO	3.00	1.60	2.20	3.70	1.95	2.75	5.20	3.20	2.50	4.70	6.10	5.40	4.10	5.40	7.80	4.40	6.70	10.6	8.00
21:15	1194	KEFLAVIK	2.20	3.10	2.75	VALUR	2.30	1.90	1.70	2.50	1.50	2.00	3.90	1.95	2.40	3.70	5.00	6.30	5.10	3.20	5.20	4.10	6.80	6.00	7.50
21:15	1195	FRAM REYKJAVIK	2.50	3.10	2.50	VIKINGUR R.	2.30	1.90	1.70	2.50	1.50	2.00	3.80	2.10	2.10	4.30	5.40	5.40	4.30	3.70	5.85	3.70	5.85	6.70	6.70
21:15	1196	FYLKIR	5.50	4.20	1.50	FH	2.20	2.05	1.60	2.30	1.60	1.90	3.90	2.90	1.35	9.50	11.0	4.20	2.20	7.90	11.5	2.05	3.00	11.0	2.45
21:15	4489	LANUS	1.60	3.30	4.50	COLON	3.00	1.55	2.15	3.75	2.10	2.70	5.35	1.75	4.50	2.30	4.00	9.00	9.50	2.95	3.80	7.60	16.3	3.75	14.0
21:30	4306	NUBLENSE	2.00	3.10	3.10	SAN MARCOS	2.30	1.80	1.80	2.65	1.70	2.20	4.00	1.80	2.60	3.10	4.80	6.50	5.60	3.05	4.40	4.75	7.70	5.00	8.50
21:30	4307	COBRELOA	2.05	3.10	3.00	S. WANDERERS	2.25	1.85	1.75	2.50	1.65	2.10	3.95	1.85	2.55	3.20	4.80	6.50	5.40	3.05	4.40	4.60	7.30	5.25	8.30
22:00	1193	KR REYKJAVIK	1.45	4.40	5.70	BREIDABLIK	2.30	2.00	1.65	2.45	1.65	2.00	3.90	1.35	3.35	2.00	4.20	12.0	10.0	2.05	2.90	8.10	12.5	2.30	12.0
22:00	4308	COBRESAL	2.25	3.00	2.80	PALESTINO	2.30	1.80	1.80	2.65	1.65	2.15	3.85	2.00	2.35	3.85	5.10	6.20	5.00	3.40	5.50	4.40	6.90	6.20	7.30

Sport Life		27.7.2014 недела					Вкупно голови				Двата тима даваат гол			Тим дава 2+ гола		Полувреме-крај				Комбиниран тип				Двојна победа	
			1	X	2		1/2 2+	0-2	3+	4+	ГГ	ГГ &3+	ГГ 1/2	Т1	Т2	1-1	X-1	X-2	2-2	1& 3+	1-1 &3+	2& 3+	2-2 &3+	Д1	Д2
22:00	6103	MILAN	4.00	3.40	1.90	MANCHESTER CITY	2.70	1.90	1.80	3.00	1.70	2.20	4.50	3.00	1.85	6.25	7.50	4.75	3.00	6.10	8.40	2.95	4.30	12.7	5.50
22:15	4606	ONCE CALDAS	2.15	2.85	2.90	PATRIOTAS	2.60	1.65	1.95	3.10	1.80	2.40	5.10	2.35	3.20	3.50	4.40	6.00	5.20	3.50	5.35	4.90	7.70	6.50	8.50
22:30	4257	INTI GAS	2.05	3.10	3.20	UNIVERSITARIO D	2.60	1.80	1.90	2.90	1.75	2.30	4.90	2.10	3.40	3.00	4.20	7.00	5.80	3.20	4.60	5.20	8.30	5.50	9.70
23:00	4004	VANCOUVER	2.00	3.20	3.70	DALLAS	2.65	1.95	1.75	2.90	1.65	2.10	5.20	2.20	3.90	3.30	4.80	6.60	5.65	3.00	4.60	5.50	7.70	6.15	12.7
23:30	4490	RACING CLUB	1.75	3.25	4.00	SAN MARTIN SJ	2.90	1.60	2.10	3.50	1.90	2.60	5.30	1.90	4.10	2.50	4.20	8.50	7.50	3.10	4.15	6.70	11.0	4.25	12.0
23:30	4509	GREMIO	1.70	3.40	5.00	CORITIBA PR	3.10	1.55	2.30	3.80	2.10	2.90	5.50	1.95	4.50	2.70	4.50	9.00	8.00	3.25	4.90	8.80	12.7	4.60	16.0
23:30	4510	FLAMENGO	2.55	3.00	2.65	BOTAFOGO RJ	2.80	1.70	2.00	3.40	1.85	2.45	5.15	2.65	2.80	4.50	5.80	5.85	4.55	4.35	6.80	4.50	6.90	9.10	9.70

Sport Life		28.7.2014 понеделник					Вкупно голови				Двата тима даваат гол			Тим дава 2+ гола		Полувреме-крај				Комбиниран тип				Двојна победа	
			1	X	2		1/2 2+	0-2	3+	4+	ГГ	ГГ &3+	ГГ 1/2	Т1	Т2	1-1	X-1	X-2	2-2	1& 3+	1-1 &3+	2& 3+	2-2 &3+	Д1	Д2
00:00	4309	COLO COLO	1.50	3.50	5.00	DEP. IQUIQUE	2.10	2.00	1.60	2.20	1.70	2.05	4.25	1.40	3.60	2.15	4.40	10.0	10.0	2.05	2.90	7.40	12.0	2.80	14.0
00:00	4405	LEONES NEGROS	2.50	3.10	2.70	QUERETARO	2.90	1.65	2.10	3.50	1.85	2.60	5.15	2.60	2.90	4.40	5.70	5.85	4.55	4.50	6.85	4.80	7.10	8.80	10.0
00:00	6104	OLYMPIAKOS	4.85	3.65	1.75	LIVERPOOL	2.65	1.95	1.75	2.90	1.65	2.10	4.50	3.20	1.70	7.50	8.50	4.60	2.80	7.40	9.70	2.65	4.05	14.0	4.75
00:30	4607	BOYACA CHICO	1.55	3.20	4.70	ALIANZA PETROLERA	2.60	1.65	1.95	3.10	1.95	2.45	5.35	1.65	4.70	2.20	4.00	9.50	10.0	2.65	3.40	7.60	15.5	3.50	15.0
00:30	4608	SANTA FE	1.45	3.30	5.70	FORTALEZA	2.55	1.70	1.90	3.00	1.95	2.40	5.40	1.50	5.00	2.00	4.00	11.0	11.0	2.50	3.25	8.60	15.5	3.00	18.0
02:00	4005	MONTREAL	2.55	3.00	2.65	PORTLAND	2.70	1.85	1.85	3.10	1.70	2.25	5.15	2.65	2.80	4.50	5.80	5.85	4.55	4.05	6.55	4.20	6.60	9.10	9.70
02:30	4491	RIVER PLATE	1.30	5.50	9.00	FERRO CARRIL OESTE	2.45	2.00	1.65	2.45	2.00	2.40	5.30	1.30	4.70	1.80	4.65	15.0	14.0	1.85	2.55	12.7	19.5	2.25	24.0
02:30	4609	ATL. NACIONAL	1.45	3.30	5.70	DEPORTIVO CALI	2.50	1.75	1.85	2.90	1.95	2.40	5.40	1.50	5.00	2.00	4.00	11.0	11.0	2.40	3.20	8.50	15.0	3.00	18.0
17:30	2438	CSMS IAŞI	1.95	3.20	3.85	VIITORUL CONSTANTA	3.20	1.50	2.40	4.00	2.10	3.05	5.20	2.15	4.00	3.10	4.80	7.10	6.00	3.85	5.60	7.05	9.90	5.75	13.0
17:30	3676	LOKOMOTIV S.	3.55	3.15	1.85	LITEX LOVECH	2.60	1.65	1.95	3.10	1.85	2.40	5.25	3.90	2.00	6.50	8.10	4.20	2.70	5.75	9.00	3.00	4.20	10.7	4.75
18:00	3308	WISLA KRAKOW	1.75	3.30	4.70	PIAST GLIWICE	2.90	1.80	2.00	3.50	1.85	2.45	5.20	1.90	4.20	2.80	4.60	8.50	7.50	3.00	4.40	7.70	10.5	4.85	15.0
19:00	2518	FREDRIKSTAD	1.85	3.15	3.30	KRISTIANSUND	2.30	2.00	1.65	2.45	1.55	1.95	4.00	1.65	2.90	2.85	4.70	8.00	6.20	2.65	3.90	4.80	7.75	4.40	9.50
19:00	2806	BRONDBY	1.80	3.60	4.50	SILKEBORG	2.65	1.95	1.75	2.90	1.70	2.10	4.50	1.75	3.00	2.90	4.75	8.10	7.00	2.70	4.15	6.80	9.10	5.00	14.0
19:00	2826	VENDSYSSEL	2.65	3.10	2.35	FREDERICIA	2.70	1.85	1.85	3.10	1.65	2.25	4.10	2.50	2.20	4.60	6.10	5.20	4.00	4.20	6.70	3.70	5.80	7.00	6.30
19:05	2608	HÄCKEN	1.85	3.50	4.30	DJURGARDEN	2.55	2.10	1.65	2.60	1.60	1.95	4.50	1.75	2.90	2.95	4.75	8.00	6.50	2.65	4.05	6.20	7.90	5.25	13.7
19:20	2628	HAMMARBY	1.30	3.80	6.50	ASSYRISKA	2.40	2.20	1.55	2.40	1.90	2.25	4.60	1.25	4.00	1.70	4.55	15.0	13.0	1.80	2.35	8.40	16.5	1.90	20.0
19:30	2115	KAPFENBERG	2.50	3.30	2.80	ST. POLTEN	2.60	2.05	1.70	2.80	1.55	2.00	4.20	2.25	2.40	4.40	5.70	5.85	4.55	3.70	6.00	4.20	6.25	8.50	9.50
19:45	2215	WOHLEN	3.15	3.30	2.20	SERVETTE	2.50	2.15	1.60	2.55	1.55	1.90	4.10	2.60	2.05	5.25	6.40	5.15	3.75	4.50	6.70	3.10	5.00	11.0	7.00
20:00	2439	DINAMO BUC.	1.45	3.80	6.50	OTELUL GALATI	2.90	1.65	2.10	3.50	2.30	2.90	5.80	1.55	5.50	2.20	4.50	12.0	11.0	2.70	3.60	10.5	17.5	3.20	25.0
20:00	4492	TIGRE	2.05	3.00	3.10	ALL BOYS	3.00	1.55	2.15	3.75	1.80	2.65	5.15	2.20	3.50	3.10	4.30	6.50	5.60	3.70	5.25	5.45	8.70	5.70	9.50
20:15	3705	NK SPLIT	1.70	3.40	4.85	ISTRA 1961	2.75	1.80	1.90	3.20	1.85	2.35	5.20	1.80	4.30	2.70	4.50	8.80	7.80	2.80	4.10	7.70	-	4.60	16.0

Ireland Premier

	Тим	Вкупно							Дома							Гости						
Q	1. DUNDALK	20	14	4	2	47	16	46	10	7	3	0	29	6	24	10	7	1	2	18	10	22
	2. CORK CITY	20	14	4	2	34	14	46	10	7	3	0	20	6	24	10	7	1	2	14	8	22
	3. SHAMROCK	20	12	4	4	29	17	40	10	5	3	2	10	7	18	10	7	1	2	19	10	22
	4. ST. PATRICK'S	20	10	7	3	43	24	37	10	8	1	1	30	14	25	10	2	6	2	13	10	12
	5. SLIGO ROVERS	19	7	5	7	25	17	26	9	3	4	2	15	8	13	10	4	1	5	10	9	13
	6. DERRY CITY	19	5	9	5	22	22	24	10	4	4	2	14	7	16	9	1	5	3	8	15	8
	7. BOHEMIANS D.	19	4	9	6	24	23	21	10	0	6	4	8	15	6	9	4	3	2	16	8	15
	8. LIMERICK	19	5	5	9	18	25	20	9	3	1	5	9	12	10	10	2	4	4	9	13	10
	9. DROGHEDA UTD	20	5	3	12	22	50	18	10	3	1	6	13	20	10	10	2	2	6	9	30	8
	10. UCD	20	4	5	11	20	39	17	10	3	3	4	8	14	12	10	1	2	7	12	25	5
	11. BRAY WANDERERS	20	4	5	11	15	38	17	10	3	1	6	8	21	10	10	1	4	5	7	17	7
	12. ATHLONE TOWN	20	3	2	15	22	36	11	10	3	1	6	13	14	10	10	0	1	9	9	22	1

Ireland 1 Division

	Тим	Вкупно							Дома							Гости						
1.	LONGFORD TOWN	18	12	3	3	34	12	39	8	5	2	1	17	5	17	10	7	1	2	17	7	22
2.	SHELBOURNE	18	10	5	3	29	18	35	9	6	2	1	20	10	20	9	4	3	2	9	8	15
3.	GALWAY FC	18	7	8	3	28	14	29	9	4	2	3	13	6	14	9	3	6	0	15	8	15
4.	WEXFORD YOUTHS	18	8	2	8	23	25	26	9	4	1	4	12	14	13	9	4	1	4	11	11	13
5.	FINN HARPS	18	5	8	5	18	13	23	10	2	6	2	9	5	12	8	3	2	3	9	8	11
6.	WATERFORD UTD	18	5	6	7	19	20	21	9	3	2	4	11	10	11	9	2	4	3	8	10	10
7.	SHAMROCK 2	18	3	5	10	11	32	14	9	2	2	5	7	13	8	9	1	3	5	4	19	6
8.	COBH RAMBLERS	18	1	5	12	11	39	8	9	1	4	4	7	14	7	9	0	1	8	4	25	1

SPORT LIFE КЛУБ

Што добивам со членството во СЛ клуб?

- можете да создавате и резервирате тикети преку интернет, кои подоцна со помош на вашата членска клуб-картичка, можете на едноставен начин да ги уплатите во најблиското уплатно-исплатно место
- можете да ја следите состојбата на вашите тикети во секој момент, на интернет, каде и да сте
- вашите тикети уплатени со СЛ клуб-картичка учествуваат во акцијата SPORT LIFE ВТОРА ШАНСА
- кога уплаќате тикети со СЛ клуб-картичка учествувате во натпреварот на типстери „ТИПСТЕР КУП“, најдобрите добиваат атрактивни подароци
- добивате ексклузивно право за учество во акциите кои следуваат
- добивате подарок ваучери за уплата - благодарност за лојалноста

Ireland Premier

Универзални коефициенти	Паѓаат повеќе голови			Пар/непар	
	1>	1=2	2>	П	Н
	3.20	3.20	1.90	1.80	1.95

Sport Life				Ireland Premier						Полувреме-крај									Двојна шанса			Азиски (0) хендикеп		Дава гол I и II пол.	
					1	X	2			1-1	1-X	1-2	X-1	X-X	X-2	2-1	2-X	2-2	1X	12	X2	1	2	ДТ1	ДТ2
Пет	21:00	1171	S	BOHEMIANS D.	3.40	3.15	2.10		CORK CITY	5.40	13.0	30.0	6.50	4.50	5.00	35.0	13.0	3.50	1.64	1.30	1.26	2.39	1.48	5.15	3.20
Пет	21:00	1172	S	SHAMROCK	1.35	5.00	8.00		DROGHEDA UTD	1.90	17.0	40.0	4.60	5.70	14.0	20.0	14.0	13.0	1.06	1.16	3.08	1.11	6.59	1.80	7.50
Саб	20:45	1173	S	ATHLONE TOWN	7.00	4.50	1.40		ST. PATRICK'S	12.0	14.0	20.0	13.0	5.50	4.50	30.0	16.0	2.00	2.74	1.17	1.07	5.61	1.12	7.25	1.90
Нед	18:00	1174	S	UCD	4.85	3.65	1.75		DERRY CITY	7.50	13.0	20.0	8.50	4.85	4.60	25.0	13.0	2.80	2.08	1.29	1.18	3.63	1.31	5.00	2.35
Нед	20:00	1175	S	DUNDALK	1.22	6.00	11.0		BRAY WANDERERS	1.50	18.0	50.0	4.70	8.00	20.0	20.0	15.0	20.0	1.01	1.10	3.88	1.05	9.44	1.35	9.00
Нед	20:00	1176	S	SLIGO ROVERS	1.45	4.00	6.50		LIMERICK	2.20	16.0	45.0	4.50	5.00	12.0	30.0	14.0	11.0	1.06	1.19	2.48	1.12	5.02	2.20	7.50

Sport Life			Вкупно голови (прво полувреме)					Вкупно голови (второ полувреме)				Вкупно голови													Комбиниран тип (голови)			
			1/2 0-1	1/2 1+	1/2 2+	1/2 2-3	1/2 3+	2/2 0-1	2/2 2+	2/2 2-3	2/2 3+	0-1	0-2	0-3	2-3	2-4	2+	3+	3-4	4+	4-6	5+	6+	7+	1+I& 1+II	1+I& 2+II	2+I& 1+II	2+I& 2+II
1171	BOHEM. D.	CORK CITY	1.30	1.35	2.90	3.20	7.70	1.55	2.15	2.40	4.90	2.75	1.65	1.17	1.95	1.40	1.30	2.10	2.65	3.50	3.70	6.50	20.0	45.0	2.00	3.20	3.80	6.70
1172	SHAMROCK	DROGHEDA U	1.45	1.20	2.50	2.55	5.10	1.85	1.80	2.10	3.15	3.90	2.10	1.35	2.00	1.45	1.14	1.60	2.00	2.55	2.70	4.20	10.0	22.0	1.55	2.30	2.70	4.50
1173	ATHLONE TO	ST. PATRICK'S	1.40	1.25	2.65	2.80	5.75	1.75	1.95	2.25	3.75	3.50	1.95	1.28	1.95	1.45	1.17	1.75	2.20	2.90	3.10	4.75	13.0	30.0	1.70	2.60	3.00	5.50
1174	UCD	DERRY CITY	1.40	1.25	2.65	2.80	5.75	1.75	1.95	2.25	3.75	3.50	1.95	1.28	1.95	1.45	1.17	1.75	2.20	2.90	3.10	4.75	13.0	30.0	1.70	2.60	3.00	5.50
1175	DUNDALK	BRAY WAND.	1.60	1.15	2.20	2.40	4.70	2.00	1.60	1.90	2.80	4.50	2.45	1.50	2.10	1.45	1.10	1.45	1.85	2.20	2.40	3.60	7.00	16.0	1.40	2.00	2.40	3.75
1176	SLIGO ROVERS	LIMERICK	1.40	1.30	2.70	2.85	6.00	1.70	2.00	2.30	4.00	3.40	1.90	1.26	1.95	1.44	1.20	1.85	2.25	3.00	3.20	5.00	15.0	30.0	1.75	2.70	3.20	5.70

Sport Life			Двата тима даваат гол				ГГ Прво/втор. пол.		Тим дава 2+ гола				Тим дава 3+ гола		Дава, не дава гол				Дава, не дава гол (прво полувреме)				Прв дава гол		Време на прв гол		Било кога		
			ГГ	НГ	ГГ &3+	ГГ &4+	ГГ 1/2	ГГ 2/2	Т1 1/2	Т2 1/2	Т1	Т2	Т13+	Т23+	1 Да	1 Не	2 Да	2 Не	1 Да 1/2	1 Не 1/2	2 Да 1/2	2 Не 1/2	1	2	0-29	30-90	Б1	БХ	Б2
1171	BOHEM. D.	CORK CITY	1.90	1.80	2.60	3.95	5.20	3.75	10.0	6.35	3.70	2.30	7.50	5.10	1.40	2.40	1.20	3.60	2.50	1.32	2.00	1.60	1.90	1.75	1.90	1.70	2.45	1.50	1.70
1172	SHAMROCK	DROGHEDA U	1.90	1.70	2.30	2.90	5.20	3.75	2.80	13.0	1.35	4.40	2.10	12.0	1.03	6.00	1.65	1.95	1.30	2.60	2.70	1.30	1.40	2.70	1.50	2.20	1.15	1.85	4.25
1173	ATHLONE TO	ST. PATRICK'S	1.95	1.70	2.40	3.30	5.30	3.90	12.5	2.90	4.40	1.35	11.0	2.20	1.80	1.80	1.07	5.00	2.65	1.32	1.35	2.50	2.50	1.40	1.55	2.10	4.15	1.80	1.20
1174	UCD	DERRY CITY	1.75	1.95	2.15	3.30	4.70	3.60	10.0	3.80	3.40	1.75	8.70	3.50	1.40	2.50	1.10	4.30	2.20	1.50	1.60	2.00	2.10	1.60	1.70	1.90	2.95	1.65	1.43
1175	DUNDALK	BRAY WAND.	2.05	1.65	2.45	2.55	5.30	3.80	2.50	16.0	1.20	5.50	1.80	16.0	1.01	8.00	1.90	1.70	1.20	3.00	3.30	1.15	1.25	3.50	1.40	2.40	1.05	2.20	5.80
1176	SLIGO ROVERS	LIMERICK	2.00	1.70	2.45	3.40	5.60	4.00	4.00	15.0	1.50	5.30	3.00	11.0	1.05	5.00	1.70	1.90	1.60	2.00	2.90	1.24	1.45	2.50	1.75	1.85	1.25	1.70	4.00

Sport Life			Хендикеп				Комбиниран тип																Сигурна победа		Двојна победа		Прво полувреме		
			Хен.	1	X	2	1& ГГ	1& Т1	1& 2+I	1& 0-2	1& 2-3	1& 3+	1& 4+	1-1& 3+	2& ГГ	2& Т2	2& 2+I	2& 0-2	2& 2-3	2& 3+	2& 4+	2-2& 3+	С1	С2	Д1	Д2	1	X	2
1171	BOHEM. D.	CORK CITY	1.0	1.45	3.00	3.20	5.25	4.90	7.25	5.00	6.50	5.90	8.55	8.30	3.20	2.70	5.35	3.10	3.90	3.70	6.30	5.60	4.10	2.80	12.0	6.50	3.80	1.90	2.70
1172	SHAMROCK	DROGHEDA U	-1.0	1.75	3.50	2.35	2.35	1.50	2.95	2.60	2.80	1.90	3.00	2.65	11.25	9.00	13.0	13.7	14.5	11.3	13.1	17.0	2.10	10.0	2.50	22.0	1.70	2.05	5.80
1173	ATHLONE TO	ST. PATRICK'S	1.0	2.20	3.40	1.90	10.25	8.00	11.1	10.7	12.5	9.80	11.8	16.0	2.45	1.60	3.15	2.50	2.80	2.10	3.40	3.10	9.00	2.20	20.0	2.80	5.75	2.00	1.80
1174	UCD	DERRY CITY	1.0	1.60	3.30	2.70	7.25	5.00	9.15	7.80	9.30	7.40	9.70	9.70	2.20	2.00	3.85	2.90	3.35	2.65	4.10	4.05	5.75	2.70	14.0	4.75	4.35	1.95	2.30
1175	DUNDALK	BRAY WAND.	-1.0	1.45	3.90	2.80	2.50	1.35	-	-	-	-	-	1.90	-	13.0	18.0	16.7	19.5	13.1	18.0	25.0	1.70	15.0	1.80	28.0	1.40	2.40	7.50
1176	SLIGO ROVERS	LIMERICK	-1.0	2.00	3.40	2.10	2.60	1.70	3.30	2.50	2.90	2.30	3.60	3.25	10.5	7.70	10.7	9.60	11.6	9.30	11.5	14.7	2.00	7.00	3.20	25.0	1.85	2.00	5.65

Ireland 1 Division

Универзални коефициенти	Паѓаат повеќе голови			Пар/непар	
	1>	1=2	2>	П	Н
	3.20	3.20	1.90	1.80	1.95

Sport Life				Ireland 1 Division						Полувреме-крај									Двојна шанса			Азиски (0) хендикеп		Дава гол I и II пол.	
					1	X	2			1-1	1-X	1-2	X-1	X-X	X-2	2-1	2-X	2-2	1X	12	X2	1	2	ДТ1	ДТ2
Пет	20:45	1181	S	GALWAY FC	1.25	5.75	10.0		COBH RAMBLERS	1.70	18.0	50.0	4.65	7.00	16.0	20.0	14.0	16.0	1.03	1.11	3.65	1.06	8.51	1.45	8.50
Пет	21:00	1182	S	WEXFORD YOUTHS	1.50	4.15	6.00		SHAMROCK 2	2.30	16.0	30.0	4.50	5.30	11.0	20.0	14.0	11.0	1.10	1.20	2.45	1.17	4.69	2.10	6.75
Пет	21:00	1183	S	SHELBOURNE	1.80	3.30	4.50		FINN HARPS	2.90	13.0	35.0	4.75	4.65	8.10	30.0	13.0	7.00	1.16	1.29	1.90	1.29	3.23	2.70	6.20
Саб	20:30	1184	S	LONGFORD TOWN	1.25	5.75	10.0		WATERFORD UTD	1.70	18.0	50.0	4.65	7.00	16.0	20.0	14.0	16.0	1.03	1.11	3.65	1.06	8.51	1.45	8.50

Sport Life			Вкупно голови (прво полувреме)					Вкупно голови (второ полувреме)				Вкупно голови													Комбиниран тип (голови)			
			1/2 0-1	1/2 1+	1/2 2+	1/2 2-3	1/2 3+	2/2 0-1	2/2 2+	2/2 2-3	2/2 3+	0-1	0-2	0-3	2-3	2-4	2+	3+	3-4	4+	4-6	5+	6+	7+	1+I& 1+II	1+I& 2+II	2+I& 1+II	2+I& 2+II
1181	GALWAY FC	COBH RAMBL	1.45	1.20	2.50	2.55	5.10	1.85	1.80	2.10	3.15	3.90	2.15	1.35	2.00	1.45	1.14	1.60	2.00	2.55	2.70	4.20	10.0	22.0	1.55	2.30	2.70	4.50
1182	WEXFORD Y.	SHAMROCK 2	1.40	1.25	2.65	2.80	5.75	1.75	1.95	2.25	3.75	3.50	1.95	1.28	1.95	1.45	1.17	1.75	2.20	2.90	3.10	4.75	13.0	30.0	1.70	2.60	3.00	5.50
1183	SHELBOURNE	FINN HARPS	1.35	1.35	2.80	3.10	7.50	1.60	2.10	2.45	4.70	2.80	1.70	1.18	1.95	1.40	1.30	2.00	2.55	3.40	3.60	6.25	19.0	45.0	1.95	3.10	3.70	6.50
1184	LONGFORD T	WATERFORD U	1.45	1.20	2.55	2.60	5.25	1.80	1.90	2.15	3.30	3.80	2.10	1.33	2.00	1.45	1.15	1.65	2.10	2.60	2.80	4.40	11.0	25.0	1.60	2.40	2.80	5.00

Sport Life			Двата тима даваат гол				ГГ Прво/втор. пол.		Тим дава 2+ гола				Тим дава 3+ гола		Дава, не дава гол				Дава, не дава гол (прво полувреме)				Прв дава гол		Време на прв гол		Било кога		
			ГГ	НГ	ГГ &3+	ГГ &4+	ГГ 1/2	ГГ 2/2	Т1 1/2	Т2 1/2	Т1	Т2	Т13+	Т23+	1 Да	1 Не	2 Да	2 Не	1 Да 1/2	1 Не 1/2	2 Да 1/2	2 Не 1/2	1	2	0-29	30-90	Б1	БХ	Б2
1181	GALWAY FC	COBH RAMBL	2.05	1.65	2.45	2.95	5.40	3.85	2.60	15.0	1.25	5.00	1.90	15.0	1.02	7.00	1.80	1.80	1.25	2.90	3.20	1.20	1.30	3.20	1.40	2.40	1.07	2.00	5.00
1182	WEXFORD Y.	SHAMROCK 2	1.80	1.85	2.20	3.30	5.00	3.60	3.10	11.5	1.45	3.80	2.50	9.70	1.05	5.00	1.40	2.40	1.40	2.40	2.50	1.36	1.45	2.45	1.65	1.95	1.30	1.75	3.85
1183	SHELBOURNE	FINN HARPS	1.90	1.70	2.50	3.85	5.30	3.80	5.15	12.0	2.00	4.20	4.50	8.70	1.10	4.00	1.45	2.20	1.85	1.75	2.60	1.28	1.60	2.05	1.80	1.80	1.45	1.55	2.90
1184	LONGFORD T	WATERFORD U	2.05	1.65	2.50	3.00	5.40	3.85	2.60	15.0	1.25	5.00	1.90	15.0	1.02	7.00	1.80	1.80	1.25	2.90	3.20	1.20	1.30	3.20	1.40	2.40	1.07	2.00	5.00

Sport Life			Хендикеп				Комбиниран тип																Сигурна победа		Двојна победа		Прво полувреме		
			Хен.	1	X	2	1& ГГ	1& Т1	1& 2+I	1& 0-2	1& 2-3	1& 3+	1& 4+	1-1& 3+	2& ГГ	2& Т2	2& 2+I	2& 0-2	2& 2-3	2& 3+	2& 4+	2-2& 3+	С1	С2	Д1	Д2	1	X	2
1181	GALWAY FC	COBH RAMBL	-1.0	1.55	3.60	2.70	2.45	1.40	2.75	2.50	2.60	1.80	2.80	2.40	-	12.0	18.0	15.5	17.3	13.0	18.5	22.5	1.80	13.0	2.00	26.0	1.50	2.20	6.50
1182	WEXFORD Y.	SHAMROCK 2	-1.0	2.10	3.30	2.00	2.30	1.70	3.30	2.60	3.00	2.25	3.55	3.25	8.80	7.00	10.0	8.80	10.5	8.40	10.7	14.5	2.35	7.50	3.50	18.0	1.90	2.00	5.30
1183	SHELBOURNE	FINN HARPS	-1.0	2.80	3.20	1.60	2.90	2.30	4.20	2.65	3.40	3.00	5.30	4.60	7.20	6.00	8.90	6.70	8.60	7.30	10.0	9.90	2.45	5.00	5.00	14.5	2.35	1.90	4.25
1184	LONGFORD T	WATERFORD U	-1.0	1.55	3.60	2.70	2.55	1.40	2.80	2.40	2.60	1.85	2.85	2.50	-	12.0	18.5	15.3	17.3	13.3	19.0	23.0	1.80	13.0	2.00	26.0	1.50	2.20	6.50

Scotland Challenge Cup

Универзални коефициенти	Паѓаат повеќе голови			Пар/непар	
	1>	1=2	2>	П	Н
	3.20	3.20	1.90	1.80	1.95

Sport Life				Scotland Challenge Cup						Полувреме-крај									Двојна шанса			Азиски (0) хендикеп		Дава гол I и II пол.	
				1. коло	1	X	2		еден натпревар	1-1	1-X	1-2	X-1	X-X	X-2	2-1	2-X	2-2	1X	12	X2	1	2	ДТ1	ДТ2
Пет	20:45	5101	S	QUEEN'S PARK	2.70	3.35	2.35		BERWICK	4.60	13.0	20.0	5.30	4.75	5.20	20.0	13.0	4.00	1.50	1.26	1.38	1.95	1.70	3.15	2.85
Саб	16:00	5102	S	AIRDRIE	1.60	3.90	4.75		ALBION	2.45	15.0	25.0	4.50	5.50	8.50	20.0	13.0	8.50	1.13	1.20	2.14	1.23	3.64	2.10	5.25
Саб	16:00	5103	S	QUEEN OF SOUTH	2.05	3.50	3.10		LIVINGSTON	3.40	13.0	25.0	4.75	4.75	6.00	20.0	13.0	5.60	1.29	1.23	1.64	1.51	2.28	2.55	3.50
Саб	16:00	5104	S	DUNFERMLINE	2.40	3.30	2.60		RAITH	4.10	13.0	20.0	5.25	4.75	5.30	20.0	13.0	4.50	1.39	1.25	1.45	1.72	1.87	2.90	3.10
Саб	16:00	5105	S	MONTROSE	5.50	4.00	1.55		PETERHEAD	9.00	13.0	18.0	9.00	5.85	4.50	25.0	15.0	2.35	2.32	1.21	1.12	4.25	1.20	5.50	2.05
Саб	16:00	5106	S	MORTON	1.35	5.00	6.50		SPARTANS	1.80	17.0	30.0	4.00	7.50	14.0	18.0	14.0	12.0	1.06	1.12	2.83	1.11	5.36	1.70	6.75
Саб	16:00	5107	S	HEARTS	1.15	7.00	10.0		ANNAN ATHLETIC	1.35	24.0	30.0	3.80	9.00	24.0	18.0	20.0	22.0	-	1.03	4.12	1.02	8.83	1.20	8.50
Саб	16:00	5108	S	ELGIN	2.85	3.40	2.20		STIRLING A.	5.10	13.0	20.0	5.40	4.75	5.00	20.0	13.0	3.70	1.55	1.24	1.34	2.07	1.60	3.30	2.70
Саб	16:00	5109	S	BRORA	4.50	3.80	1.65		STENHOUSEMUIR	8.00	14.0	20.0	8.25	5.30	4.50	25.0	14.0	2.65	2.06	1.21	1.15	3.42	1.25	5.00	2.15
Саб	16:00	5110	S	EAST FIFE	2.50	3.30	2.50		FORFAR A.	4.30	13.0	18.0	5.20	4.70	5.20	18.0	13.0	4.30	1.42	1.25	1.42	1.79	1.79	3.00	3.00
Саб	16:00	5111	S	EAST STIRLING	7.00	5.50	1.30		FALKIRK	14.0	16.0	18.0	16.0	7.80	3.80	30.0	18.0	1.70	3.08	1.10	1.05	5.90	1.10	7.00	1.55
Саб	16:00	5112	S	CLYDE	2.85	3.40	2.20		AYR UNITED	5.10	13.0	20.0	5.40	4.75	5.00	20.0	13.0	3.70	1.55	1.24	1.34	2.07	1.60	3.30	2.70
Саб	16:00	5113	S	COWDENBEATH	1.65	3.80	4.50		BRECHIN	2.65	14.0	25.0	4.50	5.30	8.25	20.0	14.0	8.00	1.15	1.21	2.06	1.25	3.42	2.15	5.00
Саб	16:00	5114	S	STRANRAER	3.00	3.40	2.10		DUMBARTON	5.40	13.0	20.0	5.50	4.75	4.85	20.0	13.0	3.50	1.59	1.24	1.30	2.18	1.53	3.40	2.60
Саб	16:00	5115	S	ARBROATH	4.00	3.80	1.70		ALLOA	7.50	14.0	20.0	8.00	5.20	4.40	25.0	14.0	2.70	1.95	1.19	1.17	3.04	1.29	4.75	2.20

Sport Life			Вкупно голови (прво полувреме)					Вкупно голови (второ полувреме)				Вкупно голови													Комбиниран тип (голови)			
			1/2 0-1	1/2 1+	1/2 2+	1/2 2-3	1/2 3+	2/2 0-1	2/2 2+	2/2 2-3	2/2 3+	0-1	0-2	0-3	2-3	2-4	2+	3+	3-4	4+	4-6	5+	6+	7+	1+I& 1+II	1+I& 2+II	2+I& 1+II	2+I& 2+II
5101	QUEEN'S P.	BERWICK	1.40	1.25	2.30	2.70	5.70	1.65	1.75	2.00	3.50	3.40	1.90	1.27	1.90	1.45	1.15	1.70	2.00	2.50	2.70	3.60	7.50	18.0	1.55	2.50	2.70	4.70
5102	AIRDRIE	ALBION	1.40	1.25	2.30	2.70	5.70	1.65	1.75	2.00	3.50	3.40	1.90	1.27	1.90	1.45	1.15	1.70	2.00	2.50	2.70	3.60	7.50	18.0	1.55	2.50	2.70	4.70
5103	QUEEN OF S	LIVINGSTON	1.40	1.25	2.30	2.70	5.70	1.65	1.75	2.00	3.50	3.40	1.90	1.27	1.90	1.45	1.15	1.70	2.00	2.50	2.70	3.60	7.50	18.0	1.55	2.50	2.70	4.70
5104	DUNFERMLIN	RAITH	1.50	1.20	2.15	2.40	5.00	1.85	1.65	1.80	2.65	4.05	2.10	1.37	1.90	1.50	1.08	1.50	1.70	2.20	2.40	3.00	5.75	12.0	1.35	2.10	2.30	3.80
5105	MONTROSE	PETERHEAD	1.45	1.20	2.20	2.50	5.25	1.80	1.65	1.85	2.80	3.95	2.05	1.35	1.90	1.47	1.10	1.55	1.85	2.25	2.45	3.05	6.00	13.0	1.40	2.20	2.45	4.00
5106	MORTON	SPARTANS	1.55	1.15	2.10	2.30	4.85	1.90	1.60	1.80	2.50	4.25	2.15	1.39	1.95	1.50	1.08	1.45	1.70	2.10	2.30	2.80	5.50	11.0	1.30	2.00	2.20	3.50
5107	HEARTS	ANNAN ATH	1.80	1.05	1.70	2.10	2.40	2.70	1.30	1.80	2.00	4.70	2.30	1.47	2.00	1.52	-	1.30	1.90	1.80	2.00	2.40	4.00	8.00	1.15	1.50	1.80	2.40
5108	ELGIN	STIRLING A	1.55	1.15	2.10	2.30	4.85	1.90	1.60	1.80	2.50	4.25	2.15	1.39	1.95	1.50	1.08	1.45	1.70	2.10	2.30	2.80	5.50	11.0	1.30	2.00	2.20	3.50
5109	BRORA	STENHOUS.	1.50	1.20	2.15	2.40	5.00	1.85	1.65	1.80	2.65	4.05	2.10	1.37	1.90	1.50	1.08	1.50	1.70	2.20	2.40	3.00	5.75	12.0	1.35	2.10	2.30	3.80
5110	EAST FIFE	FORFAR A.	1.45	1.25	2.20	2.55	5.50	1.75	1.70	1.90	3.00	3.75	2.00	1.33	1.90	1.47	1.11	1.60	1.85	2.30	2.50	3.20	6.50	15.0	1.45	2.30	2.55	4.20
5111	EAST STIRLING	FALKIRK	1.45	1.20	2.20	2.50	5.25	1.80	1.65	1.85	2.80	3.95	2.05	1.35	1.90	1.47	1.10	1.55	1.85	2.25	2.45	3.05	6.00	13.0	1.40	2.20	2.45	4.00
5112	CLYDE	AYR UNITED	1.50	1.20	2.15	2.40	5.00	1.85	1.65	1.80	2.65	4.05	2.10	1.37	1.90	1.50	1.08	1.50	1.70	2.20	2.40	3.00	5.75	12.0	1.35	2.10	2.30	3.80
5113	COWDENBEAT	BRECHIN	1.60	1.10	2.05	2.25	4.60	1.95	1.55	1.75	2.30	4.40	2.20	1.41	1.95	1.55	-	1.40	1.75	2.00	2.20	2.60	5.00	10.0	1.20	1.80	2.10	3.00
5114	STRANRAER	DUMBARTON	1.55	1.15	2.10	2.30	4.85	1.90	1.60	1.80	2.50	4.25	2.15	1.39	1.95	1.50	1.08	1.45	1.70	2.10	2.30	2.80	5.50	11.0	1.30	2.00	2.20	3.50
5115	ARBROATH	ALLOA	1.45	1.20	2.20	2.50	5.25	1.80	1.65	1.85	2.80	3.95	2.05	1.35	1.90	1.47	1.10	1.55	1.85	2.25	2.45	3.05	6.00	13.0	1.40	2.20	2.45	4.00

Sport Life			Двата тима даваат гол				ГГ Прво/втор. пол.		Тим дава 2+ гола				Тим дава 3+ гола		Дава, не дава гол				Дава, не дава гол (прво полувреме)				Прв дава гол		Време на прв гол		Било кога		
			ГГ	НГ	ГГ &3+	ГГ &4+	ГГ 1/2	ГГ 2/2	Т1 1/2	Т2 1/2	Т1	Т2	Т13+	Т23+	1 Да	1 Не	2 Да	2 Не	1 Да 1/2	1 Не 1/2	2 Да 1/2	2 Не 1/2	1	2	0-29	30-90	Б1	БХ	Б2
5101	QUEEN'S P.	BERWICK	1.45	2.30	2.00	2.80	3.70	2.75	6.00	5.40	1.95	1.80	3.60	3.20	1.12	4.00	1.12	4.00	1.70	1.80	1.65	1.85	1.85	1.85	1.60	1.90	2.05	1.60	1.75
5102	AIRDRIE	ALBION	1.55	2.05	2.00	2.85	3.85	2.95	3.00	10.5	1.45	2.80	2.30	6.00	1.05	5.00	1.45	2.30	1.43	2.20	2.00	1.45	1.50	2.30	1.55	2.00	1.30	1.95	3.25
5103	QUEEN OF S	LIVINGSTON	1.45	2.30	2.00	2.80	3.80	2.85	4.50	7.50	1.70	2.20	3.05	4.40	1.08	4.60	1.20	3.40	1.65	1.85	1.75	1.75	1.75	1.95	1.60	1.90	1.55	1.65	2.35
5104	DUNFERMLIN	RAITH	1.45	2.30	1.75	2.50	3.70	2.75	5.50	5.85	1.80	1.90	3.25	3.50	1.12	4.20	1.12	4.20	1.70	1.80	1.70	1.80	1.85	1.85	1.60	1.90	1.80	1.60	2.00
5105	MONTROSE	PETERHEAD	1.60	1.90	1.90	2.55	3.85	2.95	11.0	2.95	2.85	1.40	6.50	2.20	1.45	2.30	1.04	5.50	2.00	1.50	1.40	2.25	2.40	1.50	1.55	2.00	3.50	1.95	1.27
5106	MORTON	SPARTANS	1.65	1.85	1.95	2.40	3.90	3.15	2.50	12.5	1.25	3.50	1.80	7.50	1.01	8.00	1.65	1.95	1.27	2.50	2.60	1.30	1.30	2.70	1.50	2.10	1.10	2.20	4.25
5107	HEARTS	ANNAN ATH	1.90	1.60	2.20	2.50	4.40	3.50	1.70	17.0	1.10	4.50	1.40	12.0	-	-	-	-	-	-	-	-	1.10	4.00	-	-	-	-	-
5108	ELGIN	STIRLING A	1.45	2.30	1.70	2.40	3.75	2.80	6.50	5.00	2.00	1.75	3.90	3.15	1.15	3.80	1.10	4.40	1.70	1.80	1.65	1.85	1.90	1.75	1.60	1.90	2.20	1.65	1.65
5109	BRORA	STENHOUS.	1.50	2.10	1.75	2.50	3.85	2.90	10.5	3.15	2.70	1.50	5.70	2.50	1.30	2.60	1.05	5.00	1.90	1.60	1.45	2.15	2.20	1.55	1.55	2.00	3.00	1.90	1.32
5110	EAST FIFE	FORFAR A.	1.45	2.30	1.85	2.60	3.60	2.70	5.70	5.70	1.85	1.85	3.35	3.35	1.12	4.20	1.12	4.20	1.70	1.80	1.70	1.80	1.85	1.85	1.60	1.90	1.90	1.55	1.90
5111	EAST STIRLING	FALKIRK	1.70	1.80	2.00	2.55	4.00	3.20	12.5	2.20	3.60	1.25	8.00	1.70	1.70	1.90	1.01	8.00	2.60	1.25	1.25	2.70	3.00	1.25	1.45	2.20	4.50	2.25	1.07
5112	CLYDE	AYR UNITED	1.45	2.30	1.75	2.50	3.75	2.80	6.50	5.00	2.00	1.75	3.90	3.15	1.15	3.80	1.10	4.40	1.70	1.80	1.65	1.85	1.90	1.75	1.60	1.90	2.20	1.65	1.65
5113	COWDENBEAT	BRECHIN	1.50	2.10	1.75	2.25	3.85	2.90	3.15	10.5	1.50	2.70	2.50	5.70	1.05	5.00	1.30	2.60	1.45	2.15	1.95	1.55	1.55	2.20	1.55	2.00	1.32	1.90	3.00
5114	STRANRAER	DUMBARTON	1.45	2.30	1.70	2.40	3.75	2.80	7.20	4.60	2.15	1.75	4.20	3.10	1.20	3.40	1.10	4.40	1.75	1.75	1.65	1.85	1.90	1.75	1.60	1.90	2.30	1.65	1.57
5115	ARBROATH	ALLOA	1.50	2.10	1.80	2.55	3.85	2.90	10.0	3.30	2.60	1.50	5.50	2.60	1.30	2.70	1.06	4.80	1.85	1.65	1.47	2.10	2.15	1.55	1.55	2.00	2.90	1.90	1.35

Sport Life			Хендикеп				Комбиниран тип																Сигурна победа		Двојна победа		Прво полувреме		
			Хен.	1	X	2	1& ГГ	1& Т1	1& 2+I	1& 0-2	1& 2-3	1& 3+	1& 4+	1-1& 3+	2& ГГ	2& Т2	2& 2+I	2& 0-2	2& 2-3	2& 3+	2& 4+	2-2& 3+	С1	С2	Д1	Д2	1	X	2
5101	QUEEN'S P.	BERWICK	1.0	1.35	3.50	3.60	3.40	2.80	5.30	4.40	5.00	4.00	5.80	6.35	3.00	2.55	4.70	3.80	4.30	3.40	5.35	5.50	4.10	3.60	7.25	6.00	3.30	1.95	3.00
5102	AIRDRIE	ALBION	-1.0	2.30	3.65	1.90	2.25	1.75	3.10	2.65	3.10	2.25	3.30	3.35	6.90	5.25	8.65	7.55	9.00	7.15	8.85	10.3	2.55	7.00	2.85	10.0	2.10	2.15	4.80
5103	QUEEN OF S	LIVINGSTON	-1.0	3.15	3.50	1.45	2.40	2.40	4.00	3.20	3.70	3.00	4.40	4.60	4.00	3.50	5.70	4.95	5.80	4.55	6.20	7.40	3.20	4.75	4.65	8.00	2.65	2.00	3.60
5104	DUNFERMLIN	RAITH	-1.0	3.80	3.50	1.35	3.05	2.55	4.50	4.30	4.40	3.25	4.60	5.25	3.30	2.70	4.90	4.60	4.80	3.45	5.00	5.70	3.70	4.00	6.25	7.00	3.05	1.95	3.25
5105	MONTROSE	PETERHEAD	1.0	2.00	3.70	2.20	7.60	5.75	9.00	8.80	9.85	7.80	9.10	10.0	2.20	1.70	2.90	2.75	3.00	2.05	2.95	3.05	7.50	2.50	11.0	2.60	5.00	2.15	2.00
5106	MORTON	SPARTANS	-1.0	1.75	3.80	2.40	2.25	1.45	2.50	2.65	2.70	1.75	2.50	2.30	8.60	7.00	9.25	10.7	11.6	8.20	9.25	14.3	2.10	11.0	2.10	14.0	1.70	2.35	6.50
5107	HEARTS	ANNAN ATH	-1.0	1.30	4.50	2.80	-	1.25	1.80	2.60	2.40	1.40	1.90	1.60	-	12.0	12.5	16.7	17.3	11.7	13.0	25.5	1.60	15.0	1.45	24.0	1.25	3.00	9.00
5108	ELGIN	STIRLING A	1.0	1.40	3.50	3.40	3.60	3.05	5.30	5.20	5.40	3.80	5.30	6.30	2.70	2.45	4.00	3.85	4.10	2.85	4.00	4.50	4.40	3.35	7.50	5.00	3.40	2.00	2.85
5109	BRORA	STENHOUS.	1.0	1.80	3.65	2.40	6.30	5.00	7.80	7.50	8.50	6.30	8.00	9.10	2.05	1.80	3.00	3.00	3.20	2.15	3.10	3.25	6.75	2.60	10.0	3.00	4.50	2.10	2.20
5110	EAST FIFE	FORFAR A.	-1.0	4.10	3.50	1.30	3.20	2.55	4.80	4.30	4.60	3.50	5.00	5.65	3.20	2.55	4.80	4.30	4.60	3.50	5.00	5.65	3.80	3.80	6.75	6.75	3.15	1.95	3.15
5111	EAST STIRLING	FALKIRK	1.0	2.45	3.80	1.70	9.60	8.00	10.0	11.3	12.0	9.00	10.1	19.0	2.30	1.40	2.60	2.50	2.50	1.80	2.65	2.35	12.0	2.00	16.0	2.00	6.75	2.50	1.60
5112	CLYDE	AYR UNITED	1.0	1.40	3.50	3.40	3.60	3.05	5.35	5.10	5.30	3.90	5.40	6.40	2.70	2.45	4.10	3.80	4.00	2.90	4.20	4.70	4.40	3.35	7.50	5.00	3.40	2.00	2.85
5113	COWDENBEAT	BRECHIN	-1.0	2.40	3.65	1.80	2.05	1.80	2.75	3.10	3.25	2.05	2.70	3.15	6.30	5.00	7.55	7.70	8.60	6.10	7.50	8.90	2.60	6.75	3.00	10.0	2.20	2.10	4.50
5114	STRANRAER	DUMBARTON	1.0	1.40	3.50	3.20	3.80	3.30	5.45	5.40	5.70	4.00	5.45	6.60	2.50	2.40	3.80	3.75	3.90	2.75	3.80	3.90	4.60	3.25	7.75	4.75	3.50	2.00	2.70
5115	ARBROATH	ALLOA	1.0	1.75	3.60	2.50	5.50	4.50	7.10	6.60	7.50	5.60	7.10	9.10	2.10	1.85	3.15	3.00	3.25	2.25	3.20	3.40	6.50	2.70	9.50	3.25	4.45	2.10	2.25

Iceland 1

Универзални коефициенти	Паѓаат повеќе голови			Пар/непар	
	1>	1=2	2>	П	Н
	3.20	3.20	1.90	1.80	1.95

Sport Life				Iceland 1						Полувреме-крај									Двојна шанса			Азиски (0) хендикеп		Дава гол I и II пол.	
					1	X	2			1-1	1-X	1-2	X-1	X-X	X-2	2-1	2-X	2-2	1X	12	X2	1	2	ДТ1	ДТ2
Нед	19:00	1191	S	FJOLNIR	2.10	3.40	3.00		THOR	3.50	13.0	20.0	4.85	4.75	5.50	20.0	13.0	5.40	1.30	1.24	1.59	1.53	2.18	2.60	3.40
Нед	19:00	1192	S	STJARNAN	1.55	4.00	5.50		IBV	2.35	15.0	25.0	4.50	5.75	9.00	18.0	13.0	9.00	1.12	1.21	2.32	1.20	4.25	2.05	5.50
Нед	21:15	1194	S	KEFLAVIK	2.20	3.10	2.75		VALUR	3.70	12.0	18.0	5.00	4.65	6.30	18.0	12.0	5.10	1.29	1.22	1.46	1.54	1.92	2.70	3.25
Нед	21:15	1195	S	FRAM REYKJAVIK	2.50	3.10	2.50		VIKINGUR R.	4.30	11.0	18.0	5.40	4.50	5.40	18.0	11.0	4.30	1.38	1.25	1.38	1.74	1.74	3.00	3.00
Нед	21:15	1196	S	FYLKIR	5.50	4.20	1.50		FH	9.50	14.0	18.0	11.0	6.00	4.20	25.0	15.0	2.20	2.38	1.18	1.11	4.32	1.18	5.75	2.00
Нед	22:00	1193	S	KR REYKJAVIK	1.45	4.40	5.70		BREIDABLIK	2.00	16.0	25.0	4.20	6.50	12.0	18.0	14.0	10.0	1.09	1.16	2.48	1.15	4.54	1.90	6.00

Sport Life			Вкупно голови (прво полувреме)					Вкупно голови (второ полувреме)				Вкупно голови													Комбиниран тип (голови)			
			1/2 0-1	1/2 1+	1/2 2+	1/2 2-3	1/2 3+	2/2 0-1	2/2 2+	2/2 2-3	2/2 3+	0-1	0-2	0-3	2-3	2-4	2+	3+	3-4	4+	4-6	5+	6+	7+	1+I& 1+II	1+I& 2+II	2+I& 1+II	2+I& 2+II
1191	FJOLNIR	THOR	1.50	1.20	2.15	2.40	5.00	1.85	1.65	1.80	2.65	4.05	2.25	1.37	1.90	1.50	1.08	1.50	1.70	2.20	2.40	3.00	5.75	12.0	1.35	2.10	2.30	3.80
1192	STJARNAN	IBV	1.45	1.20	2.20	2.50	5.25	1.80	1.65	1.85	2.80	4.10	2.20	1.40	1.90	1.47	1.10	1.55	1.85	2.25	2.45	3.05	6.00	13.0	1.40	2.20	2.45	4.00
1194	KEFLAVIK	VALUR	1.40	1.25	2.30	2.70	5.70	1.65	1.75	2.00	3.50	3.40	1.90	1.27	1.90	1.45	1.15	1.70	2.00	2.50	2.70	3.60	7.50	18.0	1.55	2.50	2.70	4.70
1195	FRAMREYKJ.	VIKINGUR R	1.40	1.25	2.30	2.70	5.70	1.65	1.75	2.00	3.50	3.40	1.90	1.27	1.90	1.45	1.15	1.70	2.00	2.50	2.70	3.60	7.50	18.0	1.55	2.50	2.70	4.70
1196	FYLKIR	FH	1.45	1.25	2.20	2.55	5.50	1.75	1.70	1.90	3.00	3.75	2.05	1.40	1.90	1.47	1.11	1.60	1.85	2.30	2.50	3.20	6.50	15.0	1.45	2.30	2.55	4.20
1193	KR REYKJAVIK	BREIDABLIK	1.40	1.25	2.30	2.65	5.60	1.70	1.70	1.95	3.25	3.60	2.00	1.30	1.90	1.45	1.12	1.65	1.95	2.45	2.65	3.40	7.00	16.0	1.50	2.40	2.60	4.40

Sport Life			Двата тима даваат гол				ГГ Прво/втор. пол.		Тим дава 2+ гола				Тим дава 3+ гола		Дава, не дава гол				Дава, не дава гол (прво полувреме)				Прв дава гол		Време на прв гол		Било кога		
			ГГ	НГ	ГГ &3+	ГГ &4+	ГГ 1/2	ГГ 2/2	Т1 1/2	Т2 1/2	Т1	Т2	Т13+	Т23+	1 Да	1 Не	2 Да	2 Не	1 Да 1/2	1 Не 1/2	2 Да 1/2	2 Не 1/2	1	2	0-29	30-90	Б1	БХ	Б2
1191	FJOLNIR	THOR	1.45	2.30	1.75	2.50	3.75	2.80	4.60	7.25	1.75	2.15	3.10	4.20	1.10	4.50	1.20	3.40	1.65	1.85	1.75	1.75	1.75	1.90	1.60	1.90	1.57	1.65	2.30
1192	STJARNAN	IBV	1.60	1.90	1.90	2.55	3.85	2.95	2.95	11.0	1.40	2.85	2.20	6.50	1.04	5.50	1.45	2.30	1.40	2.25	2.20	1.40	1.50	2.40	1.55	2.00	1.27	1.95	3.50
1194	KEFLAVIK	VALUR	1.50	2.00	2.00	2.80	3.90	3.05	5.15	6.25	1.95	2.40	3.20	3.90	1.10	4.00	1.20	2.80	1.65	1.85	1.75	1.75	1.75	1.85	1.65	1.85	1.70	1.50	2.10
1195	FRAMREYKJ.	VIKINGUR R	1.50	2.00	2.00	2.80	3.80	2.90	5.80	5.80	2.10	2.10	3.40	3.40	1.15	3.50	1.15	3.50	1.70	1.80	1.70	1.80	1.80	1.80	1.65	1.85	1.90	1.40	1.90
1196	FYLKIR	FH	1.60	1.90	1.90	2.60	3.90	3.00	11.0	2.85	2.90	1.35	6.50	2.10	1.50	2.20	1.03	6.00	2.10	1.45	1.37	2.30	2.45	1.45	1.55	2.00	3.70	2.00	1.25
1193	KR REYKJAVIK	BREIDABLIK	1.65	1.85	2.00	2.80	3.90	3.05	2.80	11.5	1.35	3.35	2.00	6.70	1.02	7.00	1.55	2.10	1.35	2.35	2.40	1.35	1.40	2.50	1.55	2.00	1.20	2.00	3.85

Sport Life			Хендикеп				Комбиниран тип																Сигурна победа		Двојна победа		Прво полувреме		
			Хен.	1	X	2	1& ГГ	1& Т1	1& 2+I	1& 0-2	1& 2-3	1& 3+	1& 4+	1-1& 3+	2& ГГ	2& Т2	2& 2+I	2& 0-2	2& 2-3	2& 3+	2& 4+	2-2& 3+	С1	С2	Д1	Д2	1	X	2
1191	FJOLNIR	THOR	-1.0	3.20	3.50	1.40	2.50	2.40	3.90	3.70	3.80	2.80	4.00	4.10	3.80	3.30	5.50	5.30	5.60	4.10	5.55	6.65	3.25	4.60	4.75	7.75	2.70	2.00	3.50
1192	STJARNAN	IBV	-1.0	2.20	3.70	2.00	1.95	1.70	2.90	2.75	3.00	2.05	2.95	3.05	7.60	5.75	9.00	8.80	9.85	7.80	9.10	10.0	2.50	7.50	2.60	11.0	2.00	2.15	5.00
1194	KEFLAVIK	VALUR	-1.0	3.20	3.20	1.35	2.80	2.50	4.40	3.50	4.00	3.20	5.00	5.20	3.50	3.10	5.35	4.50	5.10	4.10	5.90	6.80	3.25	4.20	6.00	7.50	2.75	1.85	3.65
1195	FRAMREYKJ.	VIKINGUR R	-1.0	3.80	2.90	1.20	3.25	2.70	5.00	4.10	4.60	3.70	5.60	5.85	3.25	2.70	5.00	4.10	4.60	3.70	5.60	5.85	3.50	3.50	6.70	6.70	3.00	1.85	3.00
1196	FYLKIR	FH	1.0	2.10	3.70	2.00	7.60	5.75	9.00	8.70	9.85	7.90	9.10	11.5	1.95	1.65	2.80	2.65	2.90	2.05	2.90	3.00	8.00	2.40	11.0	2.45	5.25	2.20	1.90
1193	KR REYKJAVIK	BREIDABLIK	-1.0	1.90	3.70	2.20	2.05	1.55	2.85	2.55	2.80	2.05	3.00	2.90	7.90	6.00	9.15	8.70	9.90	8.10	9.30	12.5	2.30	9.00	2.30	12.0	1.85	2.20	5.50

Scotland Premier - Final Table 2013/14

	Тим	Вкупно							Дома							Гости						
1.	CELTIC	38	31	6	1	102	25	99	19	16	3	0	50	10	51	19	15	3	1	52	15	48
2.	MOTHERWELL	38	22	4	12	64	60	70	19	13	2	4	39	29	41	19	9	2	8	25	31	29
3.	ABERDEEN	38	20	8	10	53	38	68	18	10	3	5	20	13	33	20	10	5	5	33	25	35
4.	DUNDEE UNITED	38	16	10	12	65	50	58	19	11	2	6	40	23	35	19	5	8	6	25	27	23
5.	INVERNESS	38	16	9	13	44	44	57	19	8	6	5	26	16	30	19	8	3	8	18	28	27
6.	ST. JOHNSTONE	38	15	8	15	48	42	53	19	10	4	5	35	16	34	19	5	4	10	13	26	19
7.	ROSS COUNTY	38	11	7	20	44	63	40	19	8	2	9	25	30	26	19	3	5	11	19	33	14
8.	ST MIRREN	38	10	9	19	39	58	39	19	7	7	5	23	20	28	19	3	2	14	16	38	11
9.	KILMARNOCK	38	11	6	21	45	66	39	19	7	3	9	25	30	24	19	4	3	12	20	36	15
10.	PARTICK	38	8	14	16	47	65	38	19	2	8	9	21	37	14	19	6	6	7	26	28	24
11.	HIBERNIAN	38	8	11	19	31	51	35	20	4	7	9	20	29	19	18	4	4	10	11	22	16
12.	HEARTS (-15)	38	10	8	20	45	65	23	19	6	3	10	21	29	21	19	4	5	10	24	36	17

Iceland 1

	Тим	Вкупно							Дома							Гости						
1.	FH	12	8	4	0	22	8	28	6	4	2	0	9	3	14	6	4	2	0	13	5	14
2.	STJARNAN	12	7	5	0	22	14	26	6	3	3	0	8	5	12	6	4	2	0	14	9	14
3.	KR REYKJAVIK	12	7	1	4	19	14	22	5	3	0	2	7	5	9	7	4	1	2	12	9	13
4.	VIKINGUR R.	12	7	1	4	15	14	22	6	5	0	1	11	6	15	6	2	1	3	4	8	7
5.	KEFLAVIK	12	4	5	3	17	14	17	7	2	3	2	10	8	9	5	2	2	1	7	6	8
6.	VALUR	12	4	3	5	17	19	15	6	2	0	4	9	12	6	6	2	3	1	8	7	9
7.	IBV	12	3	4	5	18	19	13	7	2	1	4	13	14	7	5	1	3	1	5	5	6
8.	BREIDABLIK	12	2	6	4	15	19	12	6	1	3	2	10	12	6	6	1	3	2	5	7	6
9.	FJOLNIR	12	2	5	5	17	21	11	6	1	3	2	9	10	6	6	1	2	3	8	11	5
10.	FYLKIR	12	3	2	7	16	24	11	4	1	1	2	6	8	4	8	2	1	5	10	16	7
11.	THOR	12	2	3	7	18	21	9	7	2	2	3	12	10	8	5	0	1	4	6	11	1
12.	FRAM REYKJAVIK	12	2	3	7	15	24	9	6	1	3	2	5	9	6	6	1	0	5	10	15	3

Scotland Championship - Final Table 2013/14

	Тим	Вкупно							Дома							Гости						
1.	DUNDEE	36	21	6	9	54	26	69	18	11	4	3	27	9	37	18	10	2	6	27	17	32
2.	HAMILTON	36	19	10	7	68	41	67	18	12	3	3	43	21	39	18	7	7	4	25	20	28
3.	FALKIRK	36	19	9	8	59	33	66	18	12	4	2	38	13	40	18	7	5	6	21	20	26
4.	QUEEN OF SOUTH	36	16	7	13	53	39	55	18	9	4	5	28	17	31	18	7	3	8	25	22	24
5.	DUMBARTON	36	15	6	15	65	64	51	18	7	5	6	33	28	26	18	8	1	9	32	36	25
6.	LIVINGSTON	36	13	7	16	51	56	46	18	7	4	7	27	24	25	18	6	3	9	24	32	21
7.	RAITH	36	11	9	16	48	61	42	18	7	4	7	29	33	25	18	4	5	9	19	28	17
8.	ALLOA	36	11	7	18	34	51	40	18	7	1	10	15	24	22	18	4	6	8	19	27	18
9.	COWDENBEATH	36	11	7	18	50	72	40	18	7	3	8	32	30	24	18	4	4	10	18	42	16
10.	MORTON	36	6	8	22	32	71	26	18	5	6	7	20	23	21	18	1	2	15	12	48	5

Scotland League 1 - Final Table 2013/14

	Тим	Вкупно							Дома							Гости						
1.	GLASGOW RANGERS	36	33	3	0	106	18	102	18	16	2	0	60	12	50	18	17	1	0	46	6	52
2.	DUNFERMLINE	36	19	6	11	68	54	63	18	9	4	5	33	23	31	18	10	2	6	35	31	32
3.	STRANRAER	36	14	9	13	57	57	51	18	9	4	5	30	22	31	18	5	5	8	27	35	20
4.	AYR UNITED	36	14	7	15	65	66	49	18	8	3	7	39	33	27	18	6	4	8	26	33	22
5.	STENHOUSEMUIR	36	12	12	12	57	66	48	18	5	8	5	30	31	23	18	7	4	7	27	35	25
6.	AIRDRIE	36	12	9	15	47	57	45	18	9	2	7	27	26	29	18	3	7	8	20	31	16
7.	FORFAR A.	36	12	7	17	55	62	43	18	6	4	8	27	24	22	18	6	3	9	28	38	21
8.	BRECHIN	36	12	6	18	57	71	42	18	7	4	7	32	34	25	18	5	2	11	25	37	17
9.	EAST FIFE	36	9	5	22	31	69	32	18	5	2	11	15	33	17	18	4	3	11	16	36	15
10.	ARBROATH	36	9	4	23	52	75	31	18	6	1	11	28	36	19	18	3	3	12	24	39	12

Scotland League 2 - Final Table 2013/14

	Тим	Вкупно							Дома							Гости						
1.	PETERHEAD	36	23	7	6	74	38	76	18	11	6	1	37	16	39	18	12	1	5	37	22	37
2.	ANNAN ATHLETIC	36	19	6	11	69	49	63	18	10	3	5	34	23	33	18	9	3	6	35	26	30
3.	STIRLING A.	36	16	10	10	60	50	58	18	9	6	3	34	22	33	18	7	4	7	26	28	25
4.	CLYDE	36	17	6	13	50	48	57	18	9	3	6	29	24	30	18	8	3	7	21	24	27
5.	BERWICK	36	15	7	14	63	49	52	18	10	2	6	38	22	32	18	5	5	8	25	27	20
6.	MONTROSE	36	12	10	14	44	56	46	18	7	4	7	21	24	25	18	5	6	7	23	32	21
7.	ALBION	36	12	8	16	41	54	44	18	10	2	6	23	20	32	18	2	6	10	18	34	12
8.	EAST STIRLING	36	12	8	16	45	59	44	18	6	6	6	26	28	24	18	6	2	10	19	31	20
9.	ELGIN	36	9	9	18	62	73	36	18	6	3	9	37	33	21	18	3	6	9	25	40	15
10.	QUEEN'S PARK	36	5	9	22	36	68	24	18	2	5	11	17	36	11	18	3	4	11	19	32	13

Живеј спортски!

Iceland 2

Универзални коефициенти	Паѓаат повеќе голови			Пар/непар	
	1>	1=2	2>	П	Н
	3.20	3.20	1.90	1.80	1.95

Sport Life				Iceland 2						Полувреме-крај									Двојна шанса			Азиски (0) хендикеп		Дава гол I и II пол.	
					1	X	2			1-1	1-X	1-2	X-1	X-X	X-2	2-1	2-X	2-2	1X	12	X2	1	2	ДТ1	ДТ2
Пет	21:15	5191	S	SELFOSS	2.45	3.30	2.60		VIKINGUR O.	4.20	13.0	20.0	5.25	4.70	5.25	20.0	13.0	4.40	1.41	1.26	1.45	1.76	1.87	2.95	3.05

Sport Life			Вкупно голови (прво полувреме)					Вкупно голови (второ полувреме)				Вкупно голови													Комбиниран тип (голови)			
			1/2 0-1	1/2 1+	1/2 2+	1/2 2-3	1/2 3+	2/2 0-1	2/2 2+	2/2 2-3	2/2 3+	0-1	0-2	0-3	2-3	2-4	2+	3+	3-4	4+	4-6	5+	6+	7+	1+I& 1+II	1+I& 2+II	2+I& 1+II	2+I& 2+II
5191	SELFOSS	VIKINGUR O	1.55	1.15	2.05	2.40	3.90	2.10	1.55	2.00	2.60	4.00	2.20	1.40	1.90	1.45	1.12	1.55	1.80	2.15	2.35	3.15	6.00	12.0	1.35	2.00	2.35	3.80

Sport Life			Двата тима даваат гол				ГГ Прво/втор. пол.		Тим дава 2+ гола				Тим дава 3+ гола		Дава, не дава гол				Дава, не дава гол (прво полувреме)				Прв дава гол		Време на прв гол		Било кога		
			ГГ	НГ	ГГ &3+	ГГ &4+	ГГ 1/2	ГГ 2/2	Т1 1/2	Т2 1/2	Т1	Т2	Т13+	Т23+	1 Да	1 Не	2 Да	2 Не	1 Да 1/2	1 Не 1/2	2 Да 1/2	2 Не 1/2	1	2	0-29	30-90	Б1	БХ	Б2
5191	SELFOSS	VIKINGUR O	1.45	2.30	1.80	2.45	3.60	2.70	5.65	5.80	1.90	2.00	3.30	3.40	1.12	4.20	1.12	4.20	1.70	1.80	1.70	1.80	-	-	-	-	1.85	1.55	1.95

Sport Life			Хендикеп				Комбиниран тип																Сигурна победа		Двојна победа		Прво полувреме		
			Хен.	1	X	2	1& ГГ	1& Т1	1& 2+I	1& 0-2	1& 2-3	1& 3+	1& 4+	1-1& 3+	2& ГГ	2& Т2	2& 2+I	2& 0-2	2& 2-3	2& 3+	2& 4+	2-2& 3+	С1	С2	Д1	Д2	1	X	2
5191	SELFOSS	VIKINGUR O	-1.0	4.00	3.50	1.35	3.10	2.55	4.30	4.30	4.50	3.35	4.65	5.40	3.30	2.65	4.80	4.50	4.80	3.50	4.90	5.70	3.75	3.90	6.50	6.85	3.10	1.95	3.20

Portugal League Cup

Универзални коефициенти	Паѓаат повеќе голови			Пар/непар	
	1>	1=2	2>	П	Н
	3.20	3.20	1.90	1.80	1.95

Sport Life				Portugal League Cup						Полувреме-крај									Двојна шанса			Азиски (0) хендикеп		Дава гол I и II пол.	
				по групи	1	X	2			1-1	1-X	1-2	X-1	X-X	X-2	2-1	2-X	2-2	1X	12	X2	1	2	ДТ1	ДТ2
Саб	17:00	1561	S	U. MADEIRA	2.20	3.15	3.15		OLIVEIRENSE	3.75	12.0	35.0	5.15	4.45	6.40	30.0	12.0	5.25	1.30	1.30	1.58	1.55	2.21	3.35	4.85
Саб	18:00	1562	S	BEIRA MAR	2.60	3.10	2.50		FEIRENSE	4.55	11.0	25.0	5.85	4.35	5.80	30.0	12.0	4.40	1.41	1.27	1.38	1.81	1.74	4.00	3.70
Саб	19:00	1563	S	SANTA CLARA	2.65	3.10	2.50		OLHANENSE	4.55	11.0	25.0	5.85	4.35	5.80	30.0	12.0	4.40	1.43	1.29	1.38	1.85	1.74	4.00	3.70
Нед	17:00	1564	S	ACADEMICO VISEU	2.40	3.10	2.75		PORTIMONENSE	4.20	12.0	30.0	5.40	4.40	6.00	30.0	12.0	4.60	1.35	1.28	1.46	1.67	1.92	3.55	4.25
Нед	18:00	1565	S	COVILHA	1.90	3.25	4.00		FREAMUNDE	3.00	13.0	35.0	4.75	4.60	7.50	30.0	13.0	6.25	1.20	1.29	1.79	1.35	2.85	2.80	5.85
Нед	18:00	1566	S	TONDELA	1.75	3.30	4.70		LEIXOES	2.80	13.0	35.0	4.60	4.65	8.50	30.0	13.0	7.50	1.14	1.28	1.94	1.26	3.37	2.65	6.35
Нед	18:00	1567	S	ATLETICO CP	2.70	3.00	2.35		AVES	4.80	11.5	20.0	4.80	4.00	4.50	25.0	12.0	4.00	1.42	1.26	1.32	1.85	1.61	3.80	3.45
Нед	20:00	1568	S	FARENSE	2.50	3.10	2.70		CHAVES	4.40	11.0	25.0	5.70	4.35	5.85	25.0	11.0	4.55	1.38	1.30	1.44	1.74	1.88	3.70	4.00

Sport Life			Вкупно голови (прво полувреме)					Вкупно голови (второ полувреме)				Вкупно голови													Комбиниран тип (голови)			
			1/2 0-1	1/2 1+	1/2 2+	1/2 2-3	1/2 3+	2/2 0-1	2/2 2+	2/2 2-3	2/2 3+	0-1	0-2	0-3	2-3	2-4	2+	3+	3-4	4+	4-6	5+	6+	7+	1+I& 1+II	1+I& 2+II	2+I& 1+II	2+I& 2+II
1561	U. MADEIRA	OLIVEIRENSE	1.35	1.35	2.80	3.10	7.50	1.60	2.10	2.45	4.70	2.80	1.70	1.18	1.95	1.40	1.30	2.00	2.55	3.40	3.60	6.25	19.0	45.0	1.95	3.10	3.70	6.50
1562	BEIRA MAR	FEIRENSE	1.25	1.45	3.10	3.40	8.50	1.45	2.30	2.60	5.30	2.60	1.55	1.10	1.90	1.40	1.35	2.30	2.80	3.80	4.00	7.50	23.0	55.0	2.05	3.40	4.20	7.50
1563	SANTA CLARA	OLHANENSE	1.30	1.40	3.00	3.30	8.00	1.50	2.20	2.50	5.10	2.70	1.60	1.15	1.90	1.40	1.33	2.20	2.75	3.70	3.90	7.00	21.0	50.0	2.05	3.30	4.10	7.00
1564	ACADEMICO	PORTIMONEN	1.30	1.40	3.00	3.30	8.00	1.50	2.20	2.50	5.10	2.70	1.60	1.15	1.90	1.40	1.33	2.20	2.75	3.70	3.90	7.00	21.0	50.0	2.05	3.30	4.10	7.00
1565	COVILHA	FREAMUNDE	1.30	1.40	3.00	3.30	8.00	1.50	2.20	2.50	5.10	2.70	1.60	1.15	1.90	1.40	1.33	2.20	2.75	3.70	3.90	7.00	21.0	50.0	2.05	3.30	4.10	7.00
1566	TONDELA	LEIXOES	1.30	1.40	3.00	3.30	8.00	1.50	2.20	2.50	5.10	2.70	1.60	1.15	1.90	1.40	1.33	2.20	2.75	3.70	3.90	7.00	21.0	50.0	2.05	3.30	4.10	7.00
1567	ATLETICOCP	AVES	1.25	1.45	3.10	3.40	8.50	1.45	2.30	2.60	5.30	2.60	1.55	1.10	1.90	1.40	1.35	2.30	2.80	3.80	4.00	7.50	23.0	55.0	2.05	3.40	4.20	7.50
1568	FARENSE	CHAVES	1.30	1.40	3.00	3.30	8.00	1.50	2.20	2.50	5.10	2.70	1.60	1.15	1.90	1.40	1.33	2.20	2.75	3.70	3.90	7.00	21.0	50.0	2.05	3.30	4.10	7.00

Sport Life			Двата тима даваат гол				ГГ Прво/втор. пол.		Тим дава 2+ гола				Тим дава 3+ гола		Дава, не дава гол				Дава, не дава гол (прво полувреме)				Прв дава гол		Време на прв гол		Било кога		
			ГГ	НГ	ГГ &3+	ГГ &4+	ГГ 1/2	ГГ 2/2	Т1 1/2	Т2 1/2	Т1	Т2	Т13+	Т23+	1 Да	1 Не	2 Да	2 Не	1 Да 1/2	1 Не 1/2	2 Да 1/2	2 Не 1/2	1	2	0-29	30-90	Б1	БХ	Б2
1561	U. MADEIRA	OLIVEIRENSE	1.90	1.80	2.50	3.85	5.20	3.70	6.75	9.50	2.40	3.50	5.30	6.80	1.20	3.60	1.35	2.60	2.05	1.55	2.50	1.32	1.75	1.85	1.90	1.70	1.73	1.45	2.35
1562	BEIRA MAR	FEIRENSE	1.90	1.75	2.85	4.30	5.15	3.65	7.50	7.30	2.90	2.60	6.20	5.80	1.30	2.70	1.30	2.70	2.25	1.40	2.10	1.50	1.80	1.80	1.95	1.65	2.05	1.35	1.87
1563	SANTA CLARA	OLHANENSE	1.85	1.85	2.70	4.20	5.15	3.65	7.50	7.30	2.90	2.60	6.20	5.80	1.30	2.70	1.30	2.70	2.25	1.40	2.10	1.50	1.80	1.80	1.95	1.65	2.05	1.35	1.87
1564	ACADEMICO	PORTIMONEN	1.85	1.80	2.70	4.20	5.20	3.65	7.20	7.70	2.55	3.10	5.70	6.40	1.25	3.00	1.35	2.60	2.10	1.50	2.35	1.37	1.80	1.80	1.95	1.65	1.83	1.40	2.15
1565	COVILHA	FREAMUNDE	1.95	1.70	2.75	4.20	5.25	3.80	6.00	11.0	2.10	4.10	4.70	8.20	1.15	3.80	1.45	2.20	1.90	1.70	2.60	1.28	1.65	1.95	1.85	1.75	1.55	1.55	2.75
1566	TONDELA	LEIXOES	1.95	1.70	2.75	4.20	5.40	3.85	5.00	12.0	2.00	4.40	4.40	9.00	1.10	4.00	1.45	2.20	1.80	1.80	2.60	1.28	1.60	2.10	1.80	1.80	1.43	1.55	3.00
1567	ATLETICOCP	AVES	1.85	1.65	2.85	4.30	5.00	3.55	8.50	7.30	2.80	2.45	5.20	4.50	1.30	2.30	1.22	2.80	2.25	1.35	2.05	1.45	1.80	1.80	1.90	1.70	2.00	1.40	1.80
1568	FARENSE	CHAVES	1.90	1.70	2.75	4.20	5.15	3.65	7.30	7.50	2.60	2.90	5.80	6.20	1.30	2.70	1.30	2.70	2.10	1.50	2.25	1.40	1.80	1.80	1.95	1.65	1.87	1.35	2.05

Sport Life			Хендикеп				Комбиниран тип																Сигурна победа		Двојна победа		Прво полувреме		
			Хен.	1	X	2	1& ГГ	1& Т1	1& 2+I	1& 0-2	1& 2-3	1& 3+	1& 4+	1-1& 3+	2& ГГ	2& Т2	2& 2+I	2& 0-2	2& 2-3	2& 3+	2& 4+	2-2& 3+	С1	С2	Д1	Д2	1	X	2
1561	U. MADEIRA	OLIVEIRENSE	-1.0	3.40	2.90	1.40	3.30	2.90	5.70	3.20	4.10	3.70	6.30	5.80	4.85	4.50	6.75	4.70	6.00	5.30	7.60	7.90	3.00	3.90	7.00	11.5	2.80	1.85	3.70
1562	BEIRA MAR	FEIRENSE	1.0	1.30	2.80	4.30	3.80	3.60	6.75	3.50	4.80	5.00	7.20	7.70	3.70	3.30	6.75	3.40	4.60	4.90	7.10	7.20	3.45	3.30	10.0	8.80	3.40	1.80	3.10
1563	SANTA CLARA	OLHANENSE	1.0	1.30	2.80	4.30	3.90	3.60	6.70	3.80	5.00	5.00	7.30	7.30	3.70	3.30	6.65	3.50	4.60	4.70	7.00	7.00	3.45	3.30	10.0	8.80	3.40	1.80	3.10
1564	ACADEMICO	PORTIMONEN	-1.0	3.80	2.80	1.35	3.60	3.15	6.45	3.35	4.40	4.50	6.90	6.75	4.00	3.80	6.70	3.90	5.10	5.10	7.40	7.50	3.20	3.55	8.25	10.4	3.00	1.85	3.50
1565	COVILHA	FREAMUNDE	-1.0	2.90	3.10	1.55	3.05	2.45	4.90	2.70	3.45	3.50	6.20	5.20	6.20	5.70	8.60	5.70	7.50	6.90	9.30	9.70	2.55	4.50	5.50	13.5	2.45	1.90	4.10
1566	TONDELA	LEIXOES	-1.0	2.70	3.20	1.60	2.80	2.20	4.30	2.40	3.30	3.20	5.80	4.90	7.45	6.20	9.50	6.90	8.90	8.10	11.2	11.5	2.40	5.25	4.85	15.0	2.30	1.90	4.35
1567	ATLETICOCP	AVES	1.0	1.35	3.00	3.60	3.70	3.50	6.80	3.70	5.00	5.20	7.40	8.05	3.30	3.10	6.45	3.25	4.30	4.60	6.85	6.75	3.40	3.00	7.70	7.20	3.50	1.70	2.90
1568	FARENSE	CHAVES	-1.0	4.20	2.80	1.30	3.70	3.30	6.65	3.50	4.60	4.70	7.00	7.00	3.90	3.60	6.70	3.80	5.00	5.00	7.30	7.30	3.30	3.45	8.80	10.0	3.10	1.80	3.40

A Portugal League Cup

	Тим	Вкупно
1	CHAVES	0 0 0 0 0 0 0
2	FARENSE	0 0 0 0 0 0 0
3	OLIVEIRENSE	0 0 0 0 0 0 0
4	U. MADEIRA	0 0 0 0 0 0 0

B Portugal League Cup

	Тим	Вкупно
1	ACADEMICO VISEU	0 0 0 0 0 0 0
2	FREAMUNDE	0 0 0 0 0 0 0
3	PORTIMONENSE	0 0 0 0 0 0 0
4	COVILHA	0 0 0 0 0 0 0

C Portugal League Cup

	Тим	Вкупно
1	LEIXOES	0 0 0 0 0 0 0
2	OLHANENSE	0 0 0 0 0 0 0
3	ORIENTAL	0 0 0 0 0 0 0
4	SANTA CLARA	0 0 0 0 0 0 0
5	TONDELA	0 0 0 0 0 0 0

C Portugal League Cup

	Тим	Вкупно
1	ATLETICO CP	0 0 0 0 0 0 0
2	BEIRA MAR	0 0 0 0 0 0 0
3	AVES	0 0 0 0 0 0 0
4	FEIRENSE	0 0 0 0 0 0 0
5	TROFENSE	0 0 0 0 0 0 0

Belgium 1

Универзални коефициенти	Паѓаат повеќе голови			Пар/непар	
	1>	1=2	2>	П	Н
	3.20	3.20	1.90	1.80	1.95

Sport Life				Belgium 1						Полувреме-крај									Двојна шанса			Азиски (0) хендикеп		Дава гол I и II пол.	
				Прво коло	1	X	2			1-1	1-X	1-2	X-1	X-X	X-2	2-1	2-X	2-2	1X	12	X2	1	2	ДТ1	ДТ2
Пет	20:30	1801	S	STANDARD	1.40	4.50	7.00		CHARLEROI	2.00	16.0	30.0	4.50	5.50	13.0	20.0	14.0	12.0	1.07	1.17	2.74	1.12	5.61	1.90	7.25
Саб	18:00	1802	S	WAASLAND-BEVEREN	4.30	3.50	1.85		CLUB BRUGGE	6.50	13.0	20.0	8.00	4.85	4.75	25.0	13.0	2.95	1.93	1.29	1.21	3.16	1.36	4.40	2.45
Саб	20:00	1803	S	CERCLE BRUGGE	3.60	3.30	2.00		GENT	5.65	13.0	20.0	6.60	4.80	4.80	25.0	13.0	3.30	1.72	1.29	1.25	2.58	1.44	3.90	2.60
Саб	20:00	1804	S	LIERSE	2.40	3.10	2.80		OOSTENDE	4.20	12.0	30.0	5.40	4.40	6.00	30.0	12.0	4.60	1.35	1.29	1.47	1.67	1.95	3.55	4.25
Саб	20:00	1805	S	WESTERLO	2.90	3.35	2.35		LOKEREN	4.70	12.0	20.0	6.10	4.75	5.40	20.0	12.0	4.10	1.55	1.30	1.38	2.10	1.70	3.45	2.95
Нед	14:30	1806	S	MECHELEN	2.65	3.25	2.65		GENK	4.50	11.0	18.0	5.70	4.60	5.70	18.0	11.0	4.50	1.46	1.32	1.46	1.89	1.89	-	-
Нед	18:00	1807	S	ANDERLECHT	1.20	6.00	11.0		MOUSCRON	1.50	18.0	50.0	4.70	8.00	20.0	20.0	15.0	20.0	-	1.08	3.88	1.03	9.44	1.35	9.00
Нед	20:00	1808	S	ZULTE-WAREGEM	1.90	3.40	4.00		KORTRIJK	3.00	13.0	25.0	4.75	4.85	7.50	20.0	13.0	6.25	1.22	1.29	1.84	1.38	2.91	2.50	4.15

Sport Life			Вкупно голови (прво полувреме)					Вкупно голови (второ полувреме)				Вкупно голови													Комбиниран тип (голови)			
			1/2 0-1	1/2 1+	1/2 2+	1/2 2-3	1/2 3+	2/2 0-1	2/2 2+	2/2 2-3	2/2 3+	0-1	0-2	0-3	2-3	2-4	2+	3+	3-4	4+	4-6	5+	6+	7+	1+I& 1+II	1+I& 2+II	2+I& 1+II	2+I& 2+II
1801	STANDARD	CHARLEROI	1.45	1.20	2.50	2.55	5.10	1.85	1.80	2.10	3.15	3.90	2.20	1.40	2.00	1.45	1.14	1.60	2.00	2.55	2.70	4.20	10.0	22.0	1.55	2.30	2.70	4.50
1802	WAASLAND-B	CLUB BRUGGE	1.40	1.30	2.70	2.90	6.25	1.70	2.00	2.35	4.15	3.25	1.85	1.23	1.95	1.42	1.22	1.85	2.30	3.10	3.30	5.50	16.0	30.0	1.80	2.80	3.30	5.80
1803	CERCLE BRU	GENT	1.40	1.30	2.70	2.90	6.25	1.70	2.00	2.35	4.15	3.25	1.85	1.23	1.95	1.42	1.22	1.85	2.30	3.10	3.30	5.50	16.0	30.0	1.80	2.80	3.30	5.80
1804	LIERSE	OOSTENDE	1.35	1.35	2.80	3.10	7.50	1.60	2.10	2.45	4.70	2.80	1.70	1.18	1.95	1.40	1.30	2.00	2.55	3.40	3.60	6.25	19.0	45.0	1.95	3.10	3.70	6.50
1805	WESTERLO	LOKEREN	1.40	1.30	2.70	2.90	6.25	1.70	2.00	2.35	4.15	3.25	1.85	1.23	1.95	1.42	1.22	1.85	2.30	3.10	3.30	5.50	16.0	30.0	1.80	2.80	3.30	5.80
1806	MECHELEN	GENK	1.40	1.30	2.70	2.85	6.00	1.70	2.00	2.30	4.00	3.40	1.90	1.26	1.95	1.44	1.20	1.80	2.25	3.00	3.20	5.00	15.0	30.0	1.75	2.70	3.20	5.70
1807	ANDERLECHT	MOUSCRON	1.50	1.20	2.40	2.50	5.00	1.90	1.70	2.00	3.00	4.20	2.30	1.45	2.00	1.45	1.12	1.55	1.95	2.40	2.60	4.00	9.00	20.0	1.50	2.20	2.60	4.20
1808	ZULTE-WAR.	KORTRIJK	1.40	1.30	2.70	2.90	6.25	1.70	2.00	2.35	4.15	3.25	1.85	1.23	1.95	1.42	1.22	1.85	2.30	3.10	3.30	5.50	16.0	30.0	1.80	2.80	3.30	5.80

Sport Life			Двата тима даваат гол				ГГ Прво/втор. пол.		Тим дава 2+ гола				Тим дава 3+ гола		Дава, не дава гол				Дава, не дава гол (прво полувреме)				Прв дава гол		Време на прв гол		Било кога		
			ГГ	НГ	ГГ &3+	ГГ &4+	ГГ 1/2	ГГ 2/2	Т1 1/2	Т2 1/2	Т1	Т2	Т13+	Т23+	1 Да	1 Не	2 Да	2 Не	1 Да 1/2	1 Не 1/2	2 Да 1/2	2 Не 1/2	1	2	0-29	30-90	Б1	БХ	Б2
1801	STANDARD	CHARLEROI	1.85	1.75	2.20	2.90	5.15	3.70	2.90	12.5	1.35	4.20	2.20	11.0	1.04	5.50	1.60	2.00	1.35	2.50	2.65	1.32	1.40	2.50	1.55	2.10	1.20	1.80	4.15
1802	WAASLAND-B	CLUB BRUGGE	1.70	1.95	2.25	3.50	4.50	3.40	9.50	4.25	3.00	1.80	8.30	3.70	1.30	2.70	1.10	4.50	2.15	1.53	1.65	1.95	2.00	1.65	1.70	1.90	2.80	1.60	1.50
1803	CERCLE BRU	GENT	1.70	2.00	2.25	3.50	4.70	3.50	8.50	4.90	3.00	1.90	7.70	4.00	1.25	3.00	1.10	4.50	2.10	1.55	1.70	1.90	1.90	1.70	1.70	1.90	2.50	1.60	1.65
1804	LIERSE	OOSTENDE	1.80	1.90	2.45	3.85	5.20	3.65	7.20	7.70	2.50	3.00	5.70	6.40	1.25	3.00	1.35	2.60	2.10	1.50	2.35	1.37	1.80	1.80	1.95	1.65	1.83	1.40	2.15
1805	WESTERLO	LOKEREN	1.65	2.05	2.25	3.50	4.50	3.45	6.70	5.60	2.65	2.25	6.00	4.65	1.20	3.40	1.15	4.00	1.95	1.65	1.85	1.75	1.80	1.80	1.70	1.90	2.20	1.55	1.80
1806	MECHELEN	GENK	1.65	2.05	2.15	3.40	4.30	3.35	5.50	5.50	2.45	2.45	5.00	5.00	1.20	3.40	1.20	3.40	1.90	1.70	1.90	1.70	1.80	1.80	1.65	1.95	1.90	1.45	1.90
1807	ANDERLECHT	MOUSCRON	2.10	1.60	2.50	2.75	5.50	3.90	2.50	16.0	1.20	5.50	1.80	16.0	1.01	8.00	1.90	1.70	1.20	3.00	3.30	1.15	1.25	3.50	1.40	2.40	1.05	2.20	5.80
1808	ZULTE-WAR.	KORTRIJK	1.70	1.95	2.25	3.50	4.70	3.55	4.70	9.00	1.80	2.90	3.80	8.00	1.10	4.50	1.25	3.00	1.65	1.95	2.15	1.54	1.65	1.95	1.70	1.90	1.55	1.60	2.70

Sport Life			Хендикеп				Комбиниран тип																Сигурна победа		Двојна победа		Прво полувреме		
			Хен.	1	X	2	1& ГГ	1& Т1	1& 2+I	1& 0-2	1& 2-3	1& 3+	1& 4+	1-1& 3+	2& ГГ	2& Т2	2& 2+I	2& 0-2	2& 2-3	2& 3+	2& 4+	2-2& 3+	С1	С2	Д1	Д2	1	X	2
1801	STANDARD	CHARLEROI	-1.0	1.85	3.40	2.20	2.25	1.60	3.00	2.65	2.90	1.95	3.05	2.80	10.25	8.00	10.7	11.5	12.7	9.20	10.9	15.0	2.20	9.00	2.80	20.0	1.80	2.00	5.75
1802	WAASLAND-B	CLUB BRUGGE	1.0	1.55	3.30	2.90	6.20	4.50	8.60	6.60	8.20	6.60	9.00	8.70	2.40	2.20	4.20	2.90	3.45	2.90	5.00	4.30	5.25	2.80	13.0	5.25	4.20	1.90	2.40
1803	CERCLE BRU	GENT	1.0	1.50	3.30	3.10	5.10	4.00	7.20	5.60	6.90	5.60	8.00	8.00	2.60	2.45	4.60	3.10	3.70	3.10	5.20	4.90	4.75	3.00	12.0	6.00	3.85	1.90	2.60
1804	LIERSE	OOSTENDE	-1.0	3.80	2.80	1.35	3.60	3.15	6.25	3.50	4.50	4.10	6.80	6.30	4.10	3.80	6.50	4.20	5.30	4.80	7.15	6.95	3.20	3.55	8.25	10.4	3.00	1.85	3.50
1805	WESTERLO	LOKEREN	1.0	1.35	3.10	3.70	3.80	3.30	6.40	4.70	5.50	4.70	6.90	6.75	3.10	2.65	6.00	3.70	4.40	3.70	6.45	5.85	4.20	3.50	10.0	7.75	3.55	1.90	2.95
1806	MECHELEN	GENK	-1.0	4.50	2.90	1.30	3.45	2.80	6.30	4.30	5.00	4.10	6.70	6.40	3.45	2.80	6.30	4.30	5.00	4.10	6.70	6.40	3.80	3.80	8.80	8.80	3.25	1.90	3.25
1807	ANDERLECHT	MOUSCRON	-1.0	1.45	3.90	2.80	2.50	1.35	2.60	2.55	2.50	1.75	2.60	2.10	-	13.0	20.0	16.0	18.5	13.5	20.0	26.0	1.70	15.0	1.80	28.0	1.40	2.40	7.50
1808	ZULTE-WAR.	KORTRIJK	-1.0	2.95	3.30	1.55	2.50	2.30	4.30	3.00	3.50	3.00	5.10	4.40	5.75	4.30	7.80	6.20	7.60	6.20	8.70	8.50	2.85	5.25	5.50	13.1	2.45	1.90	4.10

Belgium CL Play Off - Final Table 2013/14

		Тим	Вкупно							Дома							Гости						
	1.	ANDERLECHT	10	7	1	2	17	6	51	5	4	1	0	12	2	13	5	3	0	2	5	4	9
Q	2.	STANDARD	10	4	3	3	14	11	49	5	3	1	1	8	4	10	5	1	2	2	6	7	5
	3.	CLUB BRUGGE	10	5	1	4	16	11	48	5	3	1	1	9	2	10	5	2	0	3	7	9	6
P0	4.	ZULTE-WAREGEM	10	4	2	4	16	15	41	5	3	1	1	10	6	10	5	1	1	3	6	9	4
	5.	LOKEREN	10	2	2	6	14	25	34	5	1	1	3	7	11	4	5	1	1	3	7	14	4
	6.	GENK	10	2	3	5	10	19	32	5	2	1	2	7	9	7	5	0	2	3	3	10	2

A Belgium EL Play Off - Final Table 2013/14

		Тим	Вкупно							Дома							Гости						
P0	1.	OOSTENDE	6	4	2	0	7	1	14	3	1	2	0	3	1	5	3	3	0	0	4	0	9
	2.	GENT	6	3	1	2	11	6	10	3	2	0	1	6	2	6	3	1	1	1	5	4	4
	3.	LIERSE	6	2	0	4	5	12	6	3	2	0	1	5	4	6	3	0	0	3	0	8	0
	4.	WAASLAND-BEVEREN	6	1	1	4	7	11	4	3	1	0	2	4	5	3	3	0	1	2	3	6	1

B Belgium EL Play Off - Final Table 2013/14

		Тим	Вкупно							Дома							Гости						
P0	1.	KORTRIJK	6	4	1	1	16	5	13	3	3	0	0	10	2	9	3	1	1	1	6	3	4
	2.	CHARLEROI	6	4	1	1	13	5	13	3	2	1	0	6	1	7	3	2	0	1	7	4	6
	3.	MECHELEN	6	3	0	3	6	10	9	3	2	0	1	4	3	6	3	1	0	2	2	7	3
	4.	CERCLE BRUGGE	6	0	0	6	2	17	0	3	0	0	3	2	9	0	3	0	0	3	0	8	0

Portugal 1 - Final Table 2013/14

		Тим	Вкупно							Дома							Гости						
	1.	BENFICA	30	23	5	2	58	18	74	15	12	3	0	30	6	39	15	11	2	2	28	12	35
	2.	SPORTING L.	30	20	7	3	54	20	67	15	10	4	1	28	7	34	15	10	3	2	26	13	33
Q	3.	PORTO	30	19	4	7	57	25	61	15	13	1	1	35	6	40	15	6	3	6	22	19	21
	4.	ESTORIL	30	15	9	6	42	26	54	15	6	5	4	19	14	23	15	9	4	2	23	12	31
	5.	NACIONAL	30	11	12	7	43	33	45	15	7	6	2	23	14	27	15	4	6	5	20	19	18
	6.	MARITIMO	30	11	8	11	40	44	41	15	9	3	3	26	20	30	15	2	5	8	14	24	11
	7.	SETUBAL	30	10	9	11	41	41	39	15	7	5	3	26	18	26	15	3	4	8	15	23	13
	8.	BRAGA	30	10	7	13	39	37	37	15	7	3	5	26	18	24	15	3	4	8	13	19	13
	9.	ACADEMICA	30	9	10	11	25	35	37	15	5	6	4	13	16	21	15	4	4	7	12	19	16
	10.	GUIMARAES	30	10	5	15	30	35	35	15	5	3	7	16	18	18	15	5	2	8	14	17	17
	11.	RIO AVE	30	8	8	14	21	35	32	15	2	5	8	10	20	11	15	6	3	6	11	15	21
	12.	AROUCA	30	8	7	15	28	42	31	15	5	2	8	12	18	17	15	3	5	7	16	24	14
	13.	GIL VICENTE	30	8	7	15	23	37	31	15	6	4	5	13	14	22	15	2	3	10	10	23	9
	14.	BELENENSES	30	6	10	14	19	33	28	15	5	5	5	14	15	20	15	1	5	9	5	18	8
	15.	OLHANENSE	30	6	6	18	21	49	24	15	5	3	7	13	17	18	15	1	3	11	8	32	6
	16.	P. FERREIRA	30	6	6	18	28	59	24	15	4	2	9	15	29	14	15	2	4	9	13	30	10

Iceland 2

		Тим	Вкупно							Дома							Гости						
	1.	LEIKNIR	12	8	3	1	23	7	27	6	5	1	0	11	3	16	6	3	2	1	12	4	11
	2.	IA AKRANESS	12	7	0	5	26	14	21	5	2	0	3	8	9	6	7	5	0	2	18	5	15
	3.	THROTTUR	12	6	3	3	19	14	21	7	4	1	2	10	8	13	5	2	2	1	9	6	8
	4.	HK	12	6	3	3	19	16	21	6	3	3	0	10	6	12	6	3	0	3	9	10	9
	5.	KA AKUREYRI	12	6	2	4	28	18	20	7	3	1	3	15	10	10	5	3	1	1	13	8	10
	6.	VIKINGUR O.	12	6	1	5	21	22	19	6	3	1	2	10	9	10	6	3	0	3	11	13	9
	7.	SELFOSS	12	4	3	5	10	10	15	7	2	1	4	4	5	7	5	2	2	1	6	5	8
	8.	KV	12	4	2	6	23	26	14	6	2	0	4	10	15	6	6	2	2	2	13	11	8
	9.	HAUKAR	12	4	2	6	15	20	14	6	2	1	3	7	12	7	6	2	1	3	8	8	7
	10.	BOLUNGARVIK	12	4	2	6	20	29	14	5	1	1	3	6	15	4	7	3	1	3	14	14	10
	11.	GRINDAVIK	12	3	4	5	17	16	13	6	2	2	2	12	9	8	6	1	2	3	5	7	5
	12.	TINDASTOLL	12	0	3	9	11	40	3	5	0	2	3	8	20	2	7	0	1	6	3	20	1

Portugal 2 - Final Table 2013/14

		Тим	Вкупно							Дома							Гости						
	1.	MOREIRENSE	42	21	16	5	65	25	79	21	11	7	3	32	10	40	21	10	9	2	33	15	39
	2.	PORTO B	42	23	8	11	59	42	77	21	14	3	4	33	19	45	21	9	5	7	26	23	32
	3.	PENAFIEL	42	18	19	5	47	24	73	21	9	10	2	26	13	37	21	9	9	3	21	11	36
	4.	AVES	42	20	11	11	46	35	71	21	12	4	5	23	13	40	21	8	7	6	23	22	31
	5.	BENFICA B	42	20	10	12	77	56	70	21	13	3	5	53	29	42	21	7	7	7	24	27	28
	6.	SPORTING LISBON B	42	20	10	12	61	50	70	21	11	7	3	37	21	40	21	9	3	9	24	29	30
	7.	PORTIMONENSE	42	19	10	13	58	48	67	21	14	4	3	38	14	46	21	5	6	10	20	34	21
	8.	CHAVES	42	19	10	13	58	56	67	21	10	5	6	32	23	35	21	9	5	7	26	33	32
	9.	TONDELA	42	16	11	15	41	39	59	21	11	3	7	26	19	36	21	5	8	8	15	20	23
	10.	FARENSE	42	15	12	15	45	44	57	21	11	6	4	31	15	39	21	4	6	11	14	29	18
	11.	ACADEMICO VISEU	42	16	6	20	43	43	54	21	13	1	7	29	12	40	21	3	5	13	14	31	14
	12.	BEIRA MAR	42	14	12	16	45	48	54	21	9	6	6	24	18	33	21	5	6	10	21	30	21
	13.	U. MADEIRA	42	14	10	18	50	46	52	21	12	3	6	32	15	39	21	2	7	12	18	31	13
	14.	FEIRENSE	42	10	20	12	41	46	50	21	5	10	6	22	26	25	21	5	10	6	19	20	25
	15.	SANTA CLARA	42	13	9	20	38	46	48	21	8	4	9	18	19	28	21	5	5	11	20	27	20
	16.	COVILHA	42	13	9	20	34	50	48	21	8	6	7	19	20	30	21	5	3	13	15	30	18
	17.	LEIXOES	42	13	8	21	43	57	47	21	8	6	7	27	23	30	21	5	2	14	16	34	17
	18.	OLIVEIRENSE	42	13	8	21	56	76	47	21	8	6	7	34	35	30	21	5	2	14	22	41	17
	19.	TROFENSE	42	11	14	17	36	61	47	21	6	10	5	21	25	28	21	5	4	12	15	36	19
	20.	BRAGA B	42	12	8	22	47	60	44	21	9	4	8	35	30	31	21	3	4	14	12	30	13
	21.	MARITIMO B	42	11	10	21	39	57	43	21	9	8	4	24	20	35	21	2	2	17	15	37	8
	22.	ATLETICO CP	42	9	13	20	34	54	40	21	7	6	8	12	16	27	21	2	7	12	22	38	13

Germany 3

3. LIGA

Универзални коефициенти	Паѓаат повеќе голови			Пар/непар	
	1>	1=2	2>	П	Н
	3.20	3.20	1.90	1.80	1.95

Sport Life				Germany 3						Полувреме-крај									Двојна шанса			Азиски (0) хендикеп		Дава гол I и II пол.	
				Прво коло	1	X	2			1-1	1-X	1-2	X-1	X-X	X-2	2-1	2-X	2-2	1X	12	X2	1	2	ДТ1	ДТ2
Саб	14:00	2031	S	MAINZ 05 II	2.80	3.10	2.40		A. BIELEFELD	4.60	12.0	30.0	6.00	4.40	5.40	30.0	12.0	4.20	1.47	1.29	1.35	1.95	1.67	4.25	3.55
Саб	14:00	2032	S	WEHEN	2.00	3.20	3.70		STUTTG. KICKERS	3.30	13.0	35.0	4.80	4.55	6.60	30.0	13.0	5.65	1.23	1.30	1.72	1.42	2.62	3.00	5.50
Саб	14:00	2033	S	DYNAMO DRESDEN	1.90	3.20	3.85		STUTTGART II	2.95	13.0	35.0	4.80	4.55	7.10	30.0	13.0	6.00	1.19	1.27	1.75	1.35	2.73	2.85	5.70
Саб	14:00	2034	S	ERFURT	1.85	3.25	4.20		B. DORTMUND II	2.95	13.0	35.0	4.75	4.60	8.00	30.0	13.0	6.50	1.18	1.28	1.83	1.32	2.99	2.75	6.00
Саб	14:00	2035	S	HALLESCHER	2.40	3.10	2.80		CHEMNITZER	4.20	12.0	30.0	5.40	4.40	6.00	30.0	12.0	4.60	1.35	1.29	1.47	1.67	1.95	3.55	4.25
Саб	14:00	2036	S	HOLSTEIN KIEL	1.70	3.40	5.00		UNTERHACHING	2.70	14.0	35.0	4.50	4.70	9.00	30.0	14.0	8.00	1.13	1.27	2.02	1.24	3.64	2.60	6.50
Саб	14:00	2037	S	JAHN REGENSBURG	2.45	3.10	2.75		DUISBURG	4.35	12.0	30.0	5.50	4.40	5.90	30.0	12.0	4.60	1.37	1.30	1.46	1.71	1.92	3.60	4.15
Саб	18:00	2038	S	OSNABRUCK	2.40	3.10	2.80		E. COTTBUS	4.20	12.0	30.0	5.40	4.40	6.00	30.0	12.0	4.60	1.35	1.29	1.47	1.67	1.95	3.55	4.25
Нед	14:00	2040	S	MÜNSTER	1.85	3.25	4.20		HANSA	2.95	13.0	35.0	4.75	4.60	8.00	30.0	13.0	6.50	1.18	1.28	1.83	1.32	2.99	2.75	6.00

Sport Life			Вкупно голови (прво полувреме)					Вкупно голови (второ полувреме)				Вкупно голови													Комбиниран тип (голови)			
			1/2 0-1	1/2 1+	1/2 2+	1/2 2-3	1/2 3+	2/2 0-1	2/2 2+	2/2 2-3	2/2 3+	0-1	0-2	0-3	2-3	2-4	2+	3+	3-4	4+	4-6	5+	6+	7+	1+I& 1+II	1+I& 2+II	2+I& 1+II	2+I& 2+II
2031	MAINZ05 II	A. BIELEFE	1.40	1.30	2.75	2.90	6.50	1.65	2.05	2.35	4.30	3.15	1.80	1.21	1.95	1.40	1.25	1.90	2.40	3.20	3.40	5.75	17.0	35.0	1.85	2.95	3.45	6.00
2032	WEHEN	STUTTG. KI	1.35	1.35	2.80	3.10	7.50	1.60	2.10	2.45	4.70	2.80	1.70	1.18	1.95	1.40	1.30	2.00	2.55	3.40	3.60	6.25	19.0	45.0	1.95	3.10	3.70	6.50
2033	D. DRESDEN	STUTTGART2	1.40	1.30	2.75	2.90	6.50	1.65	2.05	2.35	4.30	3.15	1.80	1.21	1.95	1.40	1.25	1.90	2.40	3.20	3.40	5.75	17.0	35.0	1.85	2.95	3.45	6.00
2034	ERFURT	B. DORTMUN	1.40	1.30	2.75	2.90	6.50	1.65	2.05	2.35	4.30	3.15	1.80	1.21	1.95	1.40	1.25	1.90	2.40	3.20	3.40	5.75	17.0	35.0	1.85	2.95	3.45	6.00
2035	HALLESCHER	CHEMNITZER	1.30	1.40	3.00	3.30	8.00	1.50	2.20	2.50	5.10	2.70	1.60	1.15	1.90	1.40	1.33	2.20	2.75	3.70	3.90	7.00	21.0	50.0	2.05	3.30	4.10	7.00
2036	HOLSTEIN K	UNTERHACH.	1.35	1.35	2.75	3.00	7.00	1.65	2.05	2.40	4.50	3.00	1.75	1.20	1.95	1.40	1.27	1.95	2.50	3.30	3.50	6.00	18.0	40.0	1.90	3.00	3.60	6.20
2037	JAHN REGEN	DUISBURG	1.30	1.35	2.90	3.20	7.70	1.55	2.15	2.40	4.90	2.75	1.65	1.17	1.95	1.40	1.30	2.10	2.65	3.50	3.70	6.50	20.0	45.0	2.00	3.20	3.80	6.70
2038	OSNABRUCK	E. COTTBUS	1.35	1.35	2.75	3.00	7.00	1.65	2.05	2.40	4.50	3.00	1.75	1.20	1.95	1.40	1.27	1.95	2.50	3.30	3.50	6.00	18.0	40.0	1.90	3.00	3.60	6.20
2040	MÜNSTER	HANSA	1.35	1.35	2.75	3.00	7.00	1.65	2.05	2.40	4.50	3.00	1.75	1.20	1.95	1.40	1.27	1.95	2.50	3.30	3.50	6.00	18.0	40.0	1.90	3.00	3.60	6.20

Sport Life			Двата тима даваат гол				ГГ Прво/втор. пол.		Тим дава 2+ гола				Тим дава 3+ гола		Дава, не дава гол				Дава, не дава гол (прво полувреме)				Прв дава гол		Време на прв гол		Било кога		
			ГГ	НГ	ГГ &3+	ГГ &4+	ГГ 1/2	ГГ 2/2	Т1 1/2	Т2 1/2	Т1	Т2	Т13+	Т23+	1 Да	1 Не	2 Да	2 Не	1 Да 1/2	1 Не 1/2	2 Да 1/2	2 Не 1/2	1	2	0-29	30-90	Б1	БХ	Б2
2031	MAINZ05 II	A. BIELEFE	1.70	1.95	2.30	3.60	4.90	3.40	7.70	7.20	2.90	2.40	6.40	5.70	1.30	2.70	1.25	3.00	2.35	1.37	2.10	1.50	1.80	1.80	1.95	1.65	2.15	1.40	1.83
2032	WEHEN	STUTTG. KI	1.90	1.75	2.50	3.85	5.00	3.55	6.20	10.5	2.15	3.80	4.90	7.80	1.20	3.60	1.40	2.40	1.95	1.65	2.55	1.30	1.70	1.90	1.85	1.75	1.65	1.50	2.55
2033	D. DRESDEN	STUTTGART2	1.80	1.90	2.35	3.60	5.00	3.55	6.15	11.0	2.05	3.90	4.80	8.00	1.15	3.80	1.40	2.40	1.90	1.70	2.55	1.30	1.70	1.95	1.85	1.75	1.60	1.55	2.65
2034	ERFURT	B. DORTMUN	1.85	1.80	2.35	3.65	4.90	3.60	5.50	11.5	1.95	4.00	4.60	8.50	1.15	3.80	1.45	2.20	1.85	1.75	2.60	1.28	1.65	2.00	1.80	1.80	1.50	1.55	2.85
2035	HALLESCHER	CHEMNITZER	1.85	1.85	2.70	4.20	5.20	3.65	7.20	7.70	2.55	3.10	5.70	6.40	1.25	3.00	1.35	2.60	2.10	1.50	2.35	1.37	1.80	1.80	1.95	1.65	1.83	1.40	2.15
2036	HOLSTEIN K	UNTERHACH.	1.90	1.70	2.40	3.75	5.30	3.65	4.95	12.0	1.85	4.20	4.30	9.20	1.10	4.00	1.50	2.15	1.80	1.80	2.70	1.27	1.55	2.15	1.80	1.80	1.40	1.55	3.15
2037	JAHN REGEN	DUISBURG	1.85	1.85	2.60	3.95	5.15	3.65	7.25	7.60	2.60	3.00	5.75	6.30	1.25	3.00	1.30	2.70	2.10	1.50	2.30	1.38	1.80	1.80	1.95	1.65	1.85	1.35	2.10
2038	OSNABRUCK	E. COTTBUS	1.75	1.90	2.40	3.75	5.00	3.50	7.20	7.70	2.45	3.00	5.70	6.40	1.25	3.00	1.35	2.60	2.10	1.50	2.35	1.37	1.80	1.80	1.95	1.65	1.83	1.40	2.15
2040	MÜNSTER	HANSA	1.85	1.80	2.40	3.75	4.90	3.60	5.50	11.5	1.90	4.00	4.60	8.50	1.15	3.80	1.45	2.20	1.85	1.75	2.60	1.28	1.65	2.00	1.80	1.80	1.50	1.55	2.85

Sport Life			Хендикеп				Комбиниран тип																Сигурна победа		Двојна победа		Прво полувреме		
			Хен.	1	X	2	1& ГГ	1& Т1	1& 2+I	1& 0-2	1& 2-3	1& 3+	1& 4+	1-1& 3+	2& ГГ	2& Т2	2& 2+I	2& 0-2	2& 2-3	2& 3+	2& 4+	2-2& 3+	С1	С2	Д1	Д2	1	X	2
2031	MAINZ05 II	A. BIELEFE	1.0	1.35	2.80	4.00	4.10	3.80	6.40	4.40	5.30	4.60	6.90	6.75	3.60	3.15	6.15	3.70	4.50	3.90	6.70	6.15	3.55	3.20	10.4	8.25	3.50	1.85	3.00
2032	WEHEN	STUTTG. KI	-1.0	3.10	3.00	1.50	3.10	2.60	4.80	2.95	3.70	3.30	5.80	5.15	5.75	5.30	7.50	5.40	7.10	6.00	8.75	8.40	2.65	4.30	6.15	12.7	2.60	1.90	3.85
2033	D. DRESDEN	STUTTGART2	-1.0	3.00	3.10	1.50	3.05	2.50	4.40	2.95	3.50	3.05	5.30	4.40	6.00	5.50	7.60	5.85	7.40	6.05	8.70	8.40	2.60	4.40	5.75	13.0	2.50	1.90	3.95
2034	ERFURT	B. DORTMUN	-1.0	2.85	3.20	1.55	3.00	2.40	4.30	2.85	3.45	2.95	5.10	4.40	6.60	5.80	8.60	6.30	8.00	6.50	9.00	8.90	2.50	4.70	5.30	14.0	2.40	1.90	4.20
2035	HALLESCHER	CHEMNITZER	-1.0	3.80	2.80	1.35	3.60	3.15	6.45	3.35	4.40	4.50	6.90	6.75	4.10	3.80	6.70	4.00	5.20	5.20	7.50	7.50	3.20	3.55	8.25	10.4	3.00	1.85	3.50
2036	HOLSTEIN K	UNTERHACH.	-1.0	2.60	3.20	1.70	2.80	2.10	3.75	2.60	3.30	2.85	4.60	4.20	7.90	6.30	9.70	7.70	9.60	8.10	11.1	11.0	2.35	5.50	4.60	16.0	2.25	1.90	4.50
2037	JAHN REGEN	DUISBURG	-1.0	4.00	2.80	1.35	3.70	3.20	6.45	3.50	4.60	4.40	6.90	6.80	4.00	3.70	6.60	4.00	5.20	4.90	7.15	7.20	3.25	3.50	8.50	10.2	3.05	1.80	3.45
2038	OSNABRUCK	E. COTTBUS	-1.0	3.80	2.80	1.35	3.60	3.15	6.15	3.60	4.50	4.00	6.75	6.20	4.10	3.80	6.40	4.30	5.30	4.70	6.97	6.85	3.20	3.55	8.25	10.4	3.00	1.85	3.50
2040	MÜNSTER	HANSA	-1.0	2.85	3.20	1.55	3.00	2.40	4.30	2.80	3.45	3.00	5.20	4.60	6.60	5.80	8.60	6.20	8.00	6.60	9.15	9.00	2.50	4.70	5.30	14.0	2.40	1.90	4.20

Germany 3 - Final Table 2013/14

	Тим	Вкупно							Дома							Гости						
1.	HEIDENHEIM	38	23	10	5	59	25	79	19	12	5	2	31	11	41	19	11	5	3	28	14	38
2.	LEIPZIG RB	38	24	7	7	65	34	79	19	13	4	2	34	15	43	19	11	3	5	31	19	36
3.	DARMSTADT	38	21	9	8	58	29	72	19	13	3	3	34	13	42	19	8	6	5	24	16	30
4.	WEHEN	38	15	11	12	43	44	56	19	8	6	5	23	18	30	19	7	5	7	20	26	26
5.	OSNABRUCK	38	15	10	13	50	39	55	19	11	4	4	32	16	37	19	4	6	9	18	23	18
6.	MÜNSTER	38	13	14	11	55	50	53	19	8	4	7	29	24	28	19	5	10	4	26	26	25
7.	DUISBURG	38	13	13	12	43	43	52	19	7	7	5	25	22	28	19	6	6	7	18	21	24
8.	STUTTG. KICKERS	38	13	12	13	45	46	51	19	10	4	5	28	19	34	19	3	8	8	17	27	17
9.	HALLESCHER	38	14	9	15	50	55	51	19	9	5	5	29	22	32	19	5	4	10	21	33	19
10.	ERFURT	38	14	8	16	53	49	50	19	9	4	6	31	19	31	19	5	4	10	22	30	19
11.	JAHN REGENSBURG	38	12	13	13	51	51	49	19	8	7	4	25	18	31	19	4	6	9	26	33	18
12.	CHEMNITZER	38	12	13	13	43	46	49	19	8	6	5	21	19	30	19	4	7	8	22	27	19
13.	HANSA	38	13	10	15	45	55	49	19	5	6	8	20	22	21	19	8	4	7	25	33	28
14.	B. DORTMUND II	38	12	10	16	47	55	46	19	7	6	6	31	26	27	19	5	4	10	16	29	19
15.	STUTTGART II	38	12	10	16	45	54	46	19	7	6	6	27	23	27	19	5	4	10	18	31	19
16.	HOLSTEIN KIEL	38	10	15	13	42	38	45	19	7	6	6	27	16	27	19	3	9	7	15	22	18
17.	UNTERHACHING	38	11	10	17	50	65	43	19	7	6	6	30	28	27	19	4	4	11	20	37	16
18.	ELVERSBERG	38	10	10	18	32	54	40	19	7	8	4	25	24	29	19	3	2	14	7	30	11
19.	BURGHAUSEN	38	9	10	19	39	58	37	19	6	5	8	21	27	23	19	3	5	11	18	31	14
20.	SAARBRÜCKEN	38	8	8	22	38	63	32	19	6	4	9	24	24	22	19	2	4	13	14	39	10

Дополнителна статистика

	статистиката е изразена во проценти [%]																						дома		гости		сер.
	Д 1-1	Г 2-2	Д 1>2	Г 1>2	Д 2+р	Г 2+р	Д 3+	Г 3+	Д 4+	Г 4+	Д Т2+	Г Т2+	Д ДТ	Г ДТ	Д ГГ	Г ГГ	Д ГГ3+	Г ГГ3+	дал	при.	дал	при.	
1.	26	42	5	37	16	26	42	37	16	16	63	42	32	32	32	32	26	21	1.63	0.58	1.47	0.74	+1
2.	47	37	47	42	37	47	47	47	26	26	58	53	47	42	58	47	47	42	1.79	0.79	1.63	1.00	+4
3.	47	32	42	42	32	26	47	26	32	11	42	26	42	21	37	37	32	11	1.79	0.68	1.26	0.84	-1
4.	37	11	42	32	26	32	32	58	11	16	26	37	16	16	47	47	16	37	1.21	0.95	1.05	1.37	=1
5.	42	11	42	37	32	32	47	37	26	16	42	26	26	16	47	42	32	26	1.68	0.84	0.95	1.21	=1
6.	16	11	16	16	42	26	58	53	32	37	53	37	37	21	47	58	42	37	1.53	1.26	1.37	1.37	+1
7.	16	26	32	21	37	21	47	21	21	16	37	21	32	21	53	42	32	21	1.32	1.16	0.95	1.11	-2
8.	42	0	21	21	21	26	42	37	21	26	47	26	42	11	37	53	26	32	1.47	1.00	0.89	1.42	-2
9.	30	16	35	42	25	47	35	68	25	32	40	32	20	21	55	47	35	42	1.53	1.16	1.11	1.74	-1
10.	26	16	37	47	47	53	53	53	26	21	47	26	32	16	47	58	37	42	1.63	1.00	1.16	1.58	+1
11.	21	11	11	21	16	42	32	68	16	42	47	42	32	32	37	63	21	53	1.32	0.95	1.37	1.74	=4
12.	21	16	32	53	26	47	37	42	16	11	32	21	16	21	32	63	16	26	1.11	1.00	1.16	1.42	=2
13.	16	37	58	37	42	32	37	53	21	32	26	42	16	32	53	63	37	47	1.05	1.16	1.32	1.74	=2
14.	32	16	37	37	37	21	58	58	26	21	37	21	37	5	58	37	32	32	1.63	1.37	0.84	1.53	+1
15.	16	11	11	16	11	37	53	47	16	37	37	32	16	21	68	37	42	32	1.42	1.21	0.95	1.63	=2
16.	26	10	42	20	37	20	47	35	16	15	37	15	21	10	37	50	26	20	1.42	0.84	0.79	1.16	+1
17.	21	16	32	42	47	47	68	53	42	47	47	37	26	21	63	47	47	42	1.58	1.47	1.05	1.95	-1
18.	21	5	16	21	26	16	47	37	32	0	37	5	32	0	53	21	32	21	1.32	1.26	0.37	1.58	-1
19.	11	11	37	26	42	26	47	47	32	26	32	11	21	11	53	63	47	37	1.11	1.42	0.95	1.63	+2
20.	16	5	47	32	47	21	42	42	26	32	42	11	21	5	47	53	37	42	1.26	1.26	0.74	2.05	-2

Germany Regionalliga Bayern

Универзални коефициенти	Паѓаат повеќе голови			Пар/непар	
	1>	1=2	2>	П	Н
	3.20	3.20	1.90	1.80	1.95

Sport Life				Germany Regionalliga Bayern						Полувреме-крај									Двојна шанса			Азиски (0) хендикеп		Дава гол I и II пол.	
					1	X	2		1-1	1-X	1-2	X-1	X-X	X-2	2-1	2-X	2-2	1X	12	X2	1	2	ДТ1	ДТ2
Пет	18:30	2041	S	WÜRZBURGER KICKERS	1.45	3.60	5.25	MEMMINGEN	2.00	15.5	20.0	4.50	5.30	11.0	18.0	14.0	11.0	1.03	1.14	2.14	1.08	3.91	1.90	5.75
Пет	19:00	2042	S	BUCHBACH	3.00	3.10	2.00	BAYERN MUNCHEN II	5.60	12.0	18.0	6.50	4.70	4.80	20.0	12.5	3.10	1.52	1.20	1.22	2.09	1.40	3.50	2.50
Пет	19:00	2043	S	INGOLSTADT 04 II	2.05	3.50	3.10	EINTRACHT BAMBERG	3.40	13.0	25.0	4.75	4.75	6.00	20.0	13.0	5.60	1.29	1.23	1.64	1.51	2.28	2.55	3.50
Пет	19:00	2044	S	BURGHAUSEN	2.35	3.10	2.55	NURNBERG II	4.10	12.0	18.0	5.30	4.60	6.00	18.0	11.5	4.50	1.34	1.22	1.40	1.64	1.78	2.85	3.10
Пет	19:30	2045	S	SCHWEINFURT	2.45	3.00	2.55	BAYREUTH	4.25	11.0	18.0	5.40	4.55	5.80	18.0	11.0	4.40	1.35	1.25	1.38	1.68	1.75	2.90	3.05
Саб	14:00	2046	S	AUGSBURG II	2.20	3.10	2.75	GARCHING	3.70	12.0	18.0	5.00	4.65	6.30	18.0	12.0	5.10	1.29	1.22	1.46	1.54	1.92	2.70	3.25
Саб	14:00	2047	S	1860 MUNCHEN II	1.75	3.30	3.80	GREUTHER FURTH II	2.65	13.0	20.0	4.60	4.75	8.30	20.0	13.0	6.80	1.14	1.20	1.77	1.26	2.73	2.25	4.25
Саб	14:00	2048	S	ILLERTISSEN	1.45	3.60	5.25	SELIGENPORTEN	2.00	15.5	20.0	4.50	5.30	11.0	18.0	14.0	11.0	1.03	1.14	2.14	1.08	3.91	1.90	5.75
Саб	16:00	2049	S	HEIMSTETTEN	1.85	3.15	3.30	SCHALDING-HEINING	2.85	13.0	20.0	4.70	4.75	8.00	20.0	13.0	6.20	1.17	1.19	1.61	1.30	2.32	2.35	3.80

Sport Life			Вкупно голови (прво полувреме)					Вкупно голови (второ полувреме)				Вкупно голови													Комбиниран тип (голови)			
			1/2 0-1	1/2 1+	1/2 2+	1/2 2-3	1/2 3+	2/2 0-1	2/2 2+	2/2 2-3	2/2 3+	0-1	0-2	0-3	2-3	2-4	2+	3+	3-4	4+	4-6	5+	6+	7+	1+I& 1+II	1+I& 2+II	2+I& 1+II	2+I& 2+II
2041	WÜRZBURGER	MEMMINGEN	1.45	1.25	2.20	2.55	5.50	1.75	1.70	1.90	3.00	3.75	2.00	1.33	1.90	1.47	1.11	1.60	1.85	2.30	2.50	3.20	6.50	15.0	1.45	2.30	2.55	4.20
2042	BUCHBACH	BAYERN MII	1.45	1.25	2.20	2.55	5.50	1.75	1.70	1.90	3.00	3.90	2.10	1.40	1.90	1.47	1.11	1.60	1.85	2.30	2.50	3.20	6.50	15.0	1.45	2.30	2.55	4.20
2043	INGOLSTADT	EINTRACHT	1.45	1.20	2.20	2.50	5.25	1.80	1.65	1.85	2.80	4.10	2.20	1.40	1.90	1.47	1.10	1.55	1.85	2.25	2.45	3.05	6.00	13.0	1.40	2.20	2.45	4.00
2044	BURGHAUSEN	NURNBERGII	1.35	1.25	2.40	2.75	6.20	1.60	1.80	2.05	3.80	3.30	1.85	1.25	1.90	1.45	1.18	1.75	2.10	2.60	2.80	3.70	8.00	20.0	1.60	2.60	2.80	4.80
2045	SCHWEINFUR	BAYREUTH	1.40	1.25	2.30	2.70	5.70	1.65	1.75	2.00	3.50	3.40	1.95	1.27	1.90	1.45	1.15	1.70	2.00	2.50	2.70	3.60	7.50	18.0	1.55	2.50	2.70	4.70
2046	AUGSBURGII	GARCHING	1.40	1.25	2.30	2.70	5.70	1.65	1.75	2.00	3.50	3.40	1.95	1.27	1.90	1.45	1.15	1.70	2.00	2.50	2.70	3.60	7.50	18.0	1.55	2.50	2.70	4.70
2047	1860MUNCII	GREUTHER F	1.35	1.25	2.40	2.75	6.20	1.60	1.80	2.05	3.80	3.30	1.90	1.25	1.90	1.45	1.18	1.75	2.10	2.60	2.80	3.70	8.00	20.0	1.60	2.60	2.80	4.80
2048	ILLERTISSE	SELIGENPOR	1.45	1.20	2.20	2.50	5.25	1.80	1.65	1.85	2.80	4.10	2.20	1.40	1.90	1.47	1.10	1.55	1.85	2.25	2.45	3.05	6.00	13.0	1.40	2.20	2.45	4.00
2049	HEIMSTETTE	SCHALDING	1.35	1.25	2.40	2.75	6.20	1.60	1.80	2.05	3.80	3.30	1.90	1.25	1.90	1.45	1.18	1.75	2.10	2.60	2.80	3.70	8.00	20.0	1.60	2.60	2.80	4.80

Sport Life			Двата тима даваат гол				ГГ Прво/втор. пол.		Тим дава 2+ гола				Тим дава 3+ гола		Дава, не дава гол				Дава, не дава гол (прво полувреме)				Прв дава гол		Време на прв гол		Било кога		
			ГГ	НГ	ГГ &3+	ГГ &4+	ГГ 1/2	ГГ 2/2	Т1 1/2	Т2 1/2	Т1	Т2	Т13+	Т23+	1 Да	1 Не	2 Да	2 Не	1 Да 1/2	1 Не 1/2	2 Да 1/2	2 Не 1/2	1	2	0-29	30-90	Б1	БХ	Б2
2041	WÜRZBURGER	MEMMINGEN	1.70	1.80	2.05	2.60	4.30	3.30	2.90	12.0	1.35	3.70	2.20	6.70	1.03	5.00	1.35	2.15	1.35	2.35	2.40	1.35	-	-	-	-	1.15	1.70	3.80
2042	BUCHBACH	BAYERN MII	1.50	2.05	1.90	2.60	4.00	3.10	7.50	4.50	2.60	1.80	4.50	3.10	1.20	2.80	1.10	4.00	1.75	1.75	1.65	1.85	-	-	-	-	2.30	1.55	1.55
2043	INGOLSTADT	EINTRACHT	1.50	2.15	1.80	2.55	4.00	2.95	4.50	7.50	1.75	2.30	3.05	4.40	1.08	4.60	1.25	3.00	1.65	1.85	1.75	1.75	-	-	-	-	1.55	1.65	2.35
2044	BURGHAUSEN	NURNBERGII	1.55	2.00	2.10	2.95	3.85	3.00	5.50	5.90	2.10	2.25	3.30	3.60	1.12	3.70	1.17	3.20	1.65	1.85	1.70	1.80	-	-	-	-	1.80	1.50	1.95
2045	SCHWEINFUR	BAYREUTH	1.55	2.00	2.00	2.85	3.85	3.00	5.70	5.80	2.10	2.20	3.35	3.50	1.15	3.80	1.15	3.80	1.70	1.80	1.70	1.80	-	-	-	-	1.85	1.45	1.90
2046	AUGSBURGII	GARCHING	1.55	2.00	2.00	2.85	3.90	3.05	5.15	6.25	1.95	2.40	3.20	3.90	1.10	4.00	1.20	2.80	1.65	1.85	1.75	1.75	-	-	-	-	1.70	1.50	2.10
2047	1860MUNCII	GREUTHER F	1.60	1.90	2.10	2.95	4.00	3.15	3.70	9.50	1.60	3.10	2.70	5.20	1.05	4.50	1.22	2.60	1.50	2.00	1.90	1.60	-	-	-	-	1.35	1.60	2.80
2048	ILLERTISSE	SELIGENPOR	1.70	1.85	2.00	2.55	4.30	3.30	2.90	12.0	1.35	3.70	2.20	6.70	1.03	5.00	1.35	2.15	1.35	2.35	2.40	1.35	-	-	-	-	1.15	1.70	3.80
2049	HEIMSTETTE	SCHALDING	1.55	1.95	2.10	2.95	4.00	3.15	4.00	9.00	1.65	2.90	2.90	4.80	1.05	4.50	1.22	2.60	1.60	1.90	1.85	1.65	-	-	-	-	1.40	1.60	2.60

Sport Life			Хендикеп				Комбиниран тип																Сигурна победа		Двојна победа		Прво полувреме		
			Хен.	1	X	2	1& ГГ	1& Т1	1& 2+I	1& 0-2	1& 2-3	1& 3+	1& 4+	1-1& 3+	2& ГГ	2& Т2	2& 2+I	2& 0-2	2& 2-3	2& 3+	2& 4+	2-2& 3+	С1	С2	Д1	Д2	1	X	2
2041	WÜRZBURGER	MEMMINGEN	-1.0	1.90	3.40	2.15	2.10	1.65	2.70	2.60	2.80	2.00	2.85	2.80	7.60	6.30	8.90	8.50	9.60	7.70	8.95	13.7	2.10	7.50	2.65	16.0	1.80	1.90	5.60
2042	BUCHBACH	BAYERN MII	1.0	1.45	3.30	2.95	4.00	3.60	5.55	5.10	5.60	4.30	5.60	7.10	2.50	2.35	3.80	3.30	3.60	2.85	3.90	4.15	4.70	3.00	8.50	5.00	3.85	1.85	2.55
2043	INGOLSTADT	EINTRACHT	-1.0	3.15	3.50	1.45	2.40	2.40	3.90	3.50	3.70	2.85	3.95	4.20	4.00	3.50	5.65	5.25	5.80	4.25	5.65	6.90	3.20	4.75	4.65	8.00	2.65	2.00	3.60
2044	BURGHAUSEN	NURNBERGII	-1.0	3.50	3.00	1.25	3.05	2.60	5.00	3.70	4.30	3.50	5.65	5.70	3.30	2.80	5.35	4.05	4.70	3.85	5.90	6.30	3.35	3.60	6.40	6.90	2.90	1.85	3.20
2045	SCHWEINFUR	BAYREUTH	-1.0	3.60	3.00	1.25	3.20	2.65	4.90	4.00	4.50	3.60	5.50	5.80	3.30	2.70	5.10	4.15	4.70	3.75	5.65	6.00	3.40	3.50	6.50	6.80	2.95	1.85	3.10
2046	AUGSBURGII	GARCHING	-1.0	3.20	3.20	1.35	2.80	2.50	4.40	3.50	4.00	3.20	5.00	5.20	3.50	3.10	5.35	4.50	5.10	4.10	5.90	6.80	3.25	4.20	6.00	7.50	2.75	1.85	3.65
2047	1860MUNCII	GREUTHER F	-1.0	2.55	3.30	1.65	2.10	2.00	3.50	2.80	3.30	2.65	3.80	3.80	5.40	4.40	7.10	5.90	7.20	5.70	7.30	8.90	2.70	6.00	3.85	10.0	2.20	1.90	4.20
2048	ILLERTISSE	SELIGENPOR	-1.0	1.90	3.40	2.15	2.05	1.65	2.70	2.65	2.80	1.95	2.80	2.70	7.60	6.30	8.90	8.60	9.60	7.60	8.95	13.5	2.10	7.50	2.65	16.0	1.80	1.90	5.60
2049	HEIMSTETTE	SCHALDING	-1.0	2.70	3.30	1.55	2.20	2.20	3.80	2.90	3.40	2.80	4.00	4.10	4.50	4.00	6.15	5.20	6.20	5.00	6.65	8.10	2.85	5.25	4.40	9.50	2.35	1.85	4.00

Germany Regionalliga Bayern

	Тим	Вкупно							Дома							Гости						
1.	INGOLSTADT 04 II	3	2	1	0	7	3	7	1	1	0	0	2	1	3	2	1	1	0	5	2	4
2.	1860 MUNCHEN II	3	2	1	0	6	2	7	1	1	0	0	2	1	3	2	1	1	0	4	1	4
3.	GREUTHER FURTH II	3	2	1	0	5	2	7	2	1	1	0	4	2	4	1	1	0	0	1	0	3
4.	WÜRZBURGER KICKERS	3	2	1	0	5	2	7	1	1	0	0	2	0	3	2	1	1	0	3	2	4
5.	BUCHBACH	3	2	0	1	6	2	6	2	1	0	1	3	2	3	1	1	0	0	3	0	3
6.	MEMMINGEN	2	1	1	0	4	3	4	1	0	1	0	2	2	1	1	1	0	0	2	1	3
7.	GARCHING	3	1	1	1	4	4	4	1	0	1	0	1	1	1	2	1	0	1	3	3	3
8.	BAYERN MUNCHEN II	3	1	1	1	3	3	4	2	1	0	1	3	3	3	1	0	1	0	0	0	1
9.	SCHALDING-HEINING	3	1	1	1	3	4	4	2	1	1	0	3	2	4	1	0	0	1	0	2	0
10.	AUGSBURG II	3	1	1	1	4	6	4	1	0	1	0	0	0	1	2	1	0	1	4	6	3
11.	ILLERTISSEN	2	1	0	1	4	2	3	1	1	0	0	3	0	3	1	0	0	1	1	2	0
12.	NURNBERG II	3	0	2	1	3	4	2	2	0	1	1	2	3	1	1	0	1	0	1	1	1
13.	BURGHAUSEN	3	0	2	1	2	3	2	1	0	1	0	0	0	1	2	0	1	1	2	3	1
14.	HEIMSTETTEN	2	0	1	1	2	3	1	0	0	0	0	0	0	0	2	0	1	1	2	3	1
15.	EINTRACHT BAMBERG	3	0	1	2	4	6	1	2	0	1	1	3	4	1	1	0	0	1	1	2	0
16.	BAYREUTH	2	0	1	1	1	4	1	2	0	1	1	1	4	1	0	0	0	0	0	0	0
17.	SCHWEINFURT	3	0	1	2	1	5	1	1	0	0	1	0	2	0	2	0	1	1	1	3	1
18.	SELIGENPORTEN	3	0	1	2	0	6	1	2	0	0	2	0	6	0	1	0	1	0	0	0	1

Дополнителна статистика

Тим	статистиката е изразена во проценти [%]																				дома		гости		сер.
	Д1-1	г 2-2	Д 1>2	г 1>2	Д 2+ р	г 2+ р	Д 3+	г 3+	Д 4+	г 4+	Д Т 2+	г Т 2+	Д ДТ	г ДТ	Д ГГ	г ГГ	Д ГГ3+	г ГГ3+	дал	при.	дал	при.	
1. INGOLSTADT 04 II	0	50	0	50	0	50	100	100	0	50	100	100	0	100	100	50	100	50	2.00	1.00	2.50	1.00	+2
2. 1860 MUNCHEN II	0	50	0	0	0	0	100	50	0	0	100	50	0	50	100	50	100	0	2.00	1.00	2.00	0.50	=1
3. GREUTHER FURTH II	0	0	0	0	0	0	50	0	50	0	50	0	0	0	100	0	50	0	2.00	1.00	1.00	0.00	+2
4. WÜRZBURGER KICKERS	0	50	0	0	0	0	0	50	0	0	100	50	0	50	0	100	0	50	2.00	0.00	1.50	1.00	=1
5. BUCHBACH	0	100	0	100	0	100	50	100	50	0	50	100	0	100	50	0	50	0	1.50	1.00	3.00	0.00	+1
6. MEMMINGEN	0	100	100	100	100	100	100	100	100	0	100	100	0	0	100	100	100	100	2.00	2.00	2.00	1.00	+1
7. GARCHING	0	0	0	0	0	0	0	50	0	50	0	50	0	0	100	50	0	50	1.00	1.00	1.50	1.50	=1
8. BAYERN MUNCHEN II	50	0	50	0	50	0	100	0	0	0	50	0	0	0	100	0	100	0	1.50	1.50	0.00	0.00	+1
9. SCHALDING-HEINING	50	0	100	0	100	0	50	0	0	0	50	0	0	0	100	0	50	0	1.50	1.00	0.00	2.00	+1
10. AUGSBURG II	0	50	0	0	0	0	0	100	0	50	0	50	0	50	0	50	0	50	0.00	0.00	2.00	3.00	+1
11. ILLERTISSEN	100	0	0	0	0	0	100	100	0	0	100	0	100	0	0	100	0	100	3.00	0.00	1.00	2.00	-1
12. NURNBERG II	0	0	50	100	50	100	50	0	0	0	0	0	0	0	100	100	50	0	1.00	1.50	1.00	1.00	=1
13. BURGHAUSEN	0	0	0	50	0	50	0	50	0	0	0	0	0	0	0	100	0	50	0.00	0.00	1.00	1.50	-1
14. HEIMSTETTEN	0	0	0	50	0	50	0	50	0	0	0	0	0	0	0	100	0	50	0.00	0.00	1.00	1.50	-1
15. EINTRACHT BAMBERG	0	0	0	0	0	0	50	100	50	0	50	0	0	0	50	100	50	100	1.50	2.00	1.00	2.00	-2
16. BAYREUTH	0	0	50	0	50	0	50	0	0	0	0	0	0	0	50	0	0	0	0.50	2.00	0.00	0.00	-1
17. SCHWEINFURT	0	0	0	0	0	0	0	50	0	50	0	0	0	0	0	50	0	50	0.00	2.00	0.50	1.50	-2
18. SELIGENPORTEN	0	0	0	0	0	0	100	0	0	0	0	0	0	0	0	0	0	0	0.00	3.00	0.00	0.00	-1

Germany Regionalliga Nord

Универзални коефициенти	Паѓаат повеќе голови			Пар/непар	
	1>	1=2	2>	П	Н
	3.20	3.20	1.90	1.80	1.95

Sport Life				Germany Regionalliga Nord							Полувреме-крај									Двојна шанса			Азиски (0) хендикеп		Дава гол I и II пол.	
				Прво коло	1	X	2			1-1	1-X	1-2	X-1	X-X	X-2	2-1	2-X	2-2	1X	12	X2	1	2	ДТ1	ДТ2
Пет	19:30	2061	S	E. NORDERSTEDT	1.95	3.30	3.55		NEUMÜNSTER	3.10	13.0	25.0	4.80	4.80	6.60	20.0	13.0	5.60	1.23	1.26	1.71	1.40	2.55	2.55	4.00
Саб	14:00	2062	S	ETSV WEICHE	1.85	3.25	3.55		ST. PAULI II	2.85	13.0	20.0	4.70	4.75	8.00	20.0	13.0	6.20	1.18	1.22	1.70	1.32	2.53	2.35	3.80
Саб	14:00	2063	S	WOLFSBURG II	1.45	3.60	5.25		BSV REHDEN	2.00	15.5	20.0	4.50	5.30	11.0	18.0	14.0	11.0	1.03	1.14	2.14	1.08	3.91	1.90	5.75
Саб	16:00	2064	S	LÜBECK	2.40	3.00	2.50		MEPPEN	4.25	11.0	18.0	5.40	4.55	5.80	18.0	11.0	4.40	1.33	1.22	1.36	1.65	1.72	2.90	3.05
Саб	16:00	2065	S	GOSLARER	1.95	3.10	3.10		HAMBURGER II	3.00	13.0	20.0	4.70	4.70	7.00	20.0	13.0	5.80	1.20	1.20	1.55	1.36	2.16	2.45	3.60
Нед	14:00	2066	S	HAVELSE	1.75	3.30	3.60		FT BRAUNSCHWEIG	2.65	13.0	20.0	4.60	4.75	8.30	20.0	13.0	6.80	1.14	1.18	1.72	1.26	2.58	2.25	4.25
Нед	15:00	2067	S	HANSA LUNEBURG	2.45	3.20	2.75		E. BRAUNSCHWEIG II	4.35	12.0	20.0	5.45	4.70	5.90	20.0	12.0	4.60	1.39	1.30	1.48	1.73	1.95	3.05	3.35
Нед	15:00	2068	S	OLDENBURG	2.10	3.30	3.20		HANNOVER 96 II	3.50	13.0	25.0	5.00	4.75	6.50	20.0	12.0	5.40	1.28	1.27	1.62	1.51	2.30	2.70	3.70

Sport Life			Вкупно голови (прво полувреме)					Вкупно голови (второ полувреме)				Вкупно голови													Комбиниран тип (голови)			
			1/2 0-1	1/2 1+	1/2 2+	1/2 2-3	1/2 3+	2/2 0-1	2/2 2+	2/2 2-3	2/2 3+	0-1	0-2	0-3	2-3	2-4	2+	3+	3-4	4+	4-6	5+	6+	7+	1+I& 1+II	1+I& 2+II	2+I& 1+II	2+I& 2+II
2061	E. NORDERS	NEUMÜNSTER	1.40	1.30	2.55	2.80	6.75	1.50	1.95	2.10	4.15	3.00	1.85	1.25	1.90	1.47	1.23	1.85	2.05	2.80	3.00	4.20	8.00	30.0	1.60	2.55	3.00	5.00
2062	ETSV WEICH	ST.PAULIII	1.40	1.25	2.30	2.70	5.70	1.65	1.75	2.00	3.50	3.40	1.95	1.27	1.90	1.45	1.15	1.70	2.00	2.50	2.70	3.60	7.50	18.0	1.55	2.50	2.70	4.70
2063	WOLFSBURG	BSV REHDEN	1.45	1.25	2.20	2.55	5.50	1.75	1.70	1.90	3.00	3.90	2.15	1.40	1.90	1.47	1.11	1.60	1.85	2.30	2.50	3.20	6.50	15.0	1.45	2.30	2.55	4.20
2064	LÜBECK	MEPPEN	1.35	1.25	2.40	2.75	6.20	1.60	1.80	2.05	3.80	3.30	1.90	1.25	1.90	1.45	1.18	1.75	2.10	2.60	2.80	3.70	8.00	20.0	1.60	2.60	2.80	4.80
2065	GOSLARER	HAMBURG.II	1.45	1.25	2.20	2.55	5.50	1.75	1.70	1.90	3.00	3.75	2.10	1.40	1.90	1.47	1.11	1.60	1.85	2.30	2.50	3.20	6.50	15.0	1.45	2.30	2.55	4.20
2066	HAVELSE	FT BRAUNSC	1.35	1.30	2.45	2.80	6.50	1.55	1.85	2.10	4.00	3.10	1.85	1.23	1.90	1.45	1.20	1.80	2.20	2.70	2.90	3.95	8.50	21.0	1.65	2.65	2.90	5.00
2067	HANSA LUNEB	E. BRAUNSC	1.35	1.30	2.60	2.85	7.00	1.45	2.00	2.20	4.20	2.90	1.80	1.22	1.90	1.47	1.27	1.90	2.20	2.90	3.10	4.40	8.50	30.0	1.65	2.60	3.10	5.20
2068	OLDENBURG	HANNOV96II	1.45	1.20	2.55	2.60	5.25	1.80	1.90	2.15	3.30	3.80	2.05	1.33	2.00	1.45	1.15	1.65	2.10	2.60	2.80	4.40	11.0	25.0	1.60	2.40	2.80	5.00

Sport Life			Двата тима даваат гол				ГГ Прво/втор. пол.		Тим дава 2+ гола				Тим дава 3+ гола		Дава, не дава гол				Дава, не дава гол (прво полувреме)				Прв дава гол		Време на прв гол		Било кога		
			ГГ	НГ	ГГ &3+	ГГ &4+	ГГ 1/2	ГГ 2/2	Т1 1/2	Т2 1/2	Т1	Т2	Т13+	Т23+	1 Да	1 Не	2 Да	2 Не	1 Да 1/2	1 Не 1/2	2 Да 1/2	2 Не 1/2	1	2	0-29	30-90	Б1	БХ	Б2
2061	E. NORDERS	NEUMÜNSTER	1.65	2.00	2.25	3.15	4.50	3.40	4.80	9.00	1.85	2.90	3.90	7.80	1.10	4.50	1.25	3.00	1.70	1.90	2.10	1.55	-	-	-	-	1.60	1.60	2.60
2062	ETSV WEICH	ST.PAULIII	1.60	1.95	2.05	2.85	4.00	3.15	4.00	9.00	1.65	2.90	2.90	4.80	1.05	4.50	1.22	2.60	1.60	1.90	1.85	1.65	-	-	-	-	1.40	1.60	2.60
2063	WOLFSBURG	BSV REHDEN	1.65	1.90	1.95	2.60	4.30	3.30	2.90	12.0	1.35	3.70	2.20	6.70	1.03	5.00	1.35	2.15	1.35	2.35	2.40	1.35	-	-	-	-	1.15	1.70	3.80
2064	LÜBECK	MEPPEN	1.55	2.00	2.10	2.95	3.85	3.00	5.70	5.80	2.05	2.20	3.35	3.50	1.15	3.80	1.15	3.80	1.70	1.80	1.70	1.80	-	-	-	-	1.85	1.45	1.90
2065	GOSLARER	HAMBURG.II	1.55	1.95	1.90	2.60	4.00	3.15	4.40	8.00	1.75	2.70	3.05	4.60	1.07	4.20	1.20	2.80	1.65	1.85	1.80	1.70	-	-	-	-	1.50	1.55	2.40
2066	HAVELSE	FT BRAUNSC	1.70	1.85	2.20	3.05	4.00	3.15	3.70	9.50	1.65	3.20	2.70	5.20	1.10	4.00	1.30	2.50	1.50	2.00	1.90	1.60	-	-	-	-	1.35	1.60	2.80
2067	HANSA LUNEB	E. BRAUNSC	1.65	2.00	2.30	3.30	4.25	3.30	5.80	6.50	2.30	2.55	4.75	5.50	1.20	3.40	1.30	2.70	1.85	1.75	1.90	1.70	-	-	-	-	1.85	1.55	2.10
2068	OLDENBURG	HANNOV96II	1.60	2.00	1.95	2.95	4.40	3.35	5.10	8.00	1.95	2.80	4.30	7.30	1.12	4.25	1.25	3.00	1.80	1.80	2.05	1.57	-	-	-	-	1.70	1.60	2.45

Sport Life			Хендикеп				Комбиниран тип																Сигурна победа		Двојна победа		Прво полувреме		
			Хен.	1	X	2	1& ГГ	1& Т1	1& 2+I	1& 0-2	1& 2-3	1& 3+	1& 4+	1-1& 3+	2& ГГ	2& Т2	2& 2+I	2& 0-2	2& 2-3	2& 3+	2& 4+	2-2& 3+	С1	С2	Д1	Д2	1	X	2
2061	E. NORDERS	NEUMÜNSTER	-1.0	3.00	3.30	1.55	2.50	2.40	4.20	3.05	3.50	3.05	4.60	4.60	5.00	4.20	6.90	5.55	6.70	5.55	7.25	7.90	2.90	4.85	5.70	12.7	2.50	1.90	3.70
2062	ETSV WEICH	ST.PAULIII	-1.0	2.70	3.30	1.55	2.20	2.20	3.60	2.95	3.40	2.70	3.90	4.05	4.90	4.00	6.30	5.65	6.70	5.25	6.80	7.90	2.85	5.25	4.40	9.50	2.35	1.85	4.00
2063	WOLFSBURG	BSV REHDEN	-1.0	1.90	3.40	2.15	2.00	1.65	2.70	2.60	2.80	2.00	2.85	2.80	7.60	6.30	8.90	8.50	9.60	7.70	8.95	13.7	2.10	7.50	2.65	16.0	1.80	1.90	5.60
2064	LÜBECK	MEPPEN	-1.0	3.60	3.00	1.25	3.10	2.65	5.10	3.80	4.40	3.60	5.70	5.90	3.25	2.70	5.30	4.00	4.60	3.80	5.80	6.15	3.40	3.50	6.50	6.80	2.95	1.85	3.10
2065	GOSLARER	HAMBURG.II	-1.0	2.90	3.30	1.50	2.40	2.30	3.70	3.20	3.50	2.80	3.80	4.05	4.20	3.70	5.65	5.15	5.80	4.35	5.70	7.30	3.00	4.85	4.80	8.70	2.50	1.85	3.90
2066	HAVELSE	FT BRAUNSC	-1.0	2.55	3.30	1.65	2.10	2.00	3.60	2.75	3.30	2.75	3.90	3.90	5.10	4.40	6.80	5.50	6.80	5.50	7.20	9.00	2.70	6.00	3.85	10.0	2.20	1.90	4.20
2067	HANSA LUNEB	E. BRAUNSC	-1.0	4.00	3.00	1.35	3.25	2.70	5.75	3.80	4.50	4.00	6.45	6.35	3.60	3.10	6.00	4.30	5.10	4.50	6.60	6.75	3.65	4.00	8.30	10.0	3.05	1.90	3.45
2068	OLDENBURG	HANNOV96II	-1.0	3.20	3.20	1.45	2.80	2.55	4.70	3.60	4.00	3.10	4.80	4.60	4.40	3.80	6.30	5.50	6.20	4.70	6.50	7.10	3.20	4.60	6.50	11.8	2.70	1.90	3.80

Germany Regionalliga Nord - Final Table 2013/14

	Тим	Вкупно							Дома							Гости						
1.	WOLFSBURG II	34	23	5	6	85	28	74	17	12	1	4	52	16	37	17	11	4	2	33	12	37
2.	WERDER BREMEN II	34	23	4	7	72	42	73	17	12	2	3	43	17	38	17	11	2	4	29	25	35
3.	OLDENBURG	34	17	9	8	74	43	60	17	10	3	4	38	18	33	17	7	6	4	36	25	27
4.	MEPPEN	34	16	11	7	57	42	59	17	8	6	3	27	17	30	17	8	5	4	30	25	29
5.	GOSLARER	34	17	8	9	66	52	59	17	7	6	4	30	22	27	17	10	2	5	36	30	32
6.	ETSV WEICHE	34	16	9	9	56	38	57	17	10	3	4	34	17	33	17	6	6	5	22	21	24
7.	HAVELSE	34	15	9	10	52	47	54	17	11	4	2	32	16	37	17	4	5	8	20	31	17
8.	BSV REHDEN	34	11	13	10	50	47	46	17	8	5	4	29	20	29	17	3	8	6	21	27	17
9.	ST. PAULI II	34	14	4	16	55	58	46	17	7	1	9	25	28	22	17	7	3	7	30	30	24
10.	E. NORDERSTEDT	34	11	10	13	50	57	43	17	7	5	5	29	24	26	17	4	5	8	21	33	17
11.	HANNOVER 96 II	34	10	11	13	63	59	41	17	6	7	4	40	28	25	17	4	4	9	23	31	16
12.	CLOPPENBURG	34	11	8	15	54	66	41	17	4	5	8	33	40	17	17	7	3	7	21	26	24
13.	E. BRAUNSCHWEIG II	34	8	12	14	38	48	36	17	3	7	7	20	24	16	17	5	5	7	18	24	20
14.	HAMBURGER II	34	8	10	16	44	54	34	17	3	4	10	12	22	13	17	5	6	6	32	32	21
15.	NEUMÜNSTER	34	8	10	16	32	54	34	17	2	7	8	12	28	13	17	6	3	8	20	26	21
16.	WILHELMSHAVEN	34	7	12	15	38	58	33	17	4	6	7	23	29	18	17	3	6	8	15	29	15
17.	EICHEDE	34	7	5	22	47	80	26	17	4	2	11	27	41	14	17	3	3	11	20	39	12
18.	VICTORIA HAMBURG	34	5	8	21	23	83	23	17	4	5	8	12	31	17	17	1	3	13	11	52	6

Austria 1

	Тим	Вкупно							Дома							Гости							
1.	SALZBURG	1	1	0	0	6	1	3	1	1	0	0	6	1	3	0	0	0	0	0	0	0	Q
2.	WOLFSBERG AC	1	1	0	0	4	1	3	0	0	0	0	0	0	0	1	1	0	0	4	1	3	Q
3.	RIED	1	1	0	0	3	1	3	1	1	0	0	3	1	3	0	0	0	0	0	0	0	D
4.	ALTACH	1	1	0	0	1	0	3	1	1	0	0	1	0	3	0	0	0	0	0	0	0	D
5.	AUSTRIA W.	1	0	1	0	1	1	1	1	0	1	0	1	1	1	0	0	0	0	0	0	0	
6.	GRODIG	1	0	1	0	1	1	1	0	0	0	0	0	0	0	1	0	1	0	1	1	1	
7.	STURM	1	0	0	1	0	1	0	0	0	0	0	0	0	0	1	0	0	1	0	1	0	
8.	WIENER NEUSTADT	1	0	0	1	1	3	0	0	0	0	0	0	0	0	1	0	0	1	1	3	0	
9.	ADMIRA	1	0	0	1	1	4	0	1	0	0	1	1	4	0	0	0	0	0	0	0	0	
10.	RAPID W.	1	0	0	1	1	6	0	0	0	0	0	0	0	0	1	0	0	1	1	6	0	

Austria 2

	Тим	Вкупно							Дома							Гости						
1.	LIEFERING	1	1	0	0	3	0	3	0	0	0	0	0	0	0	1	1	0	0	3	0	3
2.	ST. POLTEN	1	1	0	0	3	0	3	1	1	0	0	3	0	3	0	0	0	0	0	0	0
3.	MATTERSBURG	1	1	0	0	2	0	3	1	1	0	0	2	0	3	0	0	0	0	0	0	0
4.	LASK	1	1	0	0	2	1	3	1	1	0	0	2	1	3	0	0	0	0	0	0	0
5.	A. LUSTENAU	1	0	1	0	0	0	1	1	0	1	0	0	0	1	0	0	0	0	0	0	0
6.	FAC TEAM FUR WIEN	1	0	1	0	0	0	1	0	0	0	0	0	0	0	1	0	1	0	0	0	1
7.	KAPFENBERG	1	0	0	1	1	2	0	0	0	0	0	0	0	0	1	0	0	1	1	2	0
8.	WACKER INNSBRUCK	1	0	0	1	0	2	0	0	0	0	0	0	0	0	1	0	0	1	0	2	0
9.	HARTBERG	1	0	0	1	0	3	0	1	0	0	1	0	3	0	0	0	0	0	0	0	0
10.	HORN	1	0	0	1	0	3	0	0	0	0	0	0	0	0	1	0	0	1	0	3	0

Живеј спортски!

Austria 1

BUNDES LIGA

Универзални коефициенти	Паѓаат повеќе голови			Пар/непар	
	1>	1=2	2>	П	Н
	3.20	3.20	1.90	1.80	1.95

Sport Life				Austria 1						Полувреме-крај									Двојна шанса			Азиски (0) хендикеп		Дава гол I и II пол.	
					1	X	2			1-1	1-X	1-2	X-1	X-X	X-2	2-1	2-X	2-2	1X	12	X2	1	2	ДТ1	ДТ2
Саб	16:30	2101	S	WOLFSBERG AC	3.00	3.35	2.30		AUSTRIA W.	5.00	12.0	20.0	6.20	4.75	5.30	20.0	12.0	4.00	1.58	1.30	1.36	2.17	1.66	3.50	2.90
Саб	19:00	2102	S	ALTACH	2.10	3.40	3.30		ADMIRA	3.50	13.0	25.0	5.00	4.75	6.50	20.0	12.0	5.40	1.30	1.28	1.67	1.53	2.40	2.70	3.70
Саб	19:00	2103	S	WIENER NEUSTADT	9.00	6.50	1.20		SALZBURG	18.0	18.0	18.0	20.0	8.50	3.80	30.0	22.0	1.50	3.77	1.06	1.01	7.84	1.05	8.00	1.30
Саб	19:00	2104	S	RAPID W.	1.70	3.70	5.00		RIED	2.70	14.0	25.0	4.50	4.85	9.00	20.0	14.0	8.00	1.16	1.27	2.13	1.28	3.76	2.30	5.50
Нед	16:30	2105	S	GRODIG	2.20	3.40	3.15		STURM	3.75	12.0	25.0	5.15	4.75	6.40	20.0	12.0	5.25	1.34	1.30	1.64	1.60	2.29	2.80	3.60

Sport Life			Вкупно голови (прво полувреме)					Вкупно голови (второ полувреме)				Вкупно голови													Комбиниран тип (голови)			
			1/2 0-1	1/2 1+	1/2 2+	1/2 2-3	1/2 3+	2/2 0-1	2/2 2+	2/2 2-3	2/2 3+	0-1	0-2	0-3	2-3	2-4	2+	3+	3-4	4+	4-6	5+	6+	7+	1+I& 1+II	1+I& 2+II	2+I& 1+II	2+I& 2+II
2101	WOLFSBERG	AUSTRIA W.	1.45	1.25	2.60	2.70	5.50	1.75	1.95	2.20	3.50	3.70	2.00	1.30	1.95	1.45	1.15	1.70	2.15	2.80	3.00	4.60	12.0	25.0	1.65	2.50	2.90	5.20
2102	ALTACH	ADMIRA	1.40	1.25	2.65	2.80	5.75	1.75	1.95	2.25	3.75	3.50	1.95	1.28	1.95	1.45	1.17	1.75	2.20	2.90	3.10	4.75	13.0	30.0	1.70	2.60	3.00	5.50
2103	WIENER NEU	SALZBURG	2.15	1.04	1.65	1.80	2.50	2.80	1.15	1.40	1.55	5.50	3.00	1.90	2.30	1.48	-	1.25	1.85	1.70	1.90	2.50	3.00	5.00	1.15	1.40	1.80	2.10
2104	RAPID W.	RIED	1.45	1.25	2.60	2.70	5.50	1.75	1.95	2.20	3.50	3.70	2.05	1.35	1.95	1.45	1.15	1.70	2.15	2.80	3.00	4.60	12.0	25.0	1.65	2.50	2.90	5.20
2105	GRODIG	STURM	1.45	1.25	2.60	2.70	5.50	1.75	1.95	2.20	3.50	3.70	2.00	1.30	1.95	1.45	1.15	1.70	2.15	2.80	3.00	4.60	12.0	25.0	1.65	2.50	2.90	5.20

Sport Life			Двата тима даваат гол				ГГ Прво/втор. пол.		Тим дава 2+ гола				Тим дава 3+ гола		Дава, не дава гол				Дава, не дава гол (прво полувреме)				Прв дава гол		Време на прв гол		Било кога		
			ГГ	НГ	ГГ &3+	ГГ &4+	ГГ 1/2	ГГ 2/2	Т1 1/2	Т2 1/2	Т1	Т2	Т13+	Т23+	1 Да	1 Не	2 Да	2 Не	1 Да 1/2	1 Не 1/2	2 Да 1/2	2 Не 1/2	1	2	0-29	30-90	Б1	БХ	Б2
2101	WOLFSBERG	AUSTRIA W.	1.60	2.10	2.05	3.15	4.30	3.30	6.80	5.50	2.55	2.15	6.30	4.60	1.20	3.40	1.15	4.00	1.95	1.65	1.85	1.75	1.80	1.80	1.70	1.90	2.25	1.55	1.77
2102	ALTACH	ADMIRA	1.60	2.00	2.10	3.25	4.40	3.35	5.10	8.00	1.95	2.80	4.30	7.30	1.12	4.25	1.25	3.00	1.80	1.80	2.05	1.57	1.75	1.90	1.70	1.90	1.70	1.60	2.45
2103	WIENER NEU	SALZBURG	1.80	1.80	2.05	2.05	4.20	3.30	15.0	1.80	4.00	1.15	10.0	1.50	1.80	1.80	-	9.00	-	-	-	-	3.50	1.15	-	-	-	-	-
2104	RAPID W.	RIED	1.67	2.00	2.05	3.15	4.60	3.45	3.75	10.0	1.65	3.15	3.40	8.80	1.07	4.75	1.35	2.60	1.55	2.10	2.25	1.47	1.55	2.15	1.70	1.90	1.40	1.65	3.00
2105	GRODIG	STURM	1.60	2.10	2.05	3.15	4.35	3.30	5.30	7.50	2.05	2.60	4.50	6.70	1.15	4.00	1.25	3.00	1.80	1.80	2.00	1.60	1.75	1.85	1.70	1.90	1.73	1.55	2.30

Sport Life			Хендикеп				Комбиниран тип																Сигурна победа		Двојна победа		Прво полувреме		
			Хен.	1	X	2	1& ГГ	1& Т1	1& 2+I	1& 0-2	1& 2-3	1& 3+	1& 4+	1-1& 3+	2& ГГ	2& Т2	2& 2+I	2& 0-2	2& 2-3	2& 3+	2& 4+	2-2& 3+	С1	С2	Д1	Д2	1	X	2
2101	WOLFSBERG	AUSTRIA W.	1.0	1.40	3.15	3.60	4.10	3.40	6.25	5.10	5.70	4.50	6.65	6.70	3.10	2.65	5.60	3.90	4.30	3.35	6.10	5.50	4.30	3.50	10.5	7.50	3.60	1.90	2.90
2102	ALTACH	ADMIRA	-1.0	3.20	3.20	1.45	2.80	2.55	4.90	3.40	3.90	3.20	5.35	4.90	4.60	3.80	6.75	5.40	6.30	5.00	7.10	7.30	3.20	4.60	6.50	11.8	2.70	1.90	3.80
2103	WIENER NEU	SALZBURG	1.0	2.70	4.00	1.45	-	10.0	11.3	17.5	18.0	11.0	11.5	21.0	2.05	1.30	1.80	3.05	2.90	1.40	1.85	1.65	14.0	1.70	20.0	1.60	8.00	2.80	1.40
2104	RAPID W.	RIED	-1.0	2.60	3.30	1.70	2.20	1.90	3.60	2.90	3.30	2.50	3.80	3.80	7.50	5.50	9.25	8.20	9.60	7.60	9.80	9.70	2.60	6.00	4.55	15.0	2.25	1.95	4.50
2105	GRODIG	STURM	-1.0	3.40	3.20	1.40	3.00	2.60	5.20	3.70	4.10	3.20	5.70	5.25	4.35	3.60	6.40	5.30	6.00	4.70	6.75	7.00	3.30	4.40	7.00	11.4	2.80	1.90	3.70

Austria 2

ERSTE LIGA

Универзални коефициенти	Паѓаат повеќе голови			Пар/непар	
	1>	1=2	2>	П	Н
	3.20	3.20	1.90	1.80	1.95

Sport Life				Austria 2						Полувреме-крај									Двојна шанса			Азиски (0) хендикеп		Дава гол I и II пол.	
					1	X	2			1-1	1-X	1-2	X-1	X-X	X-2	2-1	2-X	2-2	1X	12	X2	1	2	ДТ1	ДТ2
Пет	18:30	2111	S	LASK	1.45	3.60	5.25		HARTBERG	2.00	15.5	20.0	4.50	5.30	11.0	18.0	14.0	11.0	1.03	1.14	2.14	1.08	3.91	1.90	5.75
Пет	18:30	2112	S	HORN	2.60	3.30	2.50		MATTERSBURG	4.40	13.0	20.0	5.25	4.70	5.25	20.0	13.0	4.25	1.45	1.27	1.42	1.87	1.79	3.05	2.95
Пет	18:30	2113	S	WACKER INNSBRUCK	1.95	3.40	3.80		A. LUSTENAU	3.10	13.0	25.0	4.80	4.80	7.10	20.0	13.0	6.00	1.24	1.29	1.79	1.42	2.76	2.55	4.00
Пет	18:30	2114	S	LIEFERING	1.55	4.00	5.50		FAC TEAM FÜR WIEN	2.35	15.0	25.0	4.50	5.75	9.00	18.0	13.0	9.00	1.12	1.21	2.32	1.20	4.25	2.05	5.50
Пон	19:30	2115	S	KAPFENBERG	2.50	3.30	2.80		ST. POLTEN	4.40	11.0	20.0	5.70	4.65	5.85	20.0	11.0	4.55	1.42	1.32	1.51	1.79	2.01	3.10	3.30

Sport Life			Вкупно голови (прво полувреме)					Вкупно голови (второ полувреме)				Вкупно голови													Комбиниран тип (голови)			
			1/2 0-1	1/2 1+	1/2 2+	1/2 2-3	1/2 3+	2/2 0-1	2/2 2+	2/2 2-3	2/2 3+	0-1	0-2	0-3	2-3	2-4	2+	3+	3-4	4+	4-6	5+	6+	7+	1+I& 1+II	1+I& 2+II	2+I& 1+II	2+I& 2+II
2111	LASK	HARTBERG	1.50	1.20	2.40	2.50	5.00	1.90	1.70	2.00	3.00	4.10	2.25	1.40	2.00	1.45	1.12	1.55	1.95	2.40	2.60	4.00	9.00	20.0	1.50	2.20	2.60	4.20
2112	HORN	MATERSBURG	1.45	1.20	2.50	2.55	5.10	1.85	1.80	2.10	3.15	3.90	2.15	1.35	2.00	1.45	1.14	1.60	2.00	2.55	2.70	4.20	10.0	22.0	1.55	2.30	2.70	4.50
2113	WACKER INN	A. LUSTENAU	1.40	1.25	2.65	2.80	5.75	1.75	1.95	2.25	3.75	3.50	1.95	1.28	1.95	1.45	1.17	1.75	2.20	2.90	3.10	4.75	13.0	30.0	1.70	2.60	3.00	5.50
2114	LIEFERING	FAC W	1.55	1.20	2.30	2.45	4.80	1.95	1.65	1.95	2.90	4.10	2.30	1.50	2.00	1.45	1.10	1.55	1.90	2.30	2.50	3.80	8.00	18.0	1.45	2.10	2.50	4.00
2115	KAPFENBERG	ST. POLTEN	1.45	1.25	2.60	2.70	5.50	1.75	1.95	2.20	3.50	3.70	2.05	1.35	1.95	1.45	1.15	1.70	2.15	2.80	3.00	4.60	12.0	25.0	1.65	2.50	2.90	5.20

Sport Life			Двата тима даваат гол				ГГ Прво/втор. пол.		Тим дава 2+ гола				Тим дава 3+ гола		Дава, не дава гол				Дава, не дава гол (прво полувреме)				Прв дава гол		Време на прв гол		Било кога		
			ГГ	НГ	ГГ &3+	ГГ &4+	ГГ 1/2	ГГ 2/2	Т1 1/2	Т2 1/2	Т1	Т2	Т13+	Т23+	1 Да	1 Не	2 Да	2 Не	1 Да 1/2	1 Не 1/2	2 Да 1/2	2 Не 1/2	1	2	0-29	30-90	Б1	БХ	Б2
2111	LASK	HARTBERG	1.70	1.90	2.00	2.75	4.30	3.30	2.90	12.0	1.35	3.70	2.20	6.70	1.03	5.00	1.35	2.15	1.35	2.35	2.40	1.35	1.35	2.50	1.60	1.90	1.15	1.70	3.80
2112	HORN	MATERSBURG	1.00	2.15	1.75	2.85	3.60	2.70	5.80	5.65	2.10	2.00	3.40	3.30	1.12	4.00	1.12	4.00	1.70	1.80	1.70	1.80	1.85	1.85	1.60	1.90	1.95	1.55	1.85
2113	WACKER INN	A. LUSTENAU	1.60	2.00	2.10	3.25	4.50	3.40	4.80	9.00	1.85	2.90	3.90	7.80	1.10	4.50	1.25	3.00	1.70	1.90	2.10	1.55	1.70	1.95	1.70	1.90	1.60	1.60	2.60
2114	LIEFERING	FAC W	1.60	1.90	1.90	2.60	3.85	2.95	2.95	11.0	1.40	2.85	2.20	6.50	1.04	5.50	1.45	2.30	1.40	2.25	2.20	1.40	1.50	2.40	1.55	2.00	1.27	1.95	3.50
2115	KAPFENBERG	ST. POLTEN	1.55	2.05	2.00	3.15	4.20	3.25	5.90	6.40	2.25	2.40	4.80	5.40	1.20	3.40	1.20	3.40	1.90	1.70	1.90	1.70	1.80	1.80	1.65	1.95	1.87	1.50	2.00

Sport Life			Хендикеп				Комбиниран тип																Сигурна победа		Двојна победа		Прво полувреме		
			Хен.	1	X	2	1& ГГ	1& Т1	1& 2+I	1& 0-2	1& 2-3	1& 3+	1& 4+	1-1& 3+	2& ГГ	2& Т2	2& 2+I	2& 0-2	2& 2-3	2& 3+	2& 4+	2-2& 3+	С1	С2	Д1	Д2	1	X	2
2111	LASK	HARTBERG	-1.0	1.90	3.40	2.15	1.95	1.65	3.00	2.80	3.00	1.95	3.00	2.70	7.60	6.30	9.10	8.80	10.2	7.60	9.10	13.5	2.10	7.50	2.65	16.0	1.80	1.90	5.60
2112	HORN	MATERSBURG	1.0	1.30	3.50	4.00	3.30	2.65	5.65	4.60	5.00	3.60	5.90	5.80	3.20	2.55	5.60	4.50	4.80	3.50	5.75	5.60	3.90	3.75	6.85	6.50	3.20	1.95	3.10
2113	WACKER INN	A. LUSTENAU	-1.0	3.00	3.30	1.55	2.50	2.40	4.40	3.15	3.60	2.95	4.75	4.30	5.40	4.20	7.40	6.10	7.30	5.70	8.00	8.00	2.90	4.85	5.70	12.7	2.50	1.90	3.95
2114	LIEFERING	FAC W	-1.0	2.20	3.70	2.00	1.95	1.70	3.00	3.00	3.20	2.00	3.00	2.90	7.60	5.75	9.10	9.10	10.7	7.70	9.10	9.90	2.50	7.50	2.60	11.0	2.00	2.15	5.00
2115	KAPFENBERG	ST. POLTEN	-1.0	4.15	3.00	1.35	3.30	2.75	5.80	4.30	4.70	3.70	6.40	6.00	3.70	3.00	6.10	4.80	5.30	4.20	6.50	6.25	3.70	3.90	8.50	9.50	3.10	1.90	3.40

Switzerland 1

Универзални коефициенти	Паѓаат повеќе голови			Пар/непар	
	1>	1=2	2>	П	Н
	3.20	3.20	1.90	1.80	1.95

Sport Life				Switzerland 1		1	X	2			Полувреме-крај									Двојна шанса			Азиски (0) хендикеп		Дава гол I и II пол.	
											1-1	1-X	1-2	X-1	X-X	X-2	2-1	2-X	2-2	1X	12	X2	1	2	ДТ1	ДТ2
Саб	17:45	2201	S	GRASSHOPPERS		1.60	3.85	5.25		THUN	2.50	14.0	25.0	4.50	5.00	9.50	20.0	14.0	9.50	1.13	1.23	2.22	1.22	4.00	2.20	6.00
Саб	20:00	2202	S	SION		2.45	3.10	2.80		ST. GALLEN	4.35	12.0	30.0	5.50	4.40	5.90	30.0	12.0	4.60	1.37	1.31	1.47	1.71	1.95	3.60	4.15
Нед	13:45	2203	S	VADUZ		2.80	3.30	2.45		ZURICH	4.60	12.0	20.0	5.90	4.70	5.45	20.0	12.0	4.35	1.51	1.31	1.41	2.01	1.76	3.35	3.05
Нед	13:45	2204	S	YOUNG BOYS		1.75	3.65	4.85		AARAU	2.80	13.0	25.0	4.60	4.85	8.50	20.0	13.0	7.50	1.18	1.29	2.08	1.31	3.63	2.35	5.00
Нед	16:00	2205	S	BASEL		1.55	4.00	5.70		LUZERN	2.40	15.0	30.0	4.50	5.30	10.0	20.0	14.0	10.0	1.12	1.22	2.35	1.20	4.40	2.15	6.50

Sport Life			Вкупно голови (прво полувреме)					Вкупно голови (второ полувреме)				Вкупно голови													Комбиниран тип (голови)			
			1/2 0-1	1/2 1+	1/2 2+	1/2 2-3	1/2 3+	2/2 0-1	2/2 2+	2/2 2-3	2/2 3+	0-1	0-2	0-3	2-3	2-4	2+	3+	3-4	4+	4-6	5+	6+	7+	1+I& 1+II	1+I& 2+II	2+I& 1+II	2+I& 2+II
2201	GRASSHOP.	THUN	1.40	1.30	2.70	2.85	6.00	1.70	2.00	2.30	4.00	3.40	1.90	1.26	1.95	1.44	1.20	1.80	2.25	3.00	3.20	5.00	15.0	30.0	1.75	2.70	3.20	5.70
2202	SION	ST. GALLEN	1.30	1.35	2.90	3.20	7.70	1.55	2.15	2.40	4.90	2.75	1.65	1.17	1.95	1.40	1.30	2.10	2.65	3.50	3.70	6.50	20.0	45.0	2.00	3.20	3.80	6.70
2203	VADUZ	ZURICH	1.40	1.30	2.70	2.90	6.25	1.70	2.00	2.35	4.15	3.25	1.85	1.23	1.95	1.42	1.22	1.85	2.30	3.10	3.30	5.50	16.0	30.0	1.80	2.80	3.30	5.80
2204	YOUNG BOYS	AARAU	1.45	1.20	2.55	2.60	5.25	1.80	1.90	2.15	3.30	4.00	2.10	1.40	2.00	1.45	1.15	1.65	2.10	2.55	2.70	4.40	11.0	25.0	1.60	2.40	2.80	5.00
2205	BASEL	LUZERN	1.40	1.25	2.65	2.80	5.75	1.75	1.95	2.25	3.75	3.50	2.00	1.30	1.95	1.45	1.17	1.75	2.20	2.90	3.10	4.75	13.0	30.0	1.70	2.60	3.00	5.50

Sport Life			Двата тима даваат гол				ГГ Прво/втор. пол.		Тим дава 2+ гола				Тим дава 3+ гола		Дава, не дава гол				Дава, не дава гол (прво полувреме)				Прв дава гол		Време на прв гол		Било кога		
			ГГ	НГ	ГГ &3+	ГГ &4+	ГГ 1/2	ГГ 2/2	Т1 1/2	Т2 1/2	Т1	Т2	Т13+	Т23+	1 Да	1 Не	2 Да	2 Не	1 Да 1/2	1 Не 1/2	2 Да 1/2	2 Не 1/2	1	2	0-29	30-90	Б1	БХ	Б2
2201	GRASSHOP.	THUN	1.80	1.90	2.20	3.40	4.90	3.60	3.40	11.0	1.55	3.60	3.00	9.30	1.06	4.80	1.40	2.40	1.45	2.20	2.35	1.40	1.50	2.30	1.70	1.90	1.35	1.70	3.25
2202	SION	ST. GALLEN	1.85	1.85	2.60	3.95	5.15	3.65	7.25	7.60	2.60	3.00	5.75	6.30	1.25	3.00	1.30	2.70	2.10	1.50	2.30	1.38	1.80	1.80	1.95	1.65	1.85	1.35	2.10
2203	VADUZ	ZURICH	1.65	2.00	2.25	3.50	4.40	3.40	6.50	5.80	2.55	2.30	5.50	4.75	1.20	3.40	1.17	3.80	1.90	1.70	1.85	1.75	1.80	1.80	1.65	1.95	2.10	1.55	1.85
2204	YOUNG BOYS	AARAU	1.65	1.95	2.00	2.90	4.50	3.45	3.80	10.0	1.70	3.20	3.50	8.70	1.07	4.75	1.30	2.70	1.60	2.00	2.20	1.50	1.60	2.10	1.70	1.90	1.43	1.65	2.95
2205	BASEL	LUZERN	1.80	1.85	2.20	3.30	4.90	3.50	3.30	11.5	1.50	3.70	2.70	9.50	1.05	5.00	1.40	2.40	1.42	2.30	2.40	1.38	1.50	2.35	1.70	1.90	1.32	1.70	3.50

Sport Life			Хендикеп				Комбиниран тип																Сигурна победа		Двојна победа		Прво полувреме		
			Хен.	1	X	2	1& ГГ	1& Т1	1& 2+I	1& 0-2	1& 2-3	1& 3+	1& 4+	1-1& 3+	2& ГГ	2& Т2	2& 2+I	2& 0-2	2& 2-3	2& 3+	2& 4+	2-2& 3+	С1	С2	Д1	Д2	1	X	2
2201	GRASSHOP.	THUN	-1.0	2.40	3.30	1.80	2.25	1.80	3.50	2.65	3.20	2.45	3.80	3.60	7.60	6.00	9.70	8.30	9.70	8.10	10.3	13.5	2.45	6.50	4.00	16.0	2.10	1.95	4.75
2202	SION	ST. GALLEN	-1.0	4.00	2.80	1.35	3.70	3.20	6.45	3.50	4.60	4.40	6.90	6.80	4.00	3.70	6.60	4.00	5.20	4.90	7.15	7.20	3.25	3.50	8.50	10.2	3.05	1.80	3.45
2203	VADUZ	ZURICH	1.0	1.35	3.00	4.00	3.70	3.10	6.30	4.50	5.30	4.50	6.80	6.70	3.25	2.70	6.15	3.90	4.60	3.90	6.65	6.25	4.00	3.65	9.50	8.30	3.45	1.90	3.05
2204	YOUNG BOYS	AARAU	-1.0	2.70	3.30	1.60	2.20	2.00	3.70	3.05	3.40	2.50	3.80	3.80	7.25	5.00	9.00	8.00	9.40	7.20	9.10	9.50	2.70	5.75	4.75	14.5	2.30	1.95	4.35
2205	BASEL	LUZERN	-1.0	2.25	3.30	1.90	2.30	1.75	3.40	2.65	3.10	2.30	3.65	3.35	8.20	6.50	9.90	8.70	10.3	8.30	10.5	13.5	2.40	7.00	3.75	17.0	2.00	2.00	5.00

Switzerland 2

Универзални коефициенти	Паѓаат повеќе голови			Пар/непар	
	1>	1=2	2>	П	Н
	3.20	3.20	1.90	1.80	1.95

Sport Life				Switzerland 2		1	X	2			Полувреме-крај									Двојна шанса			Азиски (0) хендикеп		Дава гол I и II пол.	
											1-1	1-X	1-2	X-1	X-X	X-2	2-1	2-X	2-2	1X	12	X2	1	2	ДТ1	ДТ2
Саб	17:45	2211	S	LUGANO		1.85	3.40	4.10		WINTERTHUR	2.95	13.0	25.0	4.75	4.85	8.00	20.0	13.0	6.50	1.20	1.27	1.86	1.35	2.98	2.45	4.40
Саб	17:45	2212	S	WIL		2.05	3.30	3.30		LAUSANNE	3.40	13.0	25.0	4.85	4.80	6.55	20.0	13.0	5.50	1.26	1.26	1.65	1.47	2.37	2.65	3.80
Нед	15:00	2213	S	LE MONT		2.80	3.30	2.45		SCHAFFHAUSEN	4.60	12.0	20.0	5.90	4.70	5.45	20.0	12.0	4.35	1.51	1.31	1.41	2.01	1.76	3.35	3.05
Нед	15:00	2214	S	BIEL BIENNE		2.05	3.30	3.30		CHIASSO	3.40	13.0	25.0	4.85	4.80	6.55	20.0	13.0	5.50	1.26	1.26	1.65	1.47	2.37	2.65	3.80
Пон	19:45	2215	S	WOHLEN		3.15	3.30	2.20		SERVETTE	5.25	12.0	20.0	6.40	4.75	5.15	25.0	12.0	3.75	1.61	1.30	1.32	2.26	1.58	3.60	2.80

Sport Life			Вкупно голови (прво полувреме)					Вкупно голови (второ полувреме)				Вкупно голови													Комбиниран тип (голови)			
			1/2 0-1	1/2 1+	1/2 2+	1/2 2-3	1/2 3+	2/2 0-1	2/2 2+	2/2 2-3	2/2 3+	0-1	0-2	0-3	2-3	2-4	2+	3+	3-4	4+	4-6	5+	6+	7+	1+I& 1+II	1+I& 2+II	2+I& 1+II	2+I& 2+II
2211	LUGANO	WINTERTHUR	1.40	1.25	2.65	2.80	5.75	1.75	1.95	2.25	3.75	3.50	1.95	1.28	1.95	1.45	1.17	1.75	2.20	2.90	3.10	4.75	13.0	30.0	1.70	2.60	3.00	5.50
2212	WIL	LAUSANNE	1.45	1.25	2.60	2.70	5.50	1.75	1.95	2.20	3.50	3.70	2.00	1.30	1.95	1.45	1.15	1.70	2.15	2.80	3.00	4.60	12.0	25.0	1.65	2.50	2.90	5.20
2213	LE MONT	SCHAFFHAUS	1.45	1.25	2.60	2.70	5.50	1.75	1.95	2.20	3.50	3.70	2.00	1.30	1.95	1.45	1.15	1.70	2.15	2.80	3.00	4.60	12.0	25.0	1.65	2.50	2.90	5.20
2214	BIEL BIENNE	CHIASSO	1.40	1.30	2.70	2.85	6.00	1.70	2.00	2.30	4.00	3.40	1.90	1.26	1.95	1.44	1.20	1.80	2.25	3.00	3.20	5.00	15.0	30.0	1.75	2.70	3.20	5.70
2215	WOHLEN	SERVETTE	1.45	1.20	2.50	2.55	5.10	1.85	1.80	2.10	3.15	4.00	2.15	1.35	2.00	1.45	1.14	1.60	2.00	2.55	2.70	4.20	10.0	22.0	1.55	2.30	2.70	4.50

Sport Life			Двата тима даваат гол				ГГ Прво/втор. пол.		Тим дава 2+ гола				Тим дава 3+ гола		Дава, не дава гол				Дава, не дава гол (прво полувреме)				Прв дава гол		Време на прв гол		Било кога		
			ГГ	НГ	ГГ &3+	ГГ &4+	ГГ 1/2	ГГ 2/2	Т1 1/2	Т2 1/2	Т1	Т2	Т13+	Т23+	1 Да	1 Не	2 Да	2 Не	1 Да 1/2	1 Не 1/2	2 Да 1/2	2 Не 1/2	1	2	0-29	30-90	Б1	БХ	Б2
2211	LUGANO	WINTERTHUR	1.65	1.95	2.10	3.30	4.50	3.40	4.25	9.50	1.75	2.95	3.70	8.30	1.10	4.50	1.30	2.70	1.65	1.95	2.15	1.53	1.65	2.00	1.70	1.90	1.50	1.60	2.80
2212	WIL	LAUSANNE	1.60	2.00	2.05	3.15	4.45	3.35	5.00	8.50	1.90	2.80	4.20	7.50	1.12	4.25	1.25	3.00	1.75	1.85	2.10	1.55	1.70	1.90	1.70	1.90	1.67	1.60	2.50
2213	LE MONT	SCHAFFHAUS	1.55	2.05	2.00	3.15	4.25	3.30	6.50	5.80	2.40	2.20	5.50	4.75	1.20	3.40	1.17	3.80	1.90	1.70	1.85	1.75	1.80	1.80	1.65	1.95	2.10	1.55	1.85
2214	BIEL BIENNE	CHIASSO	1.70	2.00	2.20	3.40	4.45	3.35	5.00	8.50	1.95	2.90	4.20	7.50	1.15	4.00	1.30	2.70	1.75	1.85	2.10	1.55	1.70	1.90	1.70	1.90	1.67	1.60	2.50
2215	WOHLEN	SERVETTE	1.55	2.05	1.90	2.90	4.10	3.20	7.50	5.30	2.60	2.05	6.70	4.50	1.25	3.00	1.15	4.00	2.00	1.60	1.80	1.80	1.85	1.75	1.70	1.90	2.30	1.55	1.73

Sport Life			Хендикеп				Комбиниран тип																Сигурна победа		Двојна победа		Прво полувреме		
			Хен.	1	X	2	1& ГГ	1& Т1	1& 2+I	1& 0-2	1& 2-3	1& 3+	1& 4+	1-1& 3+	2& ГГ	2& Т2	2& 2+I	2& 0-2	2& 2-3	2& 3+	2& 4+	2-2& 3+	С1	С2	Д1	Д2	1	X	2
2211	LUGANO	WINTERTHUR	-1.0	2.90	3.30	1.55	2.40	2.20	4.10	3.00	3.45	2.80	4.60	4.20	5.85	4.50	8.00	6.50	7.80	6.10	8.60	8.30	2.80	5.25	5.25	13.7	2.40	1.90	4.20
2212	WIL	LAUSANNE	-1.0	3.15	3.30	1.50	2.70	2.50	4.60	3.40	3.80	3.00	5.05	4.60	4.60	3.90	6.65	5.50	6.30	4.90	6.95	7.30	3.10	4.70	6.25	12.0	2.65	1.90	3.80
2213	LE MONT	SCHAFFHAUS	1.0	1.35	3.00	4.00	3.70	3.10	6.10	4.80	5.30	4.20	6.50	6.35	3.25	2.70	5.75	4.20	4.60	3.60	6.30	5.90	4.00	3.65	9.50	8.30	3.45	1.90	3.05
2214	BIEL BIENNE	CHIASSO	-1.0	3.15	3.30	1.50	2.70	2.50	4.80	3.20	3.80	3.10	5.25	4.95	4.60	3.90	6.85	5.30	6.30	5.10	7.20	7.60	3.10	4.70	6.25	12.0	2.65	1.90	3.80
2215	WOHLEN	SERVETTE	1.0	1.40	3.20	3.40	4.35	3.60	6.20	5.50	6.10	4.50	6.25	6.70	3.00	2.60	5.00	3.80	4.20	3.10	5.10	5.00	4.40	3.30	11.0	7.00	3.70	1.90	2.80

Romania

Универзални коефициенти	Паѓаат повеќе голови			Пар/непар	
	1>	1=2	2>	П	Н
	3.20	3.20	1.90	1.80	1.95

Sport Life				Romania						Полувреме-крај									Двојна шанса			Азиски (0) хендикеп		Дава гол I и II пол.	
				Прво коло	1	X	2			1-1	1-X	1-2	X-1	X-X	X-2	2-1	2-X	2-2	1X	12	X2	1	2	ДТ1	ДТ2
Пет	17:30	2431	S	CONCORDIA CHIAJNA	5.50	3.60	1.55		ASTRA PLOIESTI	10.0	14.0	30.0	10.0	4.80	4.50	40.0	14.0	2.40	2.18	1.21	1.08	4.09	1.15	7.00	2.40
Пет	20:00	2432	S	UNIV CRAIOVA	2.60	3.00	2.65		PANDURII	4.50	11.0	25.0	5.80	4.30	5.85	25.0	11.0	4.55	1.39	1.31	1.41	1.79	1.82	3.75	3.90
Саб	17:30	2433	S	TARGU MURES	2.45	3.10	2.75		UNIVERSITATEA CLUJ	4.35	12.0	30.0	5.50	4.40	5.90	30.0	12.0	4.60	1.37	1.30	1.46	1.71	1.92	3.60	4.15
Саб	20:00	2434	S	RAPID BUCHAREST	5.50	3.60	1.55		STEAUA	10.0	14.0	30.0	10.0	4.80	4.50	40.0	14.0	2.40	2.18	1.21	1.08	4.09	1.15	7.00	2.40
Нед	16:00	2435	S	BOTOSANI	1.90	3.15	3.45		GAZ METAN MEDIAS	2.85	13.0	30.0	4.20	4.50	8.00	25.0	13.0	6.20	1.19	1.23	1.65	1.34	2.43	2.75	5.50
Нед	18:00	2436	S	CFR CLUJ	1.55	3.60	5.50		CEAHLAUL	2.40	15.0	40.0	4.50	4.80	10.0	30.0	14.0	10.0	1.08	1.21	2.18	1.15	4.09	2.40	7.00
Нед	20:00	2437	S	FC BRASOV	3.50	3.20	2.05		PETROLUL PLOIES.	5.50	13.0	30.0	6.55	4.50	4.85	35.0	13.0	3.40	1.67	1.29	1.25	2.48	1.45	5.25	3.10
Пон	17:30	2438	S	CSMS IAŞI	1.95	3.20	3.85		VIITORUL CONSTANTA	3.10	13.0	35.0	4.80	4.55	7.10	30.0	13.0	6.00	1.21	1.29	1.75	1.38	2.73	2.85	5.70
Пон	20:00	2439	S	DINAMO BUC.	1.45	3.80	6.50		OTELUL GALATI	2.20	16.0	45.0	4.50	5.00	12.0	30.0	14.0	11.0	1.05	1.19	2.40	1.10	4.93	2.20	7.50

Sport Life			Вкупно голови (прво полувреме)					Вкупно голови (второ полувреме)				Вкупно голови													Комбиниран тип (голови)			
			1/2 0-1	1/2 1+	1/2 2+	1/2 2-3	1/2 3+	2/2 0-1	2/2 2+	2/2 2-3	2/2 3+	0-1	0-2	0-3	2-3	2-4	2+	3+	3-4	4+	4-6	5+	6+	7+	1+I& 1+II	1+I& 2+II	2+I& 1+II	2+I& 2+II
2431	CONCORDIA	ASTRA PL.	1.35	1.35	2.75	3.00	7.00	1.65	2.05	2.40	4.50	3.00	1.75	1.20	1.95	1.40	1.27	1.95	2.50	3.30	3.50	6.00	18.0	40.0	1.90	3.00	3.60	6.20
2432	U. CRAIOVA	PANDURII	1.25	1.45	3.20	3.60	9.00	1.40	2.40	2.70	5.50	2.50	1.50	1.08	1.85	1.37	1.35	2.40	2.80	4.00	4.20	8.00	25.0	60.0	2.10	3.60	4.30	8.00
2433	TARGU MURES	UNIVER. C	1.25	1.45	3.20	3.60	9.00	1.40	2.40	2.70	5.50	2.50	1.50	1.08	1.85	1.37	1.35	2.40	2.80	4.00	4.20	8.00	25.0	60.0	2.10	3.60	4.30	8.00
2434	RAPID BUCH	STEAUA	1.35	1.35	2.80	3.10	7.50	1.60	2.10	2.45	4.70	2.80	1.70	1.18	1.95	1.40	1.30	2.00	2.55	3.40	3.60	6.25	19.0	45.0	1.95	3.10	3.70	6.50
2435	BOTOSANI	METAN MED.	1.30	1.40	3.00	3.30	8.00	1.50	2.20	2.50	5.10	2.70	1.60	1.15	1.90	1.40	1.33	2.20	2.75	3.70	3.90	7.00	21.0	50.0	2.05	3.30	4.10	7.00
2436	CFR CLUJ	CEAHLAUL	1.25	1.45	3.20	3.60	9.00	1.40	2.40	2.70	5.50	2.50	1.50	1.08	1.85	1.37	1.35	2.40	2.80	4.00	4.20	8.00	25.0	60.0	2.10	3.60	4.30	8.00
2437	FC BRASOV	PETROLUL PLO	1.25	1.45	3.20	3.60	9.00	1.40	2.40	2.70	5.50	2.50	1.50	1.08	1.85	1.37	1.35	2.40	2.80	4.00	4.20	8.00	25.0	60.0	2.10	3.60	4.30	8.00
2438	CSMS IAŞI	VIITORUL C	1.25	1.45	3.20	3.60	9.00	1.40	2.40	2.70	5.50	2.50	1.50	1.08	1.85	1.37	1.35	2.40	2.80	4.00	4.20	8.00	25.0	60.0	2.10	3.60	4.30	8.00
2439	DINAMO B.	OTELUL GAL	1.30	1.35	2.90	3.20	7.70	1.55	2.15	2.40	4.90	2.75	1.65	1.17	1.95	1.40	1.30	2.10	2.65	3.50	3.70	6.50	20.0	45.0	2.00	3.20	3.80	6.70

Sport Life			Двата тима даваат гол				ГГ Прво/втор. пол.		Тим дава 2+ гола				Тим дава 3+ гола		Дава, не дава гол				Дава, не дава гол (прво полувреме)				Прв дава гол		Време на прв гол		Било кога		
			ГГ	НГ	ГГ &3+	ГГ &4+	ГГ 1/2	ГГ 2/2	Т1 1/2	Т2 1/2	Т1	Т2	Т13+	Т23+	1 Да	1 Не	2 Да	2 Не	1 Да 1/2	1 Не 1/2	2 Да 1/2	2 Не 1/2	1	2	0-29	30-90	Б1	БХ	Б2
2431	CONCORDIA	ASTRA PL.	2.00	1.70	2.50	3.75	5.50	3.80	14.0	4.50	4.80	1.65	10.0	3.50	1.60	2.00	1.07	4.50	2.75	1.26	1.70	1.90	2.35	1.50	1.75	1.85	3.75	1.65	1.32
2432	U. CRAIOVA	PANDURII	1.95	1.75	3.00	4.50	5.00	3.50	7.35	7.45	2.65	2.80	5.90	6.10	1.30	2.70	1.30	2.70	2.10	1.50	2.20	1.42	1.80	1.80	1.95	1.65	1.90	1.35	2.00
2433	TARGU MURES	UNIVER. C	2.00	1.65	3.00	4.50	5.15	3.65	7.25	7.60	2.60	3.00	5.75	6.30	1.25	3.00	1.30	2.70	2.10	1.50	2.30	1.38	1.80	1.80	1.95	1.65	1.85	1.35	2.10
2434	RAPID BUCH	STEAUA	2.00	1.65	2.50	3.85	5.55	3.85	14.0	4.50	4.80	1.65	10.0	3.50	1.60	2.00	1.07	4.50	2.75	1.26	1.70	1.90	2.35	1.50	1.75	1.85	3.75	1.65	1.32
2435	BOTOSANI	METAN MED.	1.90	1.65	2.75	4.20	5.20	3.65	5.85	12.5	2.05	3.80	3.50	6.50	1.18	3.00	1.40	2.10	1.85	1.70	2.55	1.28	1.60	2.00	1.80	1.80	1.45	1.50	2.60
2436	CFR CLUJ	CEAHLAUL	2.30	1.45	3.10	4.55	5.70	4.00	4.50	14.0	1.70	5.00	3.50	10.0	1.07	4.50	1.60	2.00	1.70	1.90	2.75	1.26	1.50	2.35	1.75	1.85	1.32	1.65	3.75
2437	FC BRASOV	PETROLUL PLO	2.00	1.60	3.00	4.50	5.20	3.75	10.5	6.25	3.80	2.25	7.70	5.00	1.40	2.40	1.20	3.60	2.55	1.30	1.95	1.65	1.90	1.70	1.90	1.70	2.50	1.50	1.67
2438	CSMS IAŞI	VIITORUL C	2.10	1.65	3.05	4.55	5.20	3.75	6.15	11.0	2.15	4.00	4.80	8.00	1.15	3.80	1.40	2.40	1.90	1.70	2.55	1.30	1.70	1.95	1.85	1.75	1.60	1.55	2.65
2439	DINAMO B.	OTELUL GAL	2.30	1.50	2.90	4.00	5.80	4.20	4.00	15.0	1.55	5.50	3.00	11.0	1.05	5.00	1.70	1.90	1.60	2.00	2.90	1.24	1.45	2.50	1.75	1.85	1.25	1.70	4.00

Sport Life			Хендикеп				Комбиниран тип																Сигурна победа		Двојна победа		Прво полувреме		
			Хен.	1	X	2	1& ГГ	1& Т1	1& 2+I	1& 0-2	1& 2-3	1& 3+	1& 4+	1-1& 3+	2& ГГ	2& Т2	2& 2+I	2& 0-2	2& 2-3	2& 3+	2& 4+	2-2& 3+	С1	С2	Д1	Д2	1	X	2
2431	CONCORDIA	ASTRA PL.	1.0	1.90	3.30	2.25	9.20	7.25	10.0	8.20	10.2	8.60	11.5	15.5	2.80	1.85	3.50	2.30	3.10	2.65	4.30	3.70	6.50	2.20	19.0	3.80	5.00	1.95	2.00
2432	U. CRAIOVA	PANDURII	-1.0	4.30	2.80	1.30	3.80	3.35	6.85	3.45	4.70	5.20	7.50	7.80	3.90	3.50	6.90	3.50	4.80	5.30	7.50	7.90	3.35	3.40	9.10	9.70	3.15	1.80	3.30
2433	TARGU MURES	UNIVER. C	-1.0	4.00	2.80	1.35	3.70	3.20	6.75	3.30	4.40	5.00	7.20	7.30	4.00	3.70	6.90	3.70	5.00	5.50	7.80	8.00	3.25	3.50	8.50	10.2	3.05	1.80	3.45
2434	RAPID BUCH	STEAUA	1.0	1.90	3.30	2.25	9.20	7.25	10.1	8.10	10.2	8.70	11.8	16.0	2.80	1.85	3.55	2.20	3.10	2.70	4.50	3.80	6.50	2.20	19.0	3.80	5.00	1.95	2.00
2435	BOTOSANI	METAN MED.	-1.0	2.75	3.00	1.55	2.90	2.40	4.90	2.70	3.45	3.50	6.20	5.00	5.25	5.00	7.50	4.95	6.50	6.15	8.75	9.50	2.45	4.70	5.00	10.5	2.35	1.75	4.00
2436	CFR CLUJ	CEAHLAUL	-1.0	2.25	3.30	1.90	3.20	1.85	4.00	2.00	2.90	3.20	5.70	4.40	9.20	7.25	11.2	7.70	9.70	9.90	13.4	20.0	2.20	6.50	3.80	19.0	2.00	1.95	5.00
2437	FC BRASOV	PETROLUL PLO	1.0	1.50	3.00	3.15	5.40	5.00	8.20	4.80	6.50	6.60	9.00	9.30	3.15	2.65	5.60	2.75	3.60	3.95	6.80	5.90	4.20	2.70	12.3	6.35	3.80	1.90	2.65
2438	CSMS IAŞI	VIITORUL C	-1.0	3.00	3.10	1.50	3.10	2.50	5.30	2.65	3.45	3.85	6.50	5.60	6.00	5.50	8.70	5.25	7.20	7.05	9.70	9.90	2.60	4.40	5.75	13.0	2.50	1.90	3.95
2439	DINAMO B.	OTELUL GAL	-1.0	2.00	3.40	2.10	2.95	1.70	3.50	2.05	2.90	2.70	4.30	3.60	10.5	7.70	11.2	8.60	11.6	10.5	13.2	17.5	2.00	7.00	3.20	25.0	1.85	2.00	5.65

Switzerland 1

		Тим	Вкупно							Дома							Гости						
Q	1.	ZURICH	2	2	0	0	3	1	6	2	2	0	0	3	1	6	0	0	0	0	0	0	0
Q	2.	BASEL	1	1	0	0	2	1	3	0	0	0	0	0	0	0	1	1	0	0	2	1	3
	3.	THUN	2	1	0	1	2	2	3	1	1	0	0	1	0	3	1	0	0	1	1	2	0
	4.	AARAU	2	1	0	1	2	2	3	2	1	0	1	2	2	3	0	0	0	0	0	0	0
	5.	YOUNG BOYS	1	0	1	0	2	2	1	0	0	0	0	0	0	0	1	0	1	0	2	2	1
	6.	ST. GALLEN	1	0	1	0	2	2	1	1	0	1	0	2	2	1	0	0	0	0	0	0	0
	7.	LUZERN	1	0	1	0	1	1	1	1	0	1	0	1	1	1	0	0	0	0	0	0	0
	8.	SION	2	0	1	1	1	2	1	0	0	0	0	0	0	0	2	0	1	1	1	2	1
	10.	GRASSHOPPERS	1	0	0	1	0	1	0	0	0	0	0	0	0	0	1	0	0	1	0	1	0
	11.	VADUZ	1	0	0	1	0	1	0	0	0	0	0	0	0	0	1	0	0	1	0	1	0

Switzerland 2

		Тим	Вкупно							Дома							Гости						
▲	1.	WINTERTHUR	1	1	0	0	4	0	3	1	1	0	0	4	0	3	0	0	0	0	0	0	0
	2.	SERVETTE	1	1	0	0	2	1	3	1	1	0	0	2	1	3	0	0	0	0	0	0	0
	3.	WOHLEN	1	1	0	0	1	0	3	0	0	0	0	0	0	0	1	1	0	0	1	0	3
	4.	CHIASSO	1	0	1	0	1	1	1	1	0	1	0	1	1	1	0	0	0	0	0	0	0
	5.	LAUSANNE	1	0	1	0	1	1	1	1	0	1	0	1	1	1	0	0	0	0	0	0	0
	6.	LE MONT	1	0	1	0	1	1	1	0	0	0	0	0	0	0	1	0	1	0	1	1	1
	7.	LUGANO	1	0	1	0	1	1	1	0	0	0	0	0	0	0	1	0	1	0	1	1	1
	8.	BIEL BIENNE	1	0	0	1	1	2	0	0	0	0	0	0	0	0	1	0	0	1	1	2	0
	9.	SCHAFFHAUSEN	1	0	0	1	0	1	0	1	0	0	1	0	1	0	0	0	0	0	0	0	0
▼	10.	WIL	1	0	0	1	0	4	0	0	0	0	0	0	0	0	1	0	0	1	0	4	0

Romania - Final Table 2013/14

		Тим	Вкупно							Дома							Гости						
	1.	STEAUA	34	22	11	1	71	20	77	17	12	4	1	45	9	40	17	10	7	0	26	11	37
	2.	ASTRA PLOIESTI	34	22	6	6	70	28	72	17	13	3	1	36	8	42	17	9	3	5	34	20	30
	3.	PETROLUL PLOIES.	34	18	14	2	53	20	68	17	10	7	0	31	7	37	17	8	7	2	22	13	31
	4.	DINAMO BUC.	34	17	8	9	52	34	59	17	11	2	4	34	16	35	17	6	6	5	18	18	24
	5.	CFR CLUJ	34	13	12	9	44	33	51	17	9	6	2	32	14	33	17	4	6	7	12	19	18
	6.	FC VASLUI	34	15	6	13	38	32	51	17	9	3	5	26	14	30	17	6	3	8	12	18	21
	7.	PANDURII	34	14	8	12	59	39	50	17	6	4	7	27	18	22	17	8	4	5	32	21	28
	8.	BOTOSANI	34	12	7	15	36	52	43	17	7	4	6	23	21	25	17	5	3	9	13	31	18
	9.	CEAHLAUL	34	10	11	13	27	31	41	17	7	5	5	16	11	26	17	3	6	8	11	20	15
	10.	OTELUL GALATI	34	12	5	17	43	52	41	17	8	2	7	20	19	26	17	4	3	10	23	33	15
	11.	UNIVERSITATEA CLUJ	34	11	7	16	29	46	40	17	8	3	6	17	17	27	17	3	4	10	12	29	13
	12.	VIITORUL CONSTANTA	34	10	10	14	29	50	40	17	6	7	4	14	15	25	17	4	3	10	15	35	15
	13.	GAZ METAN MEDIAS	34	10	9	15	32	38	39	17	7	5	5	21	15	26	17	3	4	10	11	23	13
	14.	CONCORDIA CHIAJNA	34	10	9	15	34	47	39	17	7	5	5	21	20	26	17	3	4	10	13	27	13
	15.	FC BRASOV	34	9	11	14	32	40	38	17	7	6	4	24	18	27	17	2	5	10	8	22	11
	16.	POLI TIMISOARA	34	10	8	16	26	42	38	17	5	5	7	13	17	20	17	5	3	9	13	25	18
	17.	SAGEATA NAVODARI	34	10	8	16	32	54	38	17	8	1	8	22	22	25	17	2	7	8	10	32	13
	18.	CORONA BRASOV	34	2	8	24	20	69	14	17	2	7	8	15	29	13	17	0	1	16	5	40	1

International Champions Cup

Универзални коефициенти	Паѓаат повеќе голови			Пар/непар	
	1>	1=2	2>	П	Н
	3.20	3.20	1.90	1.80	1.95

Sport Life				International Champions Cup		1	X	2		USA	Полувреме-крај									Двојна шанса			Азиски (0) хендикеп		Дава гол I и II пол.	
											1-1	1-X	1-2	X-1	X-X	X-2	2-1	2-X	2-2	1X	12	X2	1	2	ДТ1	ДТ2
Саб	22:00	6101	S	MANCHESTER UTD.		2.20	3.30	3.15		ROMA	3.75	12.0	25.0	5.15	4.75	6.40	20.0	12.0	5.25	1.32	1.30	1.61	1.58	2.26	2.80	3.60
Нед	00:00	6102	S	REAL MADRID		1.65	3.80	4.50		INTER	2.65	14.0	25.0	4.50	5.30	8.25	20.0	14.0	8.00	1.15	1.21	2.06	1.25	3.42	2.15	5.00
Нед	22:00	6103	S	MILAN		4.00	3.40	1.90		MANCHESTER CITY	6.25	13.0	20.0	7.50	4.85	4.75	25.0	13.0	3.00	1.84	1.29	1.22	2.91	1.38	4.15	2.50
Пон	00:00	6104	S	OLYMPIAKOS		4.85	3.65	1.75		LIVERPOOL	7.50	13.0	20.0	8.50	4.85	4.60	25.0	13.0	2.80	2.08	1.29	1.18	3.63	1.31	5.00	2.35

Sport Life			Вкупно голови (прво полувреме)					Вкупно голови (второ полувреме)				Вкупно голови													Комбиниран тип (голови)			
			1/2 0-1	1/2 1+	1/2 2+	1/2 2-3	1/2 3+	2/2 0-1	2/2 2+	2/2 2-3	2/2 3+	0-1	0-2	0-3	2-3	2-4	2+	3+	3-4	4+	4-6	5+	6+	7+	1+I& 1+II	1+I& 2+II	2+I& 1+II	2+I& 2+II
6101	MAN. UTD.	ROMA	1.45	1.25	2.60	2.70	5.50	1.75	1.95	2.20	3.50	3.70	2.00	1.30	1.95	1.45	1.15	1.70	2.15	2.80	3.00	4.60	12.0	25.0	1.65	2.50	2.90	5.20
6102	REAL MADRID	INTER	1.55	1.20	2.30	2.45	4.80	1.95	1.65	1.95	2.90	4.30	2.30	1.50	2.00	1.45	1.10	1.50	1.90	2.30	2.50	3.80	8.00	18.0	1.45	2.10	2.50	4.00
6103	MILAN	MAN. CITY	1.40	1.30	2.70	2.85	6.00	1.70	2.00	2.30	4.00	3.40	1.90	1.26	1.95	1.44	1.20	1.80	2.25	3.00	3.20	5.00	15.0	30.0	1.75	2.70	3.20	5.70
6104	OLYMPIAKOS	LIVERPOOL	1.40	1.25	2.65	2.80	5.75	1.75	1.95	2.25	3.75	3.50	1.95	1.28	1.95	1.45	1.17	1.75	2.20	2.90	3.10	4.75	13.0	30.0	1.70	2.60	3.00	5.50

Sport Life			Двата тима даваат гол				ГГ Прво/втор. пол.		Тим дава 2+ гола				Тим дава 3+ гола		Дава, не дава гол				Дава, не дава гол (прво полувреме)				Прв дава гол		Време на прв гол		Било кога		
			ГГ	НГ	ГГ &3+	ГГ &4+	ГГ 1/2	ГГ 2/2	Т1 1/2	Т2 1/2	Т1	Т2	Т13+	Т23+	1 Да	1 Не	2 Да	2 Не	1 Да 1/2	1 Не 1/2	2 Да 1/2	2 Не 1/2	1	2	0-29	30-90	Б1	БХ	Б2
6101	MAN. UTD.	ROMA	1.60	2.00	2.05	3.15	4.35	3.30	5.30	7.50	2.05	2.60	4.50	6.70	1.15	4.00	1.25	3.00	1.80	1.80	2.00	1.60	-	-	-	-	1.73	1.55	2.30
6102	REAL MADRID	INTER	1.50	2.10	1.75	2.60	3.85	2.90	3.15	10.5	1.50	2.70	2.50	5.70	1.05	5.00	1.30	2.60	1.45	2.15	1.95	1.55	-	-	-	-	1.32	1.90	3.00
6103	MILAN	MAN. CITY	1.70	1.95	2.20	3.40	4.50	3.40	9.00	4.70	3.00	1.85	8.00	3.80	1.25	3.00	1.10	4.50	2.15	1.54	1.65	1.95	-	-	-	-	2.70	1.60	1.55
6104	OLYMPIAKOS	LIVERPOOL	1.65	1.95	2.10	3.30	4.50	3.45	10.0	3.80	3.20	1.70	8.70	3.50	1.30	2.70	1.07	4.75	2.20	1.50	1.60	2.00	-	-	-	-	2.95	1.65	1.43

Sport Life			Хендикеп				Комбиниран тип																Сигурна победа		Двојна победа		Прво полувреме		
			Хен.	1	X	2	1& ГГ	1& Т1	1& 2+I	1& 0-2	1& 2-3	1& 3+	1& 4+	1-1& 3+	2& ГГ	2& Т2	2& 2+I	2& 0-2	2& 2-3	2& 3+	2& 4+	2-2& 3+	С1	С2	Д1	Д2	1	X	2
6101	MAN. UTD.	ROMA	-1.0	3.40	3.20	1.40	3.00	2.60	5.20	3.70	4.10	3.20	5.70	5.25	4.35	3.60	6.40	5.30	6.00	4.70	6.75	7.00	3.30	4.40	7.00	11.4	2.80	1.90	3.70
6102	REAL MADRID	INTER	-1.0	2.40	3.65	1.80	1.95	1.80	3.20	3.10	3.30	2.15	3.20	3.25	6.30	5.00	8.20	7.70	8.70	6.30	8.20	9.10	2.60	6.75	3.00	10.0	2.20	2.10	4.50
6103	MILAN	MAN. CITY	1.0	1.55	3.30	2.95	5.75	4.30	7.80	6.30	7.60	6.10	8.60	8.40	2.50	2.30	4.30	3.05	3.50	2.95	4.90	4.30	5.00	2.85	12.7	5.50	4.10	1.90	2.45
6104	OLYMPIAKOS	LIVERPOOL	1.0	1.60	3.30	2.70	7.25	5.00	9.15	7.80	9.30	7.40	9.70	9.70	2.20	2.00	3.85	2.90	3.35	2.65	4.10	4.05	5.75	2.70	14.0	4.75	4.35	1.95	2.30

Norway Premier

Универзални коефициенти	Паѓаат повеќе голови			Пар/непар	
	1>	1=2	2>	П	Н
	3.20	3.20	1.90	1.80	1.95

Sport Life				Norway Premier		1	X	2			Полувреме-крај									Двојна шанса			Азиски (0) хендикеп		Дава гол I и II пол.	
											1-1	1-X	1-2	X-1	X-X	X-2	2-1	2-X	2-2	1X	12	X2	1	2	ДТ1	ДТ2
Саб	15:30	2501	S	AALESUND		2.35	3.35	2.90		LILLESTRÖM	4.10	12.0	20.0	5.40	4.75	6.10	20.0	12.0	4.70	1.38	1.30	1.55	1.70	2.10	2.95	3.45
Саб	18:00	2502	S	SANDNES		3.30	3.40	2.10		STROMSGODSET	5.40	13.0	20.0	6.50	4.75	5.00	25.0	13.0	3.50	1.67	1.28	1.30	2.40	1.53	3.70	2.70
Нед	15:30	2503	S	HAUGESUND		2.25	3.40	3.10		START	3.90	12.0	25.0	5.20	4.75	6.25	20.0	12.0	5.10	1.35	1.30	1.62	1.64	2.25	2.85	3.55
Нед	18:00	2504	S	MOLDE		1.65	3.80	4.50		ROSENBORG	2.65	14.0	25.0	4.50	5.30	8.25	20.0	14.0	8.00	1.15	1.21	2.06	1.25	3.42	2.15	5.00
Нед	18:00	2505	S	SOGNDAL		3.15	3.40	2.20		ODD	5.25	12.0	20.0	6.40	4.75	5.15	25.0	12.0	3.75	1.64	1.30	1.34	2.29	1.60	3.60	2.80
Нед	18:00	2506	S	BODO/GLIMT		2.00	3.40	3.60		SARPSBORG 08	3.30	13.0	25.0	4.80	4.80	6.60	20.0	13.0	5.65	1.26	1.29	1.75	1.45	2.62	2.60	3.90
Нед	20:00	2507	S	BRANN		2.75	3.30	2.55		VIKING	4.55	11.0	20.0	5.85	4.60	5.80	20.0	11.0	4.50	1.50	1.32	1.44	1.97	1.83	3.20	3.15

Sport Life			Вкупно голови (прво полувреме)					Вкупно голови (второ полувреме)				Вкупно голови													Комбиниран тип (голови)			
			1/2 0-1	1/2 1+	1/2 2+	1/2 2-3	1/2 3+	2/2 0-1	2/2 2+	2/2 2-3	2/2 3+	0-1	0-2	0-3	2-3	2-4	2+	3+	3-4	4+	4-6	5+	6+	7+	1+I& 1+II	1+I& 2+II	2+I& 1+II	2+I& 2+II
2501	AALESUND	LILLESTRÖM	1.45	1.25	2.60	2.70	5.50	1.75	1.95	2.20	3.50	3.70	2.05	1.30	1.95	1.45	1.15	1.70	2.15	2.80	3.00	4.60	12.0	25.0	1.65	2.50	2.90	5.20
2502	SANDNES	STROMSGOD.	1.45	1.20	2.50	2.55	5.10	1.85	1.80	2.10	3.15	3.90	2.15	1.35	2.00	1.45	1.14	1.60	2.00	2.55	2.70	4.20	10.0	22.0	1.55	2.30	2.70	4.50
2503	HAUGESUND	START	1.45	1.20	2.55	2.60	5.25	1.80	1.90	2.15	3.30	3.80	2.10	1.33	2.00	1.45	1.15	1.65	2.10	2.60	2.80	4.40	11.0	25.0	1.60	2.40	2.80	5.00
2504	MOLDE	ROSENBORG	1.55	1.20	2.30	2.45	4.80	1.95	1.65	1.95	2.90	4.20	2.35	1.50	2.00	1.45	1.10	1.50	1.90	2.30	2.50	3.80	8.00	18.0	1.45	2.10	2.50	4.00
2505	SOGNDAL	ODD	1.40	1.30	2.70	2.90	6.25	1.70	2.00	2.35	4.15	3.25	1.85	1.23	1.95	1.42	1.22	1.85	2.30	3.10	3.30	5.50	16.0	30.0	1.80	2.80	3.30	5.80
2506	BODO/GLIMT	SARPSBORG	1.45	1.20	2.50	2.55	5.10	1.85	1.80	2.10	3.15	3.90	2.15	1.35	2.00	1.45	1.14	1.60	2.00	2.55	2.70	4.20	10.0	22.0	1.55	2.30	2.70	4.50
2507	BRANN	VIKING	1.45	1.25	2.60	2.70	5.50	1.75	1.95	2.20	3.50	3.70	2.05	1.30	1.95	1.45	1.15	1.70	2.15	2.80	3.00	4.60	12.0	25.0	1.65	2.50	2.90	5.20

Sport Life			Двата тима даваат гол				ГГ Прво/втор. пол.		Тим дава 2+ гола				Тим дава 3+ гола		Дава, не дава гол				Дава, не дава гол (прво полувреме)				Прв дава гол		Време на прв гол		Било кога		
			ГГ	НГ	ГГ &3+	ГГ &4+	ГГ 1/2	ГГ 2/2	Т1 1/2	Т2 1/2	Т1	Т2	Т13+	Т23+	1 Да	1 Не	2 Да	2 Не	1 Да 1/2	1 Не 1/2	2 Да 1/2	2 Не 1/2	1	2	0-29	30-90	Б1	БХ	Б2
2501	AALESUND	LILLESTRÖM	1.55	2.05	2.00	3.15	4.30	3.30	5.60	6.70	2.15	2.55	4.65	6.00	1.15	4.00	1.20	3.40	1.85	1.75	1.95	1.65	1.80	1.80	1.70	1.90	1.80	1.55	2.20
2502	SANDNES	STROMSGOD.	1.50	2.10	1.90	2.90	4.20	3.20	8.00	5.10	2.70	1.90	7.30	4.30	1.25	3.00	1.12	4.25	2.05	1.57	1.80	1.80	1.90	1.75	1.70	1.90	2.45	1.60	1.70
2503	HAUGESUND	START	1.50	2.15	1.95	2.95	4.10	3.15	5.40	7.00	2.05	2.50	4.55	6.50	1.15	4.00	1.25	3.00	1.85	1.75	2.00	1.60	1.75	1.85	1.70	1.90	1.75	1.55	2.25
2504	MOLDE	ROSENBORG	1.55	2.10	1.80	2.60	3.85	2.90	3.15	10.5	1.50	2.70	2.50	5.70	1.05	5.00	1.30	2.60	1.45	2.15	1.95	1.55	1.55	2.20	1.55	2.00	1.32	1.90	3.00
2505	SOGNDAL	ODD	1.70	2.00	2.25	3.50	4.50	3.45	7.50	5.30	2.70	2.10	6.70	4.50	1.25	3.00	1.15	4.00	2.00	1.60	1.80	1.80	1.85	1.75	1.70	1.90	2.30	1.55	1.73
2506	BODO/GLIMT	SARPSBORG	1.55	2.10	1.90	2.90	4.30	3.20	4.90	8.50	1.80	2.80	4.00	7.70	1.10	4.50	1.25	3.00	1.70	1.90	2.10	1.55	1.70	1.90	1.70	1.90	1.65	1.60	2.50
2507	BRANN	VIKING	1.55	2.05	2.00	3.15	4.20	3.25	6.30	6.00	2.35	2.30	5.20	4.90	1.20	3.40	1.20	3.40	1.90	1.70	1.90	1.70	1.80	1.80	1.65	1.95	1.95	1.45	1.90

Sport Life			Хендикеп				Комбиниран тип																Сигурна победа		Двојна победа		Прво полувреме		
			Хен.	1	X	2	1& ГГ	1& Т1	1& 2+I	1& 0-2	1& 2-3	1& 3+	1& 4+	1-1& 3+	2& ГГ	2& Т2	2& 2+I	2& 0-2	2& 2-3	2& 3+	2& 4+	2-2& 3+	С1	С2	Д1	Д2	1	X	2
2501	AALESUND	LILLESTRÖM	-1.0	3.70	3.10	1.35	3.10	2.65	5.65	4.00	4.40	3.40	6.15	5.60	3.80	3.30	6.15	5.00	5.50	4.40	6.60	6.50	3.50	4.20	7.75	10.7	2.95	1.90	3.55
2502	SANDNES	STROMSGOD.	1.0	1.45	3.20	3.20	4.60	3.80	6.35	5.70	6.40	4.70	6.55	6.90	2.80	2.55	4.60	3.70	4.00	3.00	4.70	4.40	4.60	3.20	11.5	6.50	3.80	1.90	2.70
2503	HAUGESUND	START	-1.0	3.50	3.20	1.40	3.05	2.60	5.30	3.90	4.30	3.20	5.50	5.35	4.30	3.50	6.25	5.25	6.00	4.45	6.35	6.70	3.40	4.35	7.20	11.2	2.85	1.90	3.65
2504	MOLDE	ROSENBORG	-1.0	2.40	3.65	1.80	1.95	1.80	3.20	3.10	3.30	2.15	3.20	3.25	6.30	5.00	8.20	7.70	8.70	6.30	8.20	9.10	2.60	6.75	3.00	10.0	2.20	2.10	4.50
2505	SOGNDAL	ODD	1.0	1.40	3.20	3.40	4.35	3.60	6.60	5.00	6.00	5.00	7.15	7.50	3.00	2.60	5.50	3.40	4.10	3.40	6.10	5.50	4.40	3.30	11.0	7.00	3.70	1.90	2.80
2506	BODO/GLIMT	SARPSBORG	-1.0	3.10	3.30	1.50	2.60	2.45	4.20	3.50	3.80	2.85	4.30	4.25	5.10	4.00	6.90	6.10	7.00	5.10	7.00	7.20	3.00	4.75	6.00	12.4	2.60	1.90	3.85
2507	BRANN	VIKING	1.0	1.30	3.00	4.30	3.60	2.90	6.00	4.70	5.20	4.10	6.50	6.25	3.35	2.75	5.90	4.35	4.80	3.75	6.40	6.20	3.80	3.75	9.00	8.70	3.30	1.90	3.15

Norway 1 Division

Универзални коефициенти	Паѓаат повеќе голови			Пар/непар	
	1>	1=2	2>	П	Н
	3.20	3.20	1.90	1.80	1.95

Sport Life				Norway 1 Division						Полувреме-крај									Двојна шанса			Азиски (0) хендикеп		Дава гол I и II пол.	
					1	X	2			1-1	1-X	1-2	X-1	X-X	X-2	2-1	2-X	2-2	1X	12	X2	1	2	ДТ1	ДТ2
Нед	15:00	2511	S	SANDEFJORD	1.45	4.40	5.70		NEST-SOTRA	2.00	16.0	25.0	4.20	6.50	12.0	18.0	14.0	10.0	1.09	1.16	2.48	1.15	4.54	1.90	6.00
Нед	18:00	2512	S	HONEFOSS BK	1.85	3.60	3.60		ULLENSAKER/KISA	2.90	14.0	25.0	4.50	4.85	7.00	20.0	13.0	6.50	1.22	1.22	1.80	1.38	2.68	2.35	4.00
Нед	18:00	2513	S	ALTA	2.00	3.10	3.00		TROMSDALEN	3.10	12.5	20.0	4.80	4.70	6.50	18.0	12.0	5.60	1.22	1.20	1.52	1.40	2.09	2.50	3.50
Нед	18:00	2514	S	BAERUM	2.40	3.30	2.65		BRYNE	4.10	13.0	20.0	5.25	4.75	5.30	20.0	13.0	4.50	1.39	1.26	1.47	1.72	1.90	2.90	3.10
Нед	18:00	2515	S	TROMSO	1.45	4.40	5.70		STROMMEN	2.00	16.0	25.0	4.20	6.50	12.0	18.0	14.0	10.0	1.09	1.16	2.48	1.15	4.54	1.90	6.00
Нед	18:00	2516	S	HODD	2.45	3.35	2.80		MJONDALEN	4.35	12.0	20.0	5.45	4.70	5.90	20.0	12.0	4.60	1.42	1.31	1.53	1.77	2.02	3.05	3.35
Нед	18:00	2517	S	HAM KAM	6.00	4.50	1.40		RANHEIM	10.0	14.0	18.0	13.0	7.00	4.20	25.0	16.0	1.95	2.57	1.14	1.07	4.81	1.12	6.50	1.80
Пон	19:00	2518	S	FREDRIKSTAD	1.85	3.15	3.30		KRISTIANSUND	2.85	13.0	20.0	4.70	4.75	8.00	20.0	13.0	6.20	1.17	1.19	1.61	1.30	2.32	2.35	3.80

Sport Life			Вкупно голови (прво полувреме)					Вкупно голови (второ полувреме)				Вкупно голови													Комбиниран тип (голови)			
			1/2 0-1	1/2 1+	1/2 2+	1/2 2-3	1/2 3+	2/2 0-1	2/2 2+	2/2 2-3	2/2 3+	0-1	0-2	0-3	2-3	2-4	2+	3+	3-4	4+	4-6	5+	6+	7+	1+I& 1+II	1+I& 2+II	2+I& 1+II	2+I& 2+II
2511	SANDEFJORD	NEST-SOTRA	1.45	1.20	2.20	2.50	5.25	1.80	1.65	1.85	2.80	4.10	2.20	1.35	1.90	1.47	1.10	1.55	1.85	2.25	2.45	3.05	6.00	13.0	1.40	2.20	2.45	4.00
2512	HONEFOSS B	ULLENS/KISA	1.50	1.20	2.15	2.40	5.00	1.85	1.65	1.80	2.65	4.20	2.25	1.40	1.90	1.50	1.08	1.50	1.70	2.20	2.40	3.00	5.75	12.0	1.35	2.10	2.30	3.80
2513	ALTA	TROMSDALEN	1.45	1.25	2.20	2.55	5.50	1.75	1.70	1.90	3.00	3.75	2.10	1.33	1.90	1.47	1.11	1.60	1.85	2.30	2.50	3.20	6.50	15.0	1.45	2.30	2.55	4.20
2514	BAERUM	BRYNE	1.55	1.15	2.10	2.30	4.85	1.90	1.60	1.80	2.50	4.40	2.35	1.45	1.95	1.50	1.08	1.45	1.70	2.10	2.30	2.80	5.50	11.0	1.30	2.00	2.20	3.50
2515	TROMSO	STROMMEN	1.50	1.20	2.15	2.40	5.00	1.85	1.65	1.80	2.65	4.20	2.25	1.45	1.90	1.50	1.08	1.50	1.70	2.20	2.40	3.00	5.75	12.0	1.35	2.10	2.30	3.80
2516	HODD	MJONDALEN	1.45	1.25	2.45	2.65	5.70	1.55	1.85	1.95	3.35	3.30	2.05	1.30	1.95	1.50	1.17	1.70	1.90	2.55	2.75	3.80	6.70	22.0	1.40	2.35	2.80	4.70
2517	HAM KAM	RANHEIM	1.45	1.20	2.20	2.50	5.25	1.80	1.65	1.85	2.80	4.10	2.20	1.40	1.90	1.47	1.10	1.55	1.85	2.25	2.45	3.05	6.00	13.0	1.40	2.20	2.45	4.00
2518	FREDRIKSTA	KRISTIANSUND	1.40	1.25	2.30	2.65	5.60	1.70	1.70	1.95	3.25	3.60	2.00	1.30	1.90	1.45	1.12	1.65	1.95	2.45	2.65	3.40	7.00	16.0	1.50	2.40	2.60	4.40

Sport Life			Двата тима даваат гол				ГГ Прво/втор. пол.		Тим дава 2+ гола				Тим дава 3+ гола		Дава, не дава гол				Дава, не дава гол (прво полувреме)				Прв дава гол		Време на прв гол		Било кога		
			ГГ	НГ	ГГ &3+	ГГ &4+	ГГ 1/2	ГГ 2/2	Т1 1/2	Т2 1/2	Т1	Т2	Т13+	Т23+	1 Да	1 Не	2 Да	2 Не	1 Да 1/2	1 Не 1/2	2 Да 1/2	2 Не 1/2	1	2	0-29	30-90	Б1	БХ	Б2
2511	SANDEFJORD	NEST-SOTRA	1.65	1.85	1.95	2.55	3.90	3.05	2.80	11.5	1.35	3.35	2.00	6.70	1.02	7.00	1.55	2.10	1.35	2.35	2.40	1.35	1.40	2.50	1.55	2.00	1.20	2.00	3.85
2512	HONEFOSS B	ULLENS/KISA	1.50	2.10	1.75	2.50	3.80	2.85	3.80	8.50	1.60	2.40	2.80	4.80	1.06	4.80	1.30	2.70	1.60	1.90	1.85	1.65	1.65	2.00	1.60	1.90	1.42	1.75	2.60
2513	ALTA	TROMSDALEN	1.55	2.00	1.90	2.60	4.00	3.10	4.50	7.50	1.80	2.60	3.10	4.50	1.07	4.20	1.20	2.80	1.65	1.85	1.80	1.70	1.70	1.90	1.65	1.85	1.55	1.55	2.30
2514	BAERUM	BRYNE	1.42	2.35	1.65	2.35	3.50	2.60	5.50	5.85	1.80	1.90	3.25	3.50	1.12	4.20	1.12	4.20	1.70	1.80	1.70	1.80	1.85	1.85	1.60	1.90	1.80	1.60	2.00
2515	TROMSO	STROMMEN	1.70	1.85	2.00	2.50	3.90	3.05	2.80	11.5	1.35	3.35	2.00	6.70	1.02	7.00	1.55	2.10	1.35	2.35	2.40	1.35	1.40	2.50	1.55	2.00	1.20	2.00	3.85
2516	HODD	MJONDALEN	1.55	2.10	2.00	2.90	4.25	3.30	5.80	6.50	2.20	2.40	4.75	5.50	1.17	3.80	1.20	3.40	1.85	1.75	1.90	1.70	1.80	1.80	1.65	1.95	1.85	1.55	2.10
2517	HAM KAM	RANHEIM	1.75	1.85	2.10	2.55	4.00	3.20	12.0	2.60	3.55	1.30	7.00	1.90	1.60	2.00	1.02	7.00	2.30	1.35	1.30	2.40	2.60	1.35	1.55	2.00	4.00	2.10	1.15
2518	FREDRIKSTA	KRISTIANSUND	1.55	1.95	1.95	2.75	4.00	3.15	4.00	9.00	1.65	2.90	2.90	4.80	1.05	4.50	1.22	2.60	1.60	1.90	1.85	1.65	1.65	2.00	1.65	1.85	1.40	1.60	2.60

Sport Life			Хендикеп				Комбиниран тип																Сигурна победа		Двојна победа		Прво полувреме		
			Хен.	1	X	2	1& ГГ	1& Т1	1& 2+I	1& 0-2	1& 2-3	1& 3+	1& 4+	1-1& 3+	2& ГГ	2& Т2	2& 2+I	2& 0-2	2& 2-3	2& 3+	2& 4+	2-2& 3+	С1	С2	Д1	Д2	1	X	2
2511	SANDEFJORD	NEST-SOTRA	-1.0	1.90	3.70	2.20	2.00	1.55	2.70	2.65	2.80	1.95	2.80	2.70	7.90	6.00	9.10	8.90	9.90	7.90	9.15	11.7	2.30	9.00	2.30	12.0	1.85	2.20	5.50
2512	HONEFOSS B	ULLENS/KISA	-1.0	2.70	3.50	1.60	2.10	2.10	3.30	3.20	3.40	2.40	3.40	3.60	4.90	3.90	6.20	6.10	6.80	4.90	6.30	7.40	2.95	5.70	3.85	8.50	2.40	2.05	4.15
2513	ALTA	TROMSDALEN	-1.0	2.95	3.30	1.45	2.50	2.35	3.80	3.30	3.60	2.85	3.90	4.15	4.00	3.60	5.55	5.10	5.60	4.30	5.60	7.10	3.10	4.70	5.00	8.50	2.55	1.85	3.85
2514	BAERUM	BRYNE	-1.0	3.80	3.50	1.35	3.05	2.55	4.40	4.40	4.50	3.20	4.40	5.15	3.35	2.70	4.90	4.80	5.00	3.45	4.90	5.60	3.70	4.00	6.25	7.00	3.05	1.95	3.25
2515	TROMSO	STROMMEN	-1.0	1.90	3.70	2.20	1.90	1.55	2.65	2.70	2.80	1.90	2.70	2.60	7.90	6.00	9.00	9.00	9.90	7.80	9.10	11.5	2.30	9.00	2.30	12.0	1.85	2.20	5.50
2516	HODD	MJONDALEN	-1.0	4.00	3.00	1.35	3.25	2.70	5.30	4.20	4.60	3.60	5.70	5.90	3.70	3.10	5.80	4.80	5.30	4.20	6.00	6.35	3.65	4.00	8.30	10.0	3.05	1.90	3.45
2517	HAM KAM	RANHEIM	1.0	2.30	3.70	1.85	8.20	6.50	9.15	9.50	10.3	8.00	9.20	11.7	2.20	1.50	2.70	2.80	2.70	1.90	2.75	2.65	10.0	2.20	12.0	2.20	6.00	2.30	1.70
2518	FREDRIKSTA	KRISTIANSUND	-1.0	2.70	3.30	1.55	2.20	2.20	3.60	3.00	3.40	2.65	3.85	3.90	4.50	4.00	5.90	5.40	6.20	4.80	6.30	7.75	2.85	5.25	4.40	9.50	2.35	1.85	4.00

Norway Premier

	Тим	Вкупно							Дома							Гости						
Q	1. MOLDE	16	12	3	1	35	12	39	8	7	1	0	22	6	22	8	5	2	1	13	6	17
	2. ROSENBORG	16	8	6	2	34	23	30	8	5	1	2	19	13	16	8	3	5	0	15	10	14
	3. STROMSGODSET	16	9	3	4	25	19	30	9	7	1	1	18	8	22	7	2	2	3	7	11	8
	4. ODD	16	8	5	3	20	14	29	8	4	3	1	10	7	15	8	4	2	2	10	7	14
	5. VALERENGA	16	7	6	3	30	20	27	7	4	3	0	17	6	15	9	3	3	3	13	14	12
	6. LILLESTRÖM	16	6	5	5	24	17	23	8	4	2	2	15	5	14	8	2	3	3	9	12	9
	7. VIKING	16	5	8	3	20	15	23	8	2	4	2	11	9	10	8	3	4	1	9	6	13
	8. START	16	6	3	7	24	27	21	8	3	2	3	13	13	11	8	3	1	4	11	14	10
	9. SARPSBORG 08	16	5	6	5	21	26	21	8	5	3	0	16	7	18	8	0	3	5	5	19	3
	10. SOGNDAL	16	5	4	7	17	23	19	8	4	2	2	10	8	14	8	1	2	5	7	15	5
	11. STABAEK	16	6	1	9	21	31	19	9	4	1	4	12	14	13	7	2	0	5	9	17	6
	12. BODO/GLIMT	16	5	3	8	22	28	18	8	3	3	2	13	13	12	8	2	0	6	9	15	6
	13. HAUGESUND	16	3	5	8	20	25	14	8	2	3	3	11	10	9	8	1	2	5	9	15	5
	14. AALESUND	16	3	5	8	16	21	14	8	1	3	4	8	9	6	8	2	2	4	8	12	8
	15. BRANN	16	3	3	10	18	29	12	7	1	0	6	7	12	3	9	2	3	4	11	17	9
	16. SANDNES	16	2	4	10	12	29	10	8	2	3	3	7	10	9	8	0	1	7	5	19	1

Norway 1 Division

	Тим	Вкупно							Дома							Гости						
	1. SANDEFJORD	16	9	6	1	26	11	33	8	5	2	1	9	3	17	8	4	4	0	17	8	16
	2. TROMSO	15	9	4	2	28	12	31	8	4	3	1	14	8	15	7	5	1	1	14	4	16
	3. RANHEIM	16	9	3	4	26	12	30	9	6	2	1	18	5	20	7	3	1	3	8	7	10
	4. KRISTIANSUND	16	8	4	4	27	22	28	8	6	1	1	17	9	19	8	2	3	3	10	13	9
	5. FREDRIKSTAD	16	8	3	5	22	14	27	8	5	2	1	16	6	17	8	3	1	4	6	8	10
	6. MJONDALEN	15	7	5	3	26	17	26	7	3	2	2	14	8	11	8	4	3	1	12	9	15
	7. HODD	16	6	5	5	24	20	23	8	2	3	3	12	11	9	8	4	2	2	12	9	14
	8. NEST-SOTRA	16	7	2	7	26	24	23	8	4	1	3	13	10	13	8	3	1	4	13	14	10
	9. STROMMEN	16	6	4	6	30	26	22	8	4	2	2	21	14	14	8	2	2	4	9	12	8
	10. BAERUM	16	7	1	8	23	36	22	8	5	0	3	13	13	15	8	2	1	5	10	23	7
	11. ALTA	16	5	5	6	18	20	20	8	4	3	1	13	7	15	8	1	2	5	5	13	5
	12. BRYNE	16	5	3	8	23	28	18	8	2	1	5	12	17	7	8	3	2	3	11	11	11
	13. HONEFOSS BK	16	5	2	9	19	32	17	8	3	1	4	13	11	10	8	2	1	5	6	21	7
	14. TROMSDALEN	16	4	4	8	20	30	16	8	4	2	2	14	10	14	8	0	2	6	6	20	2
	15. ULLENSAKER/KISA	16	3	3	10	15	26	12	8	2	1	5	8	9	7	8	1	2	5	7	17	5
	16. HAM KAM	16	1	2	13	7	30	5	7	1	2	4	5	7	5	9	0	0	9	2	23	0

www.fb.com/SportLifeBet

Sweden Premier

Универзални коефициенти	Паѓаат повеќе голови			Пар/непар	
	1>	1=2	2>	П	Н
	3.20	3.20	1.90	1.80	1.95

Sport Life				Sweden Premier						Полувреме-крај									Двојна шанса			Азиски (0) хендикеп		Дава гол I и II пол.	
					1	X	2			1-1	1-X	1-2	X-1	X-X	X-2	2-1	2-X	2-2	1X	12	X2	1	2	ДТ1	ДТ2
Саб	16:00	2601	S	MALMÖ	1.65	3.80	5.10		KALMAR	2.60	14.0	25.0	4.50	5.00	9.00	20.0	14.0	9.00	1.15	1.25	2.18	1.25	3.87	2.25	5.75
Саб	18:00	2602	S	HALMSTAD	2.20	3.20	3.20		GEFLE	3.60	12.0	35.0	5.00	4.50	6.40	30.0	12.0	5.40	1.30	1.30	1.60	1.56	2.27	3.30	5.00
Нед	15:00	2603	S	BROMMAPOJKARNA	2.55	3.30	2.75		ATVIDABERG	4.50	11.0	20.0	5.80	4.60	5.85	20.0	11.0	4.55	1.44	1.32	1.50	1.83	1.97	3.15	3.25
Нед	15:00	2604	S	MJÄLLBY	4.50	3.60	1.80		GÖTEBORG	7.00	13.0	20.0	8.10	4.85	4.75	25.0	13.0	2.90	2.00	1.29	1.20	3.35	1.34	4.65	2.40
Нед	17:30	2605	S	HELSINGBORG	1.65	3.80	5.10		OREBRO	2.60	14.0	25.0	4.50	5.00	9.00	20.0	14.0	9.00	1.15	1.25	2.18	1.25	3.87	2.25	5.75
Нед	17:30	2606	S	ELFSBORG	1.55	4.00	5.50		NORRKÖPING	2.35	15.0	25.0	4.50	5.75	9.00	18.0	13.0	9.00	1.12	1.21	2.32	1.20	4.25	2.05	5.50
Нед	17:30	2607	S	AIK	1.50	4.15	6.00		FALKENBERG	2.30	16.0	30.0	4.50	5.30	11.0	20.0	14.0	11.0	1.10	1.20	2.45	1.17	4.69	2.10	6.75
Пон	19:05	2608	S	HÄCKEN	1.85	3.50	4.30		DJURGARDEN	2.95	13.0	25.0	4.75	4.85	8.00	20.0	13.0	6.50	1.21	1.29	1.93	1.36	3.16	2.45	4.40

Sport Life			Вкупно голови (прво полувреме)					Вкупно голови (второ полувреме)				Вкупно голови													Комбиниран тип (голови)			
			1/2 0-1	1/2 1+	1/2 2+	1/2 2-3	1/2 3+	2/2 0-1	2/2 2+	2/2 2-3	2/2 3+	0-1	0-2	0-3	2-3	2-4	2+	3+	3-4	4+	4-6	5+	6+	7+	1+I& 1+II	1+I& 2+II	2+I& 1+II	2+I& 2+II
2601	MALMÖ	KALMAR	1.40	1.30	2.70	2.85	6.00	1.70	2.00	2.30	4.00	3.40	1.90	1.26	1.95	1.44	1.20	1.80	2.25	3.00	3.20	5.00	15.0	30.0	1.75	2.70	3.20	5.70
2602	HALMSTAD	GEFLE	1.40	1.30	2.75	2.90	6.50	1.65	2.05	2.35	4.30	3.15	1.80	1.21	1.95	1.40	1.25	1.90	2.40	3.20	3.40	5.75	17.0	35.0	1.85	2.95	3.45	6.00
2603	BROMMAPOJ.	ATVIDABERG	1.40	1.25	2.65	2.80	5.75	1.75	1.95	2.25	3.75	3.50	1.95	1.28	1.95	1.45	1.17	1.75	2.20	2.90	3.10	4.75	13.0	30.0	1.70	2.60	3.00	5.50
2604	MJÄLLBY	GÖTEBORG	1.40	1.30	2.70	2.90	6.25	1.70	2.00	2.35	4.15	3.25	1.85	1.23	1.95	1.42	1.22	1.85	2.30	3.10	3.30	5.50	16.0	30.0	1.80	2.80	3.30	5.80
2605	HELSINGBORG	OREBRO	1.40	1.25	2.65	2.80	5.75	1.75	1.95	2.25	3.75	3.50	1.95	1.28	1.95	1.45	1.17	1.75	2.20	2.90	3.10	4.75	13.0	30.0	1.70	2.60	3.00	5.50
2606	ELFSBORG	NORRKÖPING	1.50	1.20	2.40	2.50	5.00	1.90	1.70	2.00	3.00	4.20	2.25	1.45	2.00	1.45	1.12	1.55	1.95	2.40	2.60	4.00	9.00	20.0	1.50	2.20	2.60	4.20
2607	AIK	FALKENBERG	1.45	1.20	2.55	2.60	5.25	1.80	1.90	2.15	3.30	3.80	2.10	1.33	2.00	1.45	1.15	1.65	2.10	2.60	2.80	4.40	11.0	25.0	1.60	2.40	2.80	5.00
2608	HÄCKEN	DJURGARDEN	1.45	1.20	2.55	2.60	5.25	1.80	1.90	2.15	3.30	3.80	2.10	1.33	2.00	1.45	1.15	1.65	2.10	2.60	2.80	4.40	11.0	25.0	1.60	2.40	2.80	5.00

Sport Life			Двата тима даваат гол				ГГ Прво/втор. пол.		Тим дава 2+ гола				Тим дава 3+ гола		Дава, не дава гол				Дава, не дава гол (прво полувреме)				Прв дава гол		Време на прв гол		Било кога		
			ГГ	НГ	ГГ &3+	ГГ &4+	ГГ 1/2	ГГ 2/2	Т1 1/2	Т2 1/2	Т1	Т2	Т13+	Т23+	1 Да	1 Не	2 Да	2 Не	1 Да 1/2	1 Не 1/2	2 Да 1/2	2 Не 1/2	1	2	0-29	30-90	Б1	БХ	Б2
2601	MALMÖ	KALMAR	1.80	1.90	2.20	3.40	4.90	3.65	3.55	11.0	1.60	3.30	3.20	9.00	1.06	4.80	1.45	2.40	1.50	2.15	2.30	1.45	1.55	2.20	1.70	1.90	1.37	1.65	3.10
2602	HALMSTAD	GEFLE	1.75	1.95	2.30	3.60	5.00	3.55	6.50	10.0	2.25	3.40	5.20	7.10	1.20	3.60	1.40	2.40	2.00	1.60	2.50	1.32	1.75	1.90	1.90	1.70	1.72	1.45	2.40
2603	BROMMAPOJ.	ATVIDABERG	1.55	2.05	2.10	3.25	4.20	3.25	6.00	6.30	2.30	2.35	4.90	5.20	1.20	3.40	1.20	3.40	1.90	1.70	1.90	1.70	1.80	1.80	1.65	1.95	1.90	1.45	1.95
2604	MJÄLLBY	GÖTEBORG	1.75	1.95	2.25	3.50	4.70	3.60	9.50	4.00	3.20	1.75	8.50	3.60	1.30	2.70	1.07	4.75	2.20	1.50	1.60	2.00	2.05	1.60	1.70	1.90	2.85	1.60	1.45
2605	HELSINGBORG	OREBRO	1.70	1.90	2.10	3.30	4.70	3.50	3.55	11.0	1.60	3.30	3.20	9.00	1.06	4.80	1.35	2.60	1.50	2.15	2.30	1.45	1.55	2.20	1.70	1.90	1.37	1.65	3.10
2606	ELFSBORG	NORRKÖPING	1.65	1.90	1.95	2.75	4.00	3.10	2.95	11.0	1.45	3.00	2.20	6.50	1.04	5.50	1.45	2.30	1.40	2.25	2.20	1.40	1.50	2.40	1.55	2.00	1.27	1.95	3.50
2607	AIK	FALKENBERG	1.75	1.90	2.10	2.95	5.00	3.60	3.10	11.5	1.45	3.80	2.50	9.70	1.05	5.00	1.40	2.40	1.40	2.40	2.50	1.36	1.45	2.45	1.65	1.95	1.30	1.75	3.85
2608	HÄCKEN	DJURGARDEN	1.60	2.00	1.95	2.95	4.50	3.40	4.25	9.50	1.75	2.90	3.70	8.30	1.10	4.50	1.30	2.70	1.65	1.95	2.15	1.53	1.65	2.00	1.70	1.90	1.50	1.60	2.80

Sport Life			Хендикеп				Комбиниран тип																Сигурна победа		Двојна победа		Прво полувреме		
			Хен.	1	X	2	1& ГГ	1& Т1	1& 2+I	1& 0-2	1& 2-3	1& 3+	1& 4+	1-1& 3+	2& ГГ	2& Т2	2& 2+I	2& 0-2	2& 2-3	2& 3+	2& 4+	2-2& 3+	С1	С2	Д1	Д2	1	X	2
2601	MALMÖ	KALMAR	-1.0	2.50	3.30	1.75	2.20	1.85	3.60	2.75	3.25	2.60	3.90	3.80	-	5.70	9.60	8.20	9.65	8.00	10.3	11.5	2.50	6.25	4.40	15.5	2.20	1.95	4.50
2602	HALMSTAD	GEFLE	-1.0	3.30	3.00	1.45	3.30	2.80	5.70	3.35	4.10	3.50	6.15	5.40	4.90	4.70	6.80	5.00	6.10	5.20	7.35	7.80	2.90	4.00	6.80	12.0	2.75	1.85	3.75
2603	BROMMAPOJ.	ATVIDABERG	-1.0	4.20	3.00	1.35	3.35	2.75	6.00	4.25	4.80	3.85	6.55	6.30	3.60	2.90	6.20	4.60	5.20	4.20	6.60	6.35	3.75	3.80	8.70	9.00	3.15	1.90	3.30
2604	MJÄLLBY	GÖTEBORG	1.0	1.60	3.30	2.70	6.60	4.75	8.80	7.00	8.60	7.00	9.25	9.50	2.30	2.10	4.00	2.85	3.40	2.85	4.75	4.25	5.50	2.75	13.5	5.00	4.25	1.90	2.35
2605	HELSINGBORG	OREBRO	-1.0	2.50	3.30	1.75	2.20	1.85	3.55	2.80	3.25	2.50	3.80	3.70	-	5.70	9.40	8.30	9.65	7.90	10.1	11.3	2.50	6.25	4.40	15.5	2.20	1.95	4.50
2606	ELFSBORG	NORRKÖPING	-1.0	2.20	3.70	2.00	2.00	1.70	3.15	2.90	3.20	2.05	3.15	3.05	7.60	5.75	9.20	9.00	10.7	7.80	9.20	10.0	2.50	7.50	2.60	11.0	2.00	2.15	5.00
2607	AIK	FALKENBERG	-1.0	2.10	3.30	2.00	2.20	1.70	3.20	2.70	3.10	2.10	3.25	3.15	8.80	7.00	9.80	9.00	11.2	8.20	9.90	14.0	2.35	7.50	3.50	18.0	1.90	2.00	5.30
2608	HÄCKEN	DJURGARDEN	-1.0	2.90	3.30	1.55	2.40	2.20	3.95	3.15	3.50	2.65	4.00	4.05	6.20	4.50	8.30	7.00	8.30	6.20	8.50	7.90	2.80	5.25	5.25	13.7	2.40	1.90	4.20

Sweden Premier

	Тим	Вкупно								Дома								Гости							
Q	1. MALMÖ	15	10	4	1	27	11	34		7	4	2	1	15	7	14		8	6	2	0	12	4	20	
	2. AIK	15	8	4	3	30	23	28		8	5	1	2	15	10	16		7	3	3	1	15	13	12	
	3. HÄCKEN	15	8	3	4	31	19	27		7	5	2	0	19	6	17		8	3	1	4	12	13	10	
	4. KALMAR	15	7	6	2	21	15	27		8	4	4	0	12	5	16		7	3	2	2	9	10	11	
	5. GÖTEBORG	15	6	8	1	27	15	26		8	5	2	1	19	9	17		7	1	6	0	8	6	9	
	6. ELFSBORG	15	7	4	4	23	17	25		7	5	1	1	14	6	16		8	2	3	3	9	11	9	
	7. DJURGARDEN	15	5	7	3	23	17	22		7	2	3	2	10	8	9		8	3	4	1	13	9	13	
	8. NORRKÖPING	15	5	4	6	20	26	19		8	4	1	3	14	14	13		7	1	3	3	6	12	6	
	9. ATVIDABERG	15	5	4	6	17	25	19		8	5	2	1	12	9	17		7	0	2	5	5	16	2	
	10. FALKENBERG	15	4	5	6	16	18	17		8	3	3	2	12	10	12		7	1	2	4	4	8	5	
	11. GEFLE	15	3	7	5	17	17	16		8	3	2	3	9	7	11		7	0	5	2	8	10	5	
	12. HELSINGBORG	15	4	4	7	16	22	16		7	3	3	1	10	6	12		8	1	1	6	6	16	4	
	13. OREBRO	15	3	6	6	17	23	15		8	2	4	2	10	10	10		7	1	2	4	7	13	5	
	14. MJÄLLBY	15	3	3	9	14	26	12		7	2	2	3	7	11	8		8	1	1	6	7	15	4	
	15. HALMSTAD	15	2	5	8	15	27	11		7	2	4	1	11	8	10		8	0	1	7	4	19	1	
	16. BROMMAPOJKARNA	15	1	4	10	17	30	7		7	1	3	3	8	8	6		8	0	1	7	9	22	1	

Sweden 1 Division

	Тим	Вкупно								Дома								Гости							
	1. HAMMARBY	16	10	2	4	36	16	32		8	5	1	2	21	8	16		8	5	1	2	15	8	16	
	2. LJUNGSKILE	16	9	5	2	34	15	32		8	6	1	1	20	8	19		8	3	4	1	14	7	13	
	3. SUNDSVALL	16	10	1	5	29	17	31		8	6	1	1	18	8	19		8	4	0	4	11	9	12	
	4. VARBERGS	16	7	5	4	21	21	26		8	4	3	1	12	9	15		8	3	2	3	9	12	11	
	5. JONKOPINGSSODRA	16	8	1	7	28	23	25		8	4	1	3	17	12	13		8	4	0	4	11	11	12	
	6. OSTERSUNDS	16	7	4	5	22	20	25		8	4	2	2	14	10	14		8	3	2	3	8	10	11	
	7. SIRIUS	16	6	5	5	26	20	23		8	2	3	3	11	11	9		8	4	2	2	15	9	14	
	8. VARNAMO	16	6	5	5	23	24	23		8	5	2	1	11	8	17		8	1	3	4	12	16	6	
	9. SYRIANSKA	16	7	1	8	23	30	22		8	4	1	3	14	15	13		8	3	0	5	9	15	9	
	10. DEGERFORS	16	5	4	7	24	29	19		8	3	2	3	10	9	11		8	2	2	4	14	20	8	
	11. ANGELHOLMS	16	5	4	7	20	29	19		8	2	2	4	10	15	8		8	3	2	3	10	14	11	
	12. LANDSKRONA	16	5	3	8	24	31	18		8	2	2	4	12	13	8		8	3	1	4	12	18	10	
	13. OSTERS	16	4	5	7	21	24	17		8	2	1	5	8	12	7		8	2	4	2	13	12	10	
	14. GAIS	16	4	3	9	14	21	15		8	3	2	3	7	8	11		8	1	1	6	7	13	4	
	15. HUSQVARNA	16	4	3	9	16	27	15		8	3	2	3	9	12	11		8	1	1	6	7	15	4	
	16. ASSYRISKA	16	3	5	8	13	27	14		8	0	2	6	5	17	2		8	3	3	2	8	10	12	

A Euro U19 (M)

	Тим	Вкупно						
1	PORTUGAL 19	2	2	0	0	9	1	6
2	AUSTRIA 19	2	2	0	0	6	1	6
3	ISRAEL 19	2	0	0	2	0	6	0
4	HUNGARY 19	2	0	0	2	2	9	0

B Euro U19 (M)

	Тим	Вкупно						
1	GERMANY 19	2	1	1	0	5	2	4
2	UKRAINE 19	2	1	1	0	2	1	4
3	SERBIA 19	2	0	2	0	3	3	2
4	BULGARIA 19	2	0	0	2	0	4	0

Sweden 1 Division

Универзални коефициенти	Паѓаат повеќе голови			Пар/непар	
	1>	1=2	2>	П	Н
	3.20	3.20	1.90	1.80	1.95

Sport Life				Sweden 1 Division		1	X	2			Полувреме-крај									Двојна шанса			Азиски (0) хендикеп		Дава гол I и II пол.	
											1-1	1-X	1-2	X-1	X-X	X-2	2-1	2-X	2-2	1X	12	X2	1	2	ДТ1	ДТ2
Пет	19:20	2621	S	OSTERS		1.65	3.80	5.10		ANGELHOLMS	2.60	14.0	25.0	4.50	5.00	9.00	20.0	14.0	9.00	1.15	1.25	2.18	1.25	3.87	2.25	5.75
Саб	16:00	2622	S	LANDSKRONA		1.80	3.20	3.45		HUSQVARNA	2.70	13.0	20.0	4.60	4.75	8.10	20.0	13.0	6.50	1.15	1.18	1.66	1.27	2.44	2.30	4.00
Саб	16:00	2623	S	OSTERSUNDS		2.50	3.30	2.80		LJUNGSKILE	4.40	11.0	20.0	5.70	4.65	5.85	20.0	11.0	4.55	1.42	1.32	1.51	1.79	2.01	3.10	3.30
Саб	16:00	2624	S	GAIS		2.00	3.40	3.60		VARNAMO	3.30	13.0	25.0	4.80	4.80	6.60	20.0	13.0	5.65	1.26	1.29	1.75	1.45	2.62	2.60	3.90
Саб	16:00	2625	S	VARBERGS		1.75	3.65	4.85		DEGERFORS	2.80	13.0	25.0	4.60	4.85	8.50	20.0	13.0	7.50	1.18	1.29	2.08	1.31	3.63	2.35	5.00
Саб	17:20	2626	S	SIRIUS		1.50	4.20	5.50		SYRIANSKA	2.20	15.0	25.0	4.20	6.00	11.0	18.0	14.0	9.50	1.11	1.18	2.38	1.18	4.32	2.00	5.75
Нед	18:20	2627	S	JONKOPINGSSODRA		2.75	3.30	2.55		SUNDSVALL	4.55	11.0	20.0	5.85	4.60	5.80	20.0	11.0	4.50	1.50	1.32	1.44	1.97	1.83	3.20	3.15
Пон	19:20	2628	S	HAMMARBY		1.30	3.80	6.50		ASSYRISKA	1.70	16.0	30.0	4.55	5.70	15.0	18.0	14.0	13.0	-	1.08	2.40	-	4.93	1.55	7.00

Sport Life			Вкупно голови (прво полувреме)					Вкупно голови (второ полувреме)				Вкупно голови													Комбиниран тип (голови)			
			1/2 0-1	1/2 1+	1/2 2+	1/2 2-3	1/2 3+	2/2 0-1	2/2 2+	2/2 2-3	2/2 3+	0-1	0-2	0-3	2-3	2-4	2+	3+	3-4	4+	4-6	5+	6+	7+	1+I& 1+II	1+I& 2+II	2+I& 1+II	2+I& 2+II
2621	OSTERS	ANGELHOLMS	1.45	1.20	2.50	2.55	5.10	1.85	1.80	2.10	3.15	3.90	2.15	1.35	2.00	1.45	1.14	1.60	2.00	2.55	2.70	4.20	10.0	22.0	1.55	2.30	2.70	4.50
2622	LANDSKRONA	HUSQVARNA	1.45	1.20	2.50	2.55	5.10	1.85	1.80	2.10	3.15	3.90	2.10	1.35	2.00	1.45	1.14	1.60	2.00	2.55	2.70	4.20	10.0	22.0	1.55	2.30	2.70	4.50
2623	OSTERSUNDS	LJUNGSKILE	1.40	1.25	2.65	2.80	5.75	1.75	1.95	2.25	3.75	3.50	1.95	1.28	1.95	1.45	1.17	1.75	2.20	2.90	3.10	4.75	13.0	30.0	1.70	2.60	3.00	5.50
2624	GAIS	VARNAMO	1.40	1.30	2.70	2.85	6.00	1.70	2.00	2.30	4.00	3.40	1.90	1.26	1.95	1.44	1.20	1.80	2.25	3.00	3.20	5.00	15.0	30.0	1.75	2.70	3.20	5.70
2625	VARBERGS	DEGERFORS	1.45	1.20	2.55	2.60	5.25	1.80	1.90	2.15	3.30	3.80	2.05	1.33	2.00	1.45	1.15	1.65	2.10	2.60	2.80	4.40	11.0	25.0	1.60	2.40	2.80	5.00
2626	SIRIUS	SYRIANSKA	1.60	1.15	2.20	2.40	4.70	2.00	1.60	1.90	2.80	4.50	2.35	1.55	2.10	1.45	1.10	1.45	1.85	2.20	2.40	3.60	7.00	16.0	1.40	2.00	2.40	3.75
2627	JONK.SODRA	SUNDSV	1.45	1.20	2.55	2.60	5.25	1.80	1.90	2.15	3.30	3.80	2.05	1.33	2.00	1.45	1.15	1.65	2.10	2.60	2.80	4.40	11.0	25.0	1.60	2.40	2.80	5.00
2628	HAMMARBY	ASSYRISKA	1.50	1.20	2.40	2.50	5.00	1.90	1.70	2.00	3.00	4.00	2.20	1.40	2.00	1.45	1.12	1.55	1.95	2.40	2.60	4.00	9.00	20.0	1.50	2.20	2.60	4.20

Sport Life			Двата тима даваат гол				ГГ Прво/втор. пол.		Тим дава 2+ гола				Тим дава 3+ гола		Дава, не дава гол				Дава, не дава гол (прво полувреме)				Прв дава гол		Време на прв гол		Било кога		
			ГГ	НГ	ГГ &3+	ГГ &4+	ГГ 1/2	ГГ 2/2	T1 1/2	T2 1/2	T1	T2	T13+	T23+	1 Да	1 Не	2 Да	2 Не	1 Да 1/2	1 Не 1/2	2 Да 1/2	2 Не 1/2	1	2	0-29	30-90	Б1	БХ	Б2
2621	OSTERS	ANGELHOLMS	1.65	2.00	1.95	2.90	4.50	3.35	3.55	11.0	1.60	3.30	3.20	9.00	1.06	4.80	1.35	2.60	1.50	2.15	2.30	1.45	1.55	2.20	1.70	1.90	1.37	1.65	3.10
2622	LANDSKRONA	HUSQVARNA	1.60	1.90	1.90	2.90	4.00	3.15	3.85	9.50	1.60	3.00	2.80	5.00	1.05	4.50	1.22	2.60	1.55	2.00	1.85	1.65	1.60	2.05	1.65	1.85	1.37	1.60	2.70
2623	OSTERSUNDS	LJUNGSKILE	1.55	2.05	2.10	3.25	4.20	3.25	5.90	6.40	2.25	2.40	4.80	5.40	1.20	3.40	1.20	3.40	1.90	1.70	1.90	1.70	1.80	1.80	1.65	1.95	1.87	1.50	2.00
2624	GAIS	VARNAMO	1.65	2.00	2.15	3.40	4.50	3.35	4.90	8.50	1.90	2.90	4.00	7.70	1.10	4.50	1.25	3.00	1.70	1.90	2.10	1.55	1.70	1.90	1.70	1.90	1.65	1.60	2.50
2625	VARBERGS	DEGERFORS	1.65	1.95	2.00	2.95	4.50	3.45	3.80	10.0	1.70	3.20	3.50	8.70	1.07	4.75	1.30	2.70	1.60	2.00	2.20	1.50	1.60	2.10	1.70	1.90	1.43	1.65	2.95
2626	SIRIUS	SYRIANSKA	1.57	2.15	1.85	2.50	3.90	3.00	2.85	11.0	1.35	2.90	2.10	6.50	1.03	6.00	1.50	2.20	1.37	2.30	2.30	1.38	1.45	2.45	1.55	2.00	1.25	2.00	3.70
2627	JONK.SODRA	SUNDSV	1.55	2.05	1.95	2.95	4.20	3.25	6.30	6.00	2.35	2.30	5.20	4.90	1.20	3.40	1.20	3.40	1.90	1.70	1.90	1.70	1.80	1.80	1.65	1.95	1.95	1.45	1.90
2628	HAMMARBY	ASSYRISKA	1.90	1.75	2.25	2.75	4.60	3.45	2.50	14.0	1.25	4.00	1.80	8.00	1.01	7.00	1.50	1.90	1.25	2.70	2.70	1.25	1.25	3.00	1.45	2.20	1.07	1.75	4.25

Sport Life			Хендикеп				Комбиниран тип																Сигурна победа		Двојна победа		Прво полувреме		
			Хен.	1	X	2	1& ГГ	1& T1	1& 2+I	1& 0-2	1& 2-3	1& 3+	1& 4+	1-1& 3+	2& ГГ	2& T2	2& 2+I	2& 0-2	2& 2-3	2& 3+	2& 4+	2-2& 3+	C1	C2	Д1	Д2	1	X	2
2621	OSTERS	ANGELHOLMS	-1.0	2.50	3.30	1.75	2.20	1.85	3.40	3.00	3.30	2.25	3.45	3.35	-	5.70	9.20	8.60	10.1	7.60	9.25	10.3	2.50	6.25	4.40	15.5	2.20	1.95	4.50
2622	LANDSKRONA	HUSQVARNA	-1.0	2.65	3.30	1.60	2.20	2.10	3.80	3.15	3.45	2.50	3.90	3.50	4.85	4.20	6.60	5.95	6.70	4.95	6.75	7.75	2.80	5.50	4.00	9.70	2.30	1.90	4.10
2623	OSTERSUNDS	LJUNGSKILE	-1.0	4.15	3.00	1.35	3.30	2.75	6.00	4.20	4.70	3.80	6.55	6.15	3.70	3.00	6.20	4.70	5.30	4.30	6.60	6.35	3.70	3.90	8.50	9.50	3.10	1.90	3.40
2624	GAIS	VARNAMO	-1.0	3.10	3.30	1.50	2.60	2.45	4.60	3.15	3.70	3.05	5.00	4.80	5.10	4.00	7.20	5.70	6.90	5.50	7.60	7.80	3.00	4.75	6.00	12.4	2.60	1.90	3.85
2625	VARBERGS	DEGERFORS	-1.0	2.70	3.30	1.60	2.20	2.00	3.70	3.05	3.40	2.50	3.80	3.80	7.25	5.00	9.00	8.00	9.40	7.20	9.10	9.50	2.70	5.75	4.75	14.5	2.30	1.95	4.35
2626	SIRIUS	SYRIANSKA	-1.0	2.00	3.70	2.10	1.90	1.65	2.80	3.05	3.25	1.90	2.80	2.65	7.60	5.75	9.00	9.30	11.0	7.60	9.00	10.5	2.40	8.00	2.40	11.0	1.90	2.20	5.25
2627	JONK.SODRA	SUNDSV	1.0	1.30	3.00	4.30	3.60	2.90	5.95	4.80	5.30	4.00	6.00	6.05	3.35	2.75	5.80	4.45	4.90	3.65	5.90	6.00	3.80	3.75	9.00	8.70	3.30	1.90	3.15
2628	HAMMARBY	ASSYRISKA	-1.0	1.70	3.60	2.35	2.30	1.45	2.80	2.60	2.70	1.80	2.80	2.35	9.80	8.00	9.90	10.7	11.8	8.40	9.90	16.5	1.80	9.00	1.90	20.0	1.50	2.00	6.00

EURO U19 (M)

Универзални коефициенти	Паѓаат повеќе голови			Пар/непар	
	1>	1=2	2>	П	Н
	3.20	3.20	1.90	1.80	1.95

Sport Life				EURO U19 (M)		1	X	2			Полувреме-крај									Двојна шанса			Азиски (0) хендикеп		Дава гол I и II пол.	
				по групи						Hungary	1-1	1-X	1-2	X-1	X-X	X-2	2-1	2-X	2-2	1X	12	X2	1	2	ДТ1	ДТ2
Пет	18:00	6421	S	AUSTRIA 19		4.50	3.80	1.65		PORTUGAL 19	8.00	14.0	20.0	8.25	5.30	4.50	25.0	14.0	2.65	2.06	1.21	1.15	3.42	1.25	5.00	2.15
Пет	18:00	6422	S	ISRAEL 19		3.00	3.00	2.10		HUNGARY 19	5.40	12.0	25.0	6.40	4.30	4.30	25.0	12.5	3.20	1.50	1.24	1.24	2.06	1.44	4.50	3.10
Пет	20:15	6423	S	GERMANY 19		1.35	5.00	6.50		UKRAINE 19	1.80	17.0	30.0	4.00	7.50	14.0	18.0	14.0	12.0	1.06	1.12	2.83	1.11	5.36	1.70	6.75
Пет	20:15	6424	S	SERBIA 19		1.40	3.70	5.70		BULGARIA 19	1.90	16.0	25.0	4.50	5.40	13.0	18.0	14.0	11.0	1.02	1.12	2.24	1.05	4.28	1.80	6.00

Sport Life			Вкупно голови (прво полувреме)					Вкупно голови (второ полувреме)				Вкупно голови													Комбиниран тип (голови)			
			1/2 0-1	1/2 1+	1/2 2+	1/2 2-3	1/2 3+	2/2 0-1	2/2 2+	2/2 2-3	2/2 3+	0-1	0-2	0-3	2-3	2-4	2+	3+	3-4	4+	4-6	5+	6+	7+	1+I& 1+II	1+I& 2+II	2+I& 1+II	2+I& 2+II
6421	AUSTRIA 19	PORTUGAL 19	1.55	1.15	2.10	2.30	4.85	1.90	1.60	1.80	2.50	4.40	2.40	1.50	1.95	1.50	1.08	1.45	1.70	2.10	2.30	2.80	5.50	11.0	1.30	2.00	2.20	3.50
6422	ISRAEL 19	HUNGARY 19	1.30	1.30	2.65	2.90	7.50	1.40	2.05	2.25	4.40	2.80	1.75	1.20	1.90	1.45	1.30	1.95	2.30	3.00	3.20	4.50	9.00	35.0	1.70	2.70	3.15	5.50
6423	GERMANY 19	UKRAINE 19	1.55	1.15	2.10	2.30	4.85	1.90	1.60	1.80	2.50	4.40	2.40	1.45	1.95	1.50	1.08	1.45	1.70	2.10	2.30	2.80	5.50	11.0	1.30	2.00	2.20	3.50
6424	SERBIA 19	BULGARIA 19	1.45	1.25	2.20	2.55	5.50	1.75	1.70	1.90	3.00	3.90	2.15	1.45	1.90	1.47	1.11	1.60	1.85	2.30	2.50	3.20	6.50	15.0	1.45	2.30	2.55	4.20

Sport Life			Двата тима даваат гол				ГГ Прво/втор. пол.		Тим дава 2+ гола				Тим дава 3+ гола		Дава, не дава гол				Дава, не дава гол (прво полувреме)				Прв дава гол		Време на прв гол		Било кога		
			ГГ	НГ	ГГ &3+	ГГ &4+	ГГ 1/2	ГГ 2/2	T1 1/2	T2 1/2	T1	T2	T13+	T23+	1 Да	1 Не	2 Да	2 Не	1 Да 1/2	1 Не 1/2	2 Да 1/2	2 Не 1/2	1	2	0-29	30-90	Б1	БХ	Б2
6421	AUSTRIA 19	PORTUGAL 19	1.45	2.25	1.70	2.40	3.85	2.90	10.5	3.15	2.70	1.50	5.70	2.50	1.30	2.60	1.05	5.00	1.90	1.60	1.45	2.15	-	-	-	-	3.00	1.90	1.32
6422	ISRAEL 19	HUNGARY 19	1.80	1.80	2.40	3.40	4.90	3.50	11.5	6.75	3.20	2.15	5.80	3.90	1.35	2.20	1.20	2.90	2.45	1.30	1.95	1.60	-	-	-	-	2.25	1.50	1.63
6423	GERMANY 19	UKRAINE 19	1.65	1.85	1.95	2.40	3.90	3.15	2.50	12.5	1.25	3.50	1.80	7.50	1.01	8.00	1.65	1.95	1.27	2.50	2.60	1.30	-	-	-	-	1.10	2.20	4.25
6424	SERBIA 19	BULGARIA 19	1.75	1.75	2.10	2.65	4.40	3.35	2.80	12.5	1.30	3.80	2.00	7.00	1.03	5.00	1.40	2.10	1.30	2.40	2.50	1.32	-	-	-	-	1.12	1.70	3.90

Sport Life			Хендикеп				Комбиниран тип																Сигурна победа		Двојна победа		Прво полувреме		
			Хен.	1	X	2	1& ГГ	1& T1	1& 2+I	1& 0-2	1& 2-3	1& 3+	1& 4+	1-1& 3+	2& ГГ	2& T2	2& 2+I	2& 0-2	2& 2-3	2& 3+	2& 4+	2-2& 3+	C1	C2	Д1	Д2	1	X	2
6421	AUSTRIA 19	PORTUGAL 19	1.0	1.80	3.65	2.40	6.30	5.00	7.60	7.60	8.60	6.20	7.60	9.00	1.95	1.80	2.85	3.05	3.25	2.10	2.85	3.20	6.75	2.60	10.0	3.00	4.50	2.10	2.20
6422	ISRAEL 19	HUNGARY 19	1.0	1.40	3.00	3.10	4.40	4.20	6.35	4.60	5.60	5.00	6.85	7.90	3.10	2.60	4.90	3.20	3.80	3.40	5.50	4.95	4.20	2.65	9.00	6.00	3.80	1.70	2.60
6423	GERMANY 19	UKRAINE 19	-1.0	1.75	3.80	2.40	2.00	1.45	2.50	2.65	2.70	1.75	2.50	2.30	8.60	7.00	9.25	10.7	11.6	8.20	9.25	14.3	2.10	11.0	2.10	14.0	1.70	2.35	6.50
6424	SERBIA 19	BULGARIA 19	-1.0	1.85	3.50	2.25	2.15	1.60	2.70	2.55	2.70	1.95	2.80	2.65	8.20	6.70	9.10	8.80	9.90	8.00	9.15	13.7	2.05	8.00	2.40	17.0	1.70	1.95	5.70

Finland Premier

Универзални коефициенти	Паѓаат повеќе голови			Пар/непар	
	1>	1=2	2>	П	Н
	3.20	3.20	1.90	1.80	1.95

Sport Life				Finland Premier		1	X	2			Полувреме-крај									Двојна шанса			Азиски (0) хендикеп		Дава гол I и II пол.	
											1-1	1-X	1-2	X-1	X-X	X-2	2-1	2-X	2-2	1X	12	X2	1	2	ДТ1	ДТ2
Саб	15:00	2701	S	JARO		2.55	3.00	2.65		SEINAJOEN JK	4.50	11.0	25.0	5.80	4.30	5.85	25.0	11.0	4.55	1.38	1.30	1.41	1.75	1.82	3.75	3.90
Саб	16:00	2702	S	INTER T.		4.70	3.30	1.75		HELSINKI	7.50	13.0	30.0	8.50	4.65	4.60	35.0	13.0	2.80	1.94	1.28	1.14	3.37	1.26	6.35	2.65
Нед	17:30	2703	S	VPS		1.90	3.40	4.00		MARIEHAMN	3.00	13.0	25.0	4.75	4.85	7.50	20.0	13.0	6.25	1.22	1.29	1.84	1.38	2.91	2.50	4.15
Нед	17:30	2704	S	ROPS		3.00	3.10	2.30		LAHTI	5.00	12.0	30.0	6.20	4.40	5.30	30.0	12.0	4.00	1.52	1.30	1.32	2.09	1.60	4.50	3.45
Нед	17:30	2705	S	HONKA		2.35	3.35	2.90		TPS	4.10	12.0	20.0	5.40	4.75	6.10	20.0	12.0	4.70	1.38	1.30	1.55	1.70	2.10	2.95	3.45
Нед	17:30	2706	S	MYPA		2.75	3.30	2.55		KUPS	4.55	11.0	20.0	5.85	4.60	5.80	20.0	11.0	4.50	1.50	1.32	1.44	1.97	1.83	3.20	3.15

Sport Life			Вкупно голови (прво полувреме)					Вкупно голови (второ полувреме)				Вкупно голови													Комбиниран тип (голови)			
			1/2 0-1	1/2 1+	1/2 2+	1/2 2-3	1/2 3+	2/2 0-1	2/2 2+	2/2 2-3	2/2 3+	0-1	0-2	0-3	2-3	2-4	2+	3+	3-4	4+	4-6	5+	6+	7+	1+I& 1+II	1+I& 2+II	2+I& 1+II	2+I& 2+II
2701	JARO	SEINAJOEN	1.25	1.45	3.10	3.40	8.50	1.45	2.30	2.60	5.30	2.60	1.55	1.10	1.90	1.40	1.35	2.30	2.80	3.80	4.00	7.50	23.0	55.0	2.05	3.40	4.20	7.50
2702	INTER T.	HELSINKI	1.35	1.35	2.75	3.00	7.00	1.65	2.05	2.40	4.50	3.00	1.75	1.20	1.95	1.40	1.27	1.95	2.50	3.30	3.50	6.00	18.0	40.0	1.90	3.00	3.60	6.20
2703	VPS	MARIEHAMN	1.45	1.25	2.60	2.70	5.50	1.75	1.95	2.20	3.50	3.80	2.05	1.30	1.95	1.45	1.15	1.70	2.15	2.80	3.00	4.60	12.0	25.0	1.65	2.50	2.90	5.20
2704	ROPS	LAHTI	1.25	1.45	3.10	3.40	8.50	1.45	2.30	2.60	5.30	2.60	1.55	1.10	1.90	1.40	1.35	2.30	2.80	3.80	4.00	7.50	23.0	55.0	2.05	3.40	4.20	7.50
2705	HONKA	TPS	1.40	1.30	2.70	2.90	6.25	1.70	2.00	2.35	4.15	3.25	1.85	1.23	1.95	1.42	1.22	1.85	2.30	3.10	3.30	5.50	16.0	30.0	1.80	2.80	3.30	5.80
2706	MYPA	KUPS	1.40	1.30	2.70	2.90	6.25	1.70	2.00	2.35	4.15	3.25	1.85	1.23	1.95	1.42	1.22	1.85	2.30	3.10	3.30	5.50	16.0	30.0	1.80	2.80	3.30	5.80

Sport Life			Двата тима даваат гол				ГГ Прво/втор. пол.		Тим дава 2+ гола				Тим дава 3+ гола		Дава, не дава гол				Дава, не дава гол (прво полувреме)				Прв дава гол		Време на прв гол		Било кога		
			ГГ	НГ	ГГ &3+	ГГ &4+	ГГ 1/2	ГГ 2/2	Т1 1/2	Т2 1/2	Т1	Т2	Т13+	Т23+	1 Да	1 Не	2 Да	2 Не	1 Да 1/2	1 Не 1/2	2 Да 1/2	2 Не 1/2	1	2	0-29	30-90	Б1	БХ	Б2
2701	JARO	SEINAJOEN	1.95	1.75	2.85	4.30	5.15	3.60	7.35	7.45	2.65	2.80	5.90	6.10	1.30	2.70	1.30	2.70	2.10	1.50	2.20	1.42	1.80	1.80	1.95	1.65	1.90	1.35	2.00
2702	INTER T.	HELSINKI	1.85	1.80	2.40	3.75	5.10	3.50	12.0	5.10	4.20	1.90	9.00	4.40	1.45	2.20	1.10	4.00	2.60	1.28	1.80	1.80	2.10	1.60	1.80	1.80	3.00	1.55	1.43
2703	VPS	MARIEHAMN	1.65	1.95	2.05	3.15	4.50	3.40	4.70	9.00	1.80	2.90	3.80	8.00	1.10	4.50	1.25	3.00	1.65	1.95	2.15	1.54	1.65	1.95	1.70	1.90	1.55	1.60	2.70
2704	ROPS	LAHTI	1.95	1.70	2.85	4.30	5.20	3.70	8.50	7.00	3.30	2.45	6.60	5.50	1.35	2.60	1.25	3.00	2.45	1.34	2.05	1.55	1.80	1.80	1.90	1.70	2.25	1.40	1.77
2705	HONKA	TPS	1.65	2.05	2.25	3.50	4.50	3.45	5.60	6.70	2.25	2.70	4.65	6.00	1.20	3.40	1.25	3.00	1.85	1.75	1.95	1.65	1.80	1.80	1.70	1.90	1.80	1.55	2.20
2706	MYPA	KUPS	1.60	2.05	2.20	3.50	4.20	3.25	6.30	6.00	2.45	2.35	5.20	4.90	1.25	3.00	1.25	3.00	1.90	1.70	1.90	1.70	1.80	1.80	1.65	1.95	1.95	1.45	1.90

Sport Life			Хендикеп				Комбиниран тип																Сигурна победа		Двојна победа		Прво полувреме		
			Хен.	1	X	2	1& ГГ	1& Т1	1& 2+I	1& 0-2	1& 2-3	1& 3+	1& 4+	1-1& 3+	2& ГГ	2& Т2	2& 2+I	2& 0-2	2& 2-3	2& 3+	2& 4+	2-2& 3+	С1	С2	Д1	Д2	1	X	2
2701	JARO	SEINAJOEN	-1.0	4.30	2.80	1.30	3.80	3.35	6.75	3.45	4.70	4.95	7.15	7.50	3.90	3.50	6.80	3.60	4.90	5.10	7.25	7.70	3.35	3.40	9.10	9.70	3.15	1.80	3.30
2702	INTER T.	HELSINKI	1.0	1.60	3.20	2.70	7.45	6.20	9.10	7.20	9.00	7.60	10.2	10.3	2.80	2.20	3.90	2.65	3.35	2.90	4.80	4.35	5.25	2.40	14.5	4.85	4.35	1.90	2.30
2703	VPS	MARIEHAMN	-1.0	2.95	3.30	1.55	2.50	2.30	4.10	3.15	3.50	2.80	4.50	4.20	5.75	4.30	7.55	6.50	7.60	5.90	8.20	8.00	2.85	5.25	5.50	13.1	2.45	1.90	4.10
2704	ROPS	LAHTI	1.0	1.40	2.80	3.70	4.50	4.20	6.95	4.20	5.60	5.70	8.20	8.20	3.40	3.05	6.35	3.20	4.20	4.50	6.80	6.75	3.70	3.10	10.8	7.70	3.60	1.85	2.90
2705	HONKA	TPS	-1.0	3.70	3.10	1.35	3.10	2.65	6.00	3.70	4.40	3.70	6.45	5.85	3.80	3.30	6.40	4.70	5.50	4.70	6.90	6.75	3.50	4.20	7.75	10.7	2.95	1.90	3.55
2706	MYPA	KUPS	1.0	1.30	3.00	4.30	3.60	2.90	6.30	4.40	5.20	4.40	6.80	6.60	3.35	2.75	6.25	4.05	4.80	4.05	6.75	6.55	3.80	3.75	9.00	8.70	3.30	1.90	3.15

Finland 1 Division

Универзални коефициенти	Паѓаат повеќе голови			Пар/непар	
	1>	1=2	2>	П	Н
	3.20	3.20	1.90	1.80	1.95

Sport Life				Finland 1 Division		1	X	2			Полувреме-крај									Двојна шанса			Азиски (0) хендикеп		Дава гол I и II пол.	
											1-1	1-X	1-2	X-1	X-X	X-2	2-1	2-X	2-2	1X	12	X2	1	2	ДТ1	ДТ2
Пет	17:30	2711	S	JAZZ		3.20	3.40	2.15		JYVASKYLA JK	5.40	12.0	20.0	6.40	4.75	5.00	25.0	12.0	3.60	1.65	1.29	1.32	2.33	1.56	3.65	2.75
Саб	15:00	2712	S	HAKA		1.25	3.80	7.00		JIPPO	1.60	17.0	30.0	4.60	5.90	16.0	18.0	14.0	15.0	-	1.06	2.46	-	5.31	1.40	7.50
Саб	17:30	2713	S	HIFK		1.40	3.70	5.70		VIIKINGIT	1.90	16.0	25.0	4.50	5.40	13.0	18.0	14.0	11.0	1.02	1.12	2.24	1.05	4.28	1.80	6.00
Нед	17:30	2714	S	ILVES		1.55	4.00	5.70		AC OULU	2.40	15.0	30.0	4.50	5.30	10.0	20.0	14.0	10.0	1.12	1.22	2.35	1.20	4.40	2.15	6.50

Sport Life			Вкупно голови (прво полувреме)					Вкупно голови (второ полувреме)				Вкупно голови													Комбиниран тип (голови)			
			1/2 0-1	1/2 1+	1/2 2+	1/2 2-3	1/2 3+	2/2 0-1	2/2 2+	2/2 2-3	2/2 3+	0-1	0-2	0-3	2-3	2-4	2+	3+	3-4	4+	4-6	5+	6+	7+	1+I& 1+II	1+I& 2+II	2+I& 1+II	2+I& 2+II
2711	JAZZ	JYVASKYLA	1.45	1.25	2.60	2.70	5.50	1.75	1.95	2.20	3.50	3.70	2.05	1.30	1.95	1.45	1.15	1.70	2.15	2.80	3.00	4.60	12.0	25.0	1.65	2.50	2.90	5.20
2712	HAKA	JIPPO	1.45	1.20	2.20	2.50	5.25	1.80	1.65	1.85	2.80	4.10	2.20	1.40	1.90	1.47	1.10	1.55	1.85	2.25	2.45	3.05	6.00	13.0	1.40	2.20	2.45	4.00
2713	HIFK	VIIKINGIT	1.50	1.20	2.15	2.40	5.00	1.85	1.65	1.80	2.65	4.20	2.35	1.45	1.90	1.50	1.08	1.50	1.70	2.20	2.40	3.00	5.75	12.0	1.35	2.10	2.30	3.80
2714	ILVES	AC OULU	1.45	1.25	2.60	2.70	5.50	1.75	1.95	2.20	3.50	3.70	2.00	1.30	1.95	1.45	1.15	1.70	2.15	2.80	3.00	4.60	12.0	25.0	1.65	2.50	2.90	5.20

Sport Life			Двата тима даваат гол				ГГ Прво/втор. пол.		Тим дава 2+ гола				Тим дава 3+ гола		Дава, не дава гол				Дава, не дава гол (прво полувреме)				Прв дава гол		Време на прв гол		Било кога		
			ГГ	НГ	ГГ &3+	ГГ &4+	ГГ 1/2	ГГ 2/2	Т1 1/2	Т2 1/2	Т1	Т2	Т13+	Т23+	1 Да	1 Не	2 Да	2 Не	1 Да 1/2	1 Не 1/2	2 Да 1/2	2 Не 1/2	1	2	0-29	30-90	Б1	БХ	Б2
2711	JAZZ	JYVASKYLA	1.60	2.00	2.05	3.15	4.40	3.35	7.70	5.20	2.70	2.00	7.00	4.40	1.25	3.00	1.12	4.25	2.05	1.57	1.80	1.80	1.90	1.75	1.70	1.90	2.40	1.60	1.72
2712	HAKA	JIPPO	2.10	1.55	2.50	2.60	4.70	3.50	2.30	15.0	1.20	4.50	1.70	9.00	1.01	7.00	1.60	1.80	1.20	2.90	2.80	1.20	1.20	3.30	1.40	2.25	1.05	1.80	4.50
2713	HIFK	VIIKINGIT	1.75	1.80	2.05	2.50	4.40	3.35	2.80	12.5	1.30	3.80	2.00	7.00	1.03	5.00	1.40	2.10	1.30	2.40	2.50	1.32	1.30	2.60	1.55	2.00	1.12	1.70	3.90
2714	ILVES	AC OULU	1.75	1.90	2.10	3.20	4.90	3.50	3.30	11.5	1.50	3.70	2.70	9.50	1.05	5.00	1.40	2.40	1.42	2.30	2.40	1.38	1.50	2.35	1.70	1.90	1.32	1.70	3.50

Sport Life			Хендикеп				Комбиниран тип																Сигурна победа		Двојна победа		Прво полувреме		
			Хен.	1	X	2	1& ГГ	1& Т1	1& 2+I	1& 0-2	1& 2-3	1& 3+	1& 4+	1-1& 3+	2& ГГ	2& Т2	2& 2+I	2& 0-2	2& 2-3	2& 3+	2& 4+	2-2& 3+	С1	С2	Д1	Д2	1	X	2
2711	JAZZ	JYVASKYLA	1.0	1.45	3.20	3.30	4.40	3.70	6.50	5.40	6.10	4.80	6.85	7.20	2.90	2.55	5.00	3.60	4.00	3.15	5.40	5.00	4.50	3.25	11.3	6.70	3.75	1.90	2.75
2712	HAKA	JIPPO	-1.0	1.50	3.80	2.40	2.50	1.40	2.50	2.40	2.40	1.75	2.55	2.15	11.25	9.00	10.0	11.3	12.0	9.00	10.1	20.5	1.70	10.0	1.70	22.0	1.40	2.10	6.00
2713	HIFK	VIIKINGIT	-1.0	1.85	3.50	2.25	2.10	1.60	2.60	2.65	2.70	1.85	2.70	2.50	8.20	6.70	9.00	9.00	9.90	7.80	9.10	13.3	2.05	8.00	2.40	17.0	1.70	1.95	5.70
2714	ILVES	AC OULU	-1.0	2.25	3.30	1.90	2.20	1.75	3.35	2.70	3.10	2.20	3.55	3.30	8.20	6.50	9.80	8.80	10.3	8.20	10.2	13.0	2.40	7.00	3.75	17.0	2.00	2.00	5.00

Denmark Premier

Универзални коефициенти	Паѓаат повеќе голови			Пар/непар	
	1>	1=2	2>	П	Н
	3.20	3.20	1.90	1.80	1.95

Sport Life				Denmark Premier		1	X	2			Полувреме-крај									Двојна шанса			Азиски (0) хендикеп		Дава гол I и II пол.	
											1-1	1-X	1-2	X-1	X-X	X-2	2-1	2-X	2-2	1X	12	X2	1	2	ДТ1	ДТ2
Пет	18:30	2801	S	VESTSJÆLLAND		2.60	3.00	2.60		ODENSE	4.50	11.0	25.0	5.70	4.20	5.70	25.0	11.0	4.50	1.39	1.30	1.39	1.79	1.79	3.80	3.80
Саб	17:00	2802	S	AALBORG		2.40	3.35	2.85		MIDTJYLLAND	4.20	12.0	20.0	5.40	4.75	6.00	20.0	12.0	4.60	1.40	1.30	1.54	1.73	2.06	3.00	3.40
Саб	19:30	2803	S	FC KOBENHAVN		1.75	3.65	4.85		NORDSJAELLAND	2.80	13.0	25.0	4.60	4.85	8.50	20.0	13.0	7.50	1.18	1.29	2.08	1.31	3.63	2.35	5.00
Нед	17:00	2804	S	RANDERS		2.10	3.30	3.30		HOBRO	3.50	13.0	25.0	5.00	4.75	6.50	20.0	12.0	5.40	1.28	1.28	1.65	1.51	2.37	2.70	3.70
Нед	19:00	2805	S	ESBJERG		1.95	3.40	3.80		SONDERJYSKE	3.10	13.0	25.0	4.80	4.80	7.10	20.0	13.0	6.00	1.24	1.29	1.79	1.42	2.76	2.55	4.00
Пон	19:00	2806	S	BRONDBY		1.80	3.60	4.50		SILKEBORG	2.90	13.0	25.0	4.75	4.85	8.10	20.0	13.0	7.00	1.20	1.29	2.00	1.34	3.35	2.40	4.65

Sport Life			Вкупно голови (прво полувреме)					Вкупно голови (второ полувреме)				Вкупно голови													Комбиниран тип (голови)			
			1/2 0-1	1/2 1+	1/2 2+	1/2 2-3	1/2 3+	2/2 0-1	2/2 2+	2/2 2-3	2/2 3+	0-1	0-2	0-3	2-3	2-4	2+	3+	3-4	4+	4-6	5+	6+	7+	1+I& 1+II	1+I& 2+II	2+I& 1+II	2+I& 2+II
2801	VESTSJÆLLA	ODENSE	1.35	1.35	2.80	3.10	7.50	1.60	2.10	2.45	4.70	2.80	1.70	1.18	1.95	1.40	1.30	2.00	2.55	3.40	3.60	6.25	19.0	45.0	1.95	3.10	3.70	6.50
2802	AALBORG	MIDTJYLLAND	1.40	1.30	2.70	2.85	6.00	1.70	2.00	2.30	4.00	3.40	1.90	1.26	1.95	1.44	1.20	1.80	2.25	3.00	3.20	5.00	15.0	30.0	1.75	2.70	3.20	5.70
2803	FC KOBENH.	NORDSJAEL.	1.40	1.25	2.65	2.80	5.75	1.75	1.95	2.25	3.75	3.50	1.95	1.28	1.95	1.45	1.17	1.75	2.20	2.90	3.10	4.75	13.0	30.0	1.70	2.60	3.00	5.50
2804	RANDERS	HOBRO	1.40	1.30	2.75	2.90	6.50	1.65	2.05	2.35	4.30	3.15	1.80	1.21	1.95	1.40	1.25	1.90	2.40	3.20	3.40	5.75	17.0	35.0	1.85	2.95	3.45	6.00
2805	ESBJERG	SONDERJYSKE	1.40	1.30	2.70	2.90	6.25	1.70	2.00	2.35	4.15	3.25	1.85	1.23	1.95	1.42	1.22	1.85	2.30	3.10	3.30	5.50	16.0	30.0	1.80	2.80	3.30	5.80
2806	BRONDBY	SILKEBORG	1.40	1.25	2.65	2.80	5.75	1.75	1.95	2.25	3.75	3.50	1.95	1.28	1.95	1.45	1.17	1.75	2.20	2.90	3.10	4.75	13.0	30.0	1.70	2.60	3.00	5.50

Sport Life			Двата тима даваат гол				ГГ Прво/втор. пол.		Тим дава 2+ гола				Тим дава 3+ гола		Дава, не дава гол				Дава, не дава гол (прво полувреме)				Прв дава гол		Време на прв гол		Било кога		
			ГГ	НГ	ГГ &3+	ГГ &4+	ГГ 1/2	ГГ 2/2	Т1 1/2	Т2 1/2	Т1	Т2	Т13+	Т23+	1 Да	1 Не	2 Да	2 Не	1 Да 1/2	1 Не 1/2	2 Да 1/2	2 Не 1/2	1	2	0-29	30-90	Б1	БХ	Б2
2801	VESTSJÆLLA	ODENSE	1.85	1.85	2.45	3.85	5.15	3.60	7.40	7.40	2.70	2.70	6.00	6.00	1.30	2.70	1.30	2.70	2.15	1.45	2.15	1.45	1.80	1.80	1.95	1.65	1.95	1.35	1.95
2802	AALBORG	MIDTJYLLAND	1.65	2.05	2.15	3.40	4.25	3.30	5.70	6.60	2.25	2.50	4.70	5.70	1.20	3.50	1.25	3.00	1.85	1.75	1.95	1.65	1.80	1.80	1.70	1.90	1.83	1.55	2.15
2803	FC KOBENH.	NORDSJAEL.	1.70	1.95	2.10	3.30	4.50	3.45	3.80	10.0	1.70	3.20	3.50	8.70	1.07	4.75	1.30	2.70	1.60	2.00	2.20	1.50	1.60	2.10	1.70	1.90	1.43	1.65	2.95
2804	RANDERS	HOBRO	1.70	2.00	2.30	3.60	4.60	3.50	5.10	8.00	2.05	3.00	4.30	7.30	1.17	3.80	1.35	2.60	1.80	1.80	2.05	1.57	1.75	1.90	1.70	1.90	1.70	1.60	2.45
2805	ESBJERG	SONDERJYSKE	1.70	2.00	2.25	3.50	4.50	3.40	4.80	9.00	1.90	3.00	3.90	7.80	1.15	4.00	1.30	2.70	1.70	1.90	2.10	1.55	1.70	1.95	1.70	1.90	1.60	1.60	2.60
2806	BRONDBY	SILKEBORG	1.70	1.95	2.10	3.30	4.50	3.40	4.00	9.50	1.75	3.00	3.60	8.50	1.07	4.75	1.30	2.70	1.60	2.00	2.20	1.50	1.60	2.05	1.70	1.90	1.45	1.60	2.85

Sport Life			Хендикеп				Комбиниран тип																Сигурна победа		Двојна победа		Прво полувреме		
			Хен.	1	X	2	1& ГГ	1& Т1	1& 2+I	1& 0-2	1& 2-3	1& 3+	1& 4+	1-1& 3+	2& ГГ	2& Т2	2& 2+I	2& 0-2	2& 2-3	2& 3+	2& 4+	2-2& 3+	С1	С2	Д1	Д2	1	X	2
2801	VESTSJÆLLA	ODENSE	-1.0	4.50	2.80	1.25	3.80	3.40	6.45	3.80	4.90	4.40	6.95	6.80	3.80	3.40	6.45	3.80	4.90	4.40	6.95	6.80	3.40	3.40	9.50	9.50	3.25	1.80	3.25
2802	AALBORG	MIDTJYLLAND	-1.0	3.80	3.00	1.35	3.20	2.70	6.00	3.90	4.50	3.70	6.45	5.90	3.80	3.20	6.35	4.70	5.40	4.50	6.75	6.55	3.60	4.10	8.00	10.5	3.00	1.90	3.50
2803	FC KOBENH.	NORDSJAEL.	-1.0	2.70	3.30	1.60	2.20	2.00	3.85	2.90	3.35	2.65	4.10	4.05	7.25	5.00	9.15	7.80	9.30	7.40	9.70	9.70	2.70	5.75	4.75	14.5	2.30	1.95	4.35
2804	RANDERS	HOBRO	-1.0	3.20	3.20	1.45	2.80	2.55	5.20	3.25	3.90	3.35	5.80	5.25	4.60	3.80	6.90	5.10	6.30	5.30	7.50	7.80	3.20	4.60	6.50	11.8	2.70	1.90	3.80
2805	ESBJERG	SONDERJYSKE	-1.0	3.00	3.30	1.55	2.50	2.40	4.45	3.05	3.60	3.05	5.10	4.60	5.40	4.20	7.50	5.90	7.30	5.90	8.60	8.30	2.90	4.85	5.70	12.7	2.50	1.90	3.95
2806	BRONDBY	SILKEBORG	-1.0	2.80	3.30	1.60	2.30	2.10	4.00	2.95	3.40	2.70	4.40	4.15	6.60	4.75	8.75	7.20	8.60	6.80	9.00	9.10	2.75	5.50	5.00	14.0	2.35	1.90	4.25

Denmark Premier

		Тим	Вкупно							Дома							Гости						
Q	1.	MIDTJYLLAND	1	1	0	0	3	1	3	1	1	0	0	3	1	3	0	0	0	0	0	0	0
Q	2.	NORDSJAELLAND	1	1	0	0	3	2	3	1	1	0	0	3	2	3	0	0	0	0	0	0	0
↑	3.	HOBRO	1	1	0	0	2	1	3	0	0	0	0	0	0	0	1	1	0	0	2	1	3
↑	4.	RANDERS	1	1	0	0	1	0	3	0	0	0	0	0	0	0	1	1	0	0	1	0	3
	5.	SONDERJYSKE	1	0	1	0	0	0	1	1	0	1	0	0	0	1	0	0	0	0	0	0	0
	6.	FC KOBENHAVN	1	0	1	0	0	0	1	0	0	0	0	0	0	0	1	0	1	0	0	0	1
	7.	AALBORG	1	0	1	0	0	0	1	0	0	0	0	0	0	0	1	0	1	0	0	0	1
	8.	SILKEBORG	1	0	1	0	0	0	1	1	0	1	0	0	0	1	0	0	0	0	0	0	0
	9.	VESTSJÆLLAND	1	0	0	1	2	3	0	0	0	0	0	0	0	0	1	0	0	1	2	3	0
	10.	ODENSE	1	0	0	1	1	2	0	1	0	0	1	1	2	0	0	0	0	0	0	0	0
↓	11.	ESBJERG	1	0	0	1	0	1	0	1	0	0	1	0	1	0	0	0	0	0	0	0	0
↓	12.	BRONDBY	1	0	0	1	1	3	0	0	0	0	0	0	0	0	1	0	0	1	1	3	0

Дополнителна статистика

Д 1-1	Г 2-2	Д 1>2	Г 1>2	Д 2+ р	Г 2+ р	Д 3+	Г 3+	Д 4+	Г 4+	Д Т 2+	Г Т 2+	Д ДТ	Г ДТ	Д ГГ	Г ГГ	Д ГГ3+	Г ГГ3+	дома дал	дома пр.	гости дал	гости пр.	сер.
100	0	0	0	0	0	100	0	100	0	100	0	100	0	100	0	100	0	3.00	1.00	0.00	0.00	+1
0	0	100	0	100	0	100	0	100	0	100	0	100	0	100	0	100	0	3.00	2.00	0.00	0.00	+1
0	100	0	0	0	0	0	100	0	0	0	100	0	100	0	100	0	100	0.00	0.00	2.00	1.00	+1
0	0	0	0	0	0	0	0	0	0	0	0	0	0	0	0	0	0	0.00	0.00	1.00	0.00	+1
0	0	0	0	0	0	0	0	0	0	0	0	0	0	0	0	0	0	0.00	0.00	0.00	0.00	=1
0	0	0	0	0	0	0	0	0	0	0	0	0	0	0	0	0	0	0.00	0.00	0.00	0.00	=1
0	0	0	0	0	0	0	0	0	0	0	0	0	0	0	0	0	0	0.00	0.00	0.00	0.00	=1
0	0	0	0	0	0	0	0	0	0	0	0	0	0	0	0	0	0	0.00	0.00	0.00	0.00	=1
0	0	0	100	0	100	0	100	0	100	0	100	0	0	0	100	0	100	0.00	0.00	2.00	3.00	-1
0	0	0	0	0	0	100	0	0	0	0	0	0	0	100	0	100	0	1.00	2.00	0.00	0.00	-1
0	0	0	0	0	0	0	0	0	0	0	0	0	0	0	0	0	0	0.00	1.00	0.00	0.00	-1
0	0	0	0	0	0	0	100	0	100	0	0	0	0	0	100	0	100	0.00	0.00	1.00	3.00	-1

Finland Premier

		Тим	Вкупно							Дома							Гости						
Q	1.	HELSINKI	20	13	5	2	35	10	44	11	8	2	1	22	4	26	9	5	3	1	13	6	18
↑	2.	LAHTI	20	9	8	3	22	10	35	11	6	4	1	15	5	22	9	3	4	2	7	5	13
↑	3.	SEINAJOEN JK	19	9	5	5	21	13	32	9	6	2	1	12	2	20	10	3	3	4	9	11	12
	4.	KUPS	20	8	6	6	29	24	30	10	5	2	3	18	14	17	10	3	4	3	11	10	13
	5.	VPS	19	8	5	6	23	18	29	9	5	1	3	14	8	16	10	3	4	3	9	10	13
	6.	JARO	20	8	4	8	30	24	28	9	4	2	3	10	9	14	11	4	2	5	20	15	14
	7.	MYPA	20	7	5	8	26	33	26	10	5	4	1	21	13	19	10	2	1	7	5	20	7
	8.	ROPS	20	7	4	9	20	18	25	9	4	2	3	10	6	14	11	3	2	6	10	12	11
	9.	INTER T.	20	6	5	9	22	29	23	9	5	2	2	12	8	17	11	1	3	7	10	21	6
	10.	HONKA	20	5	6	9	21	34	21	11	4	4	3	13	16	16	9	1	2	6	8	18	5
	11.	MARIEHAMN	20	6	3	11	23	39	21	11	4	2	5	16	19	14	9	2	1	6	7	20	7
↓	12.	TPS	20	4	2	14	14	34	14	10	3	2	5	9	10	11	10	1	0	9	5	24	3

Дополнителна статистика

Д 1-1	Г 2-2	Д 1>2	Г 1>2	Д 2+ р	Г 2+ р	Д 3+	Г 3+	Д 4+	Г 4+	Д Т 2+	Г Т 2+	Д ДТ	Г ДТ	Д ГГ	Г ГГ	Д ГГ3+	Г ГГ3+	дома дал	дома пр.	гости дал	гости пр.	сер.
45	22	45	22	45	22	45	22	36	22	55	56	36	22	18	33	18	22	2.00	0.36	1.44	0.67	+1
36	33	27	22	9	0	18	11	9	0	36	11	18	11	36	33	9	11	1.36	0.45	0.78	0.56	+2
56	10	56	40	33	40	33	20	0	10	44	10	22	0	11	50	11	20	1.33	0.22	0.90	1.10	-1
20	10	30	30	50	20	50	30	50	10	50	20	20	0	50	40	40	10	1.80	1.40	1.10	1.00	+1
44	10	0	30	11	30	44	30	22	0	44	20	44	20	22	30	11	10	1.56	0.89	0.90	1.00	=1
11	27	44	45	44	55	22	55	0	45	33	45	11	27	44	64	22	45	1.11	1.00	1.82	1.36	+1
20	0	20	40	30	40	50	60	40	20	50	10	20	10	80	30	40	20	2.10	1.30	0.50	2.00	-1
44	9	22	18	11	18	33	9	0	9	33	27	22	9	22	27	11	9	1.11	0.67	0.91	1.09	+3
22	9	56	36	33	45	44	55	11	36	44	27	33	18	44	55	33	45	1.33	0.89	0.91	1.91	-3
9	11	18	11	18	11	45	56	27	33	27	22	18	22	64	44	36	44	1.18	1.45	0.89	2.00	-3
9	0	27	44	45	44	55	78	45	44	55	22	27	0	55	33	55	33	1.45	1.73	0.78	2.22	-2
30	10	30	30	20	20	30	50	10	30	30	10	10	0	20	30	10	30	0.90	1.00	0.50	2.40	=1

Finland 1 Division

		Тим	Вкупно							Дома							Гости						
↑	1.	KTP	16	11	3	2	39	17	36	9	9	0	0	23	3	27	7	2	3	2	16	14	9
	2.	PK-35 VANTAA	16	7	7	2	20	10	28	7	3	3	1	9	5	12	9	4	4	1	11	5	16
	3.	ILVES	15	7	5	3	20	13	26	7	4	3	0	13	6	15	8	3	2	3	7	7	11
	4.	HIFK	15	7	3	5	29	17	24	7	5	1	1	19	5	16	8	2	2	4	10	12	8
	5.	HAKA	15	6	5	4	25	17	23	8	4	2	2	15	9	14	7	2	3	2	10	8	9
	6.	JYVASKYLA JK	16	7	2	7	21	27	23	9	4	2	3	11	12	14	7	3	0	4	10	15	9
	7.	AC OULU	16	5	5	6	19	24	20	8	3	1	4	11	14	10	8	2	1	5	5	14	7
	8.	JIPPO	16	4	2	10	14	33	14	8	3	1	4	11	14	10	8	1	1	6	3	19	4
↓	9.	JAZZ	14	2	5	7	15	21	11	7	0	3	4	5	10	3	7	2	2	3	10	11	8
↓	10.	VIIKINGIT	15	1	3	11	13	36	6	7	1	1	5	6	15	4	8	0	2	6	7	21	2

Дополнителна статистика

Д 1-1	Г 2-2	Д 1>2	Г 1>2	Д 2+ р	Г 2+ р	Д 3+	Г 3+	Д 4+	Г 4+	Д Т 2+	Г Т 2+	Д ДТ	Г ДТ	Д ГГ	Г ГГ	Д ГГ3+	Г ГГ3+	дома дал	дома пр.	гости дал	гости пр.	сер.
67	14	56	14	56	86	78	86	22	71	89	57	33	57	33	71	33	71	2.56	0.33	2.29	2.00	+1
0	22	29	33	43	22	43	11	14	0	43	33	29	11	43	44	29	11	1.29	0.71	1.22	0.56	=5
43	0	14	13	43	13	57	25	29	13	71	25	71	0	57	25	57	25	1.86	0.86	0.88	0.88	-1
43	25	29	50	29	50	71	63	43	38	71	38	43	38	43	25	29	25	2.71	0.71	1.25	1.50	-1
25	29	50	43	50	57	50	71	50	29	50	43	25	29	38	43	38	43	1.88	1.13	1.43	1.14	+1
44	43	22	29	22	43	67	71	22	57	44	43	22	43	22	71	22	71	1.22	1.33	1.43	2.14	+3
38	25	38	38	50	25	63	63	25	13	63	13	25	0	63	25	50	25	1.75	1.25	0.63	1.75	+1
13	0	38	13	38	13	50	63	38	25	38	13	13	0	63	13	50	13	1.38	1.75	0.38	2.38	-4
0	14	14	57	14	57	29	57	29	29	29	29	14	29	29	57	29	43	0.71	1.43	1.43	1.57	=3
0	0	29	38	43	38	57	75	43	50	29	25	14	13	29	50	29	50	0.86	2.14	0.88	2.63	-1

Denmark 1 Division

Универзални коефициенти	Паѓаат повеќе голови			Пар/непар	
	1>	1=2	2>	П	Н
	3.20	3.20	1.90	1.80	1.95

Sport Life				Denmark 1 Division						Полувреме-крај									Двојна шанса			Азиски (0) хендикеп		Дава гол I и II пол.	
				Прво коло	1	X	2			1-1	1-X	1-2	X-1	X-X	X-2	2-1	2-X	2-2	1X	12	X2	1	2	ДТ1	ДТ2
Пет	18:30	2821	S	LYNGBY	1.60	3.40	4.00		AB KOBENHAVN	2.30	15.0	20.0	4.50	4.90	9.00	20.0	14.0	9.50	1.09	1.14	1.84	1.16	2.91	2.10	5.00
Пет	19:00	2822	S	SKIVE	3.10	3.40	2.25		KOGE	5.10	12.0	20.0	6.25	4.75	5.20	20.0	12.0	3.90	1.62	1.30	1.35	2.25	1.64	3.55	2.85
Саб	15:00	2823	S	VEJLE	1.85	3.15	3.30		BRONSHOJ	2.85	13.0	20.0	4.70	4.75	8.00	20.0	13.0	6.20	1.17	1.19	1.61	1.30	2.32	2.35	3.80
Нед	15:00	2824	S	VIBORG	2.10	3.40	3.30		HORSENS	3.50	13.0	25.0	5.00	4.75	6.50	20.0	12.0	5.40	1.30	1.28	1.67	1.53	2.40	2.70	3.70
Нед	15:30	2825	S	AARHUS AGF	1.45	3.80	5.40		ROSKILDE	2.00	15.5	20.0	4.50	5.30	11.0	18.0	14.0	11.0	1.05	1.14	2.23	1.10	4.10	1.90	5.75
Пон	19:00	2826	S	VENDSYSSEL	2.65	3.10	2.35		FREDERICIA	4.60	11.5	18.0	6.10	4.60	5.20	18.0	12.0	4.00	1.43	1.25	1.34	1.85	1.64	3.15	2.80

Sport Life			Вкупно голови (прво полувреме)					Вкупно голови (второ полувреме)				Вкупно голови													Комбиниран тип (голови)			
			1/2 0-1	1/2 1+	1/2 2+	1/2 2-3	1/2 3+	2/2 0-1	2/2 2+	2/2 2-3	2/2 3+	0-1	0-2	0-3	2-3	2-4	2+	3+	3-4	4+	4-6	5+	6+	7+	1+I& 1+II	1+I& 2+II	2+I& 1+II	2+I& 2+II
2821	LYNGBY	AB KOBENH.	1.45	1.20	2.55	2.60	5.25	1.80	1.90	2.15	3.30	3.80	2.10	1.33	2.00	1.45	1.15	1.65	2.10	2.60	2.80	4.40	11.0	25.0	1.60	2.40	2.80	5.00
2822	SKIVE	KOGE	1.40	1.25	2.65	2.80	5.75	1.75	1.95	2.25	3.75	3.50	1.95	1.28	1.95	1.45	1.17	1.75	2.20	2.90	3.10	4.75	13.0	30.0	1.70	2.60	3.00	5.50
2823	VEJLE	BRONSHOJ	1.40	1.25	2.65	2.80	5.75	1.75	1.95	2.25	3.75	3.50	1.95	1.28	1.95	1.45	1.17	1.75	2.20	2.90	3.10	4.75	13.0	30.0	1.70	2.60	3.00	5.50
2824	VIBORG	HORSENS	1.40	1.30	2.70	2.90	6.25	1.70	2.00	2.35	4.15	3.25	1.85	1.23	1.95	1.42	1.22	1.85	2.30	3.10	3.30	5.50	16.0	30.0	1.80	2.80	3.30	5.80
2825	AARHUS AGF	ROSKILDE	1.45	1.20	2.55	2.60	5.25	1.80	1.90	2.15	3.30	3.80	2.05	1.33	2.00	1.45	1.15	1.65	2.10	2.60	2.80	4.40	11.0	25.0	1.60	2.40	2.80	5.00
2826	VENDSYSSEL	FREDERICIA	1.40	1.30	2.70	2.90	6.25	1.70	2.00	2.35	4.15	3.25	1.85	1.23	1.95	1.42	1.22	1.85	2.30	3.10	3.30	5.50	16.0	30.0	1.80	2.80	3.30	5.80

Sport Life			Двата тима даваат гол				ГГ Прво/втор. пол.		Тим дава 2+ гола				Тим дава 3+ гола		Дава, не дава гол				Дава, не дава гол (прво полувреме)				Прв дава гол		Време на прв гол		Било кога		
			ГГ	НГ	ГГ &3+	ГГ &4+	ГГ 1/2	ГГ 2/2	Т1 1/2	Т2 1/2	Т1	Т2	Т13+	Т23+	1 Да	1 Не	2 Да	2 Не	1 Да 1/2	1 Не 1/2	2 Да 1/2	2 Не 1/2	1	2	0-29	30-90	Б1	БХ	Б2
2821	LYNGBY	AB KOBENH.	1.65	1.85	2.00	2.95	4.10	3.25	3.30	11.0	1.50	3.40	2.50	6.00	1.04	4.70	1.25	2.30	1.43	2.20	2.00	1.45	1.50	2.30	1.65	1.85	1.27	1.65	3.25
2822	SKIVE	KOGE	1.60	2.00	2.10	3.25	4.35	3.30	7.00	5.40	2.60	2.10	6.50	4.55	1.25	3.00	1.15	4.00	2.00	1.60	1.85	1.75	1.85	1.75	1.70	1.90	2.25	1.55	1.75
2823	VEJLE	BRONSHOJ	1.65	1.95	2.10	3.30	4.00	3.15	4.00	9.00	1.65	2.90	2.90	4.80	1.05	4.50	1.22	2.60	1.60	1.90	1.85	1.65	1.65	2.00	1.65	1.85	1.40	1.60	2.60
2824	VIBORG	HORSENS	1.65	2.00	2.25	3.50	4.40	3.35	5.10	8.00	2.00	2.90	4.30	7.30	1.15	4.00	1.30	2.70	1.80	1.80	2.05	1.57	1.75	1.90	1.70	1.90	1.70	1.60	2.45
2825	AARHUS AGF	ROSKILDE	1.70	1.80	2.05	2.95	4.30	3.30	2.90	12.0	1.35	3.70	2.20	6.70	1.03	5.00	1.35	2.15	1.35	2.35	2.40	1.35	1.35	2.50	1.60	1.90	1.15	1.70	3.80
2826	VENDSYSSEL	FREDERICIA	1.65	2.00	2.25	3.50	4.10	3.25	5.95	5.30	2.50	2.20	3.70	3.25	1.20	2.80	1.15	3.50	1.70	1.80	1.65	1.85	1.80	1.80	1.65	1.85	2.00	1.50	1.75

Sport Life			Хендикеп				Комбиниран тип																Сигурна победа		Двојна победа		Прво полувреме		
			Хен.	1	X	2	1& ГГ	1& Т1	1& 2+I	1& 0-2	1& 2-3	1& 3+	1& 4+	1-1& 3+	2& ГГ	2& Т2	2& 2+I	2& 0-2	2& 2-3	2& 3+	2& 4+	2-2& 3+	С1	С2	Д1	Д2	1	X	2
2821	LYNGBY	AB KOBENH.	-1.0	2.30	3.40	1.90	2.05	1.80	3.35	2.80	3.25	2.20	3.40	3.15	5.75	5.30	7.50	6.60	7.70	5.80	7.55	12.0	2.40	6.75	3.30	12.0	2.05	1.90	4.70
2822	SKIVE	KOGE	1.0	1.40	3.20	3.50	4.30	3.50	6.45	5.00	5.90	4.65	6.80	6.90	3.05	2.60	5.60	3.70	4.20	3.35	6.00	5.50	4.35	3.40	10.7	7.20	3.65	1.90	2.85
2823	VEJLE	BRONSHOJ	-1.0	2.70	3.30	1.55	2.20	2.20	4.10	3.00	3.45	2.80	4.60	4.10	4.50	4.00	6.75	5.40	6.30	5.00	7.10	8.10	2.85	5.25	4.40	9.50	2.35	1.85	4.00
2824	VIBORG	HORSENS	-1.0	3.20	3.20	1.45	2.80	2.55	5.00	3.30	3.90	3.30	5.60	5.15	4.60	3.80	6.85	5.20	6.30	5.20	7.35	7.70	3.20	4.60	6.50	11.8	2.70	1.90	3.80
2825	AARHUS AGF	ROSKILDE	-1.0	1.90	3.40	2.15	2.05	1.65	3.10	2.65	3.00	2.05	3.20	2.90	7.60	6.30	-	-	-	-	-	14.0	2.10	7.50	2.65	16.0	1.80	1.90	5.60
2826	VENDSYSSEL	FREDERICIA	1.0	1.30	3.20	3.40	3.40	2.90	6.30	4.20	5.00	4.20	6.80	6.70	3.05	2.55	6.00	3.70	4.40	3.70	6.45	5.80	3.80	3.30	7.00	6.30	3.30	1.85	2.85

Ukraine 1

Универзални коефициенти	Паѓаат повеќе голови			Пар/непар	
	1>	1=2	2>	П	Н
	3.20	3.20	1.90	1.80	1.95

Sport Life				Ukraine 1						Полувреме-крај									Двојна шанса			Азиски (0) хендикеп		Дава гол I и II пол.	
				Прво коло	1	X	2			1-1	1-X	1-2	X-1	X-X	X-2	2-1	2-X	2-2	1X	12	X2	1	2	ДТ1	ДТ2
Пет	18:00	2901	S	METALLURG DONETSK	нт	4.80	3.60	1.65	DNIPRO	9.00	14.0	20.0	9.00	5.00	4.50	25.0	14.0	2.60	2.06	1.23	1.13	3.57	1.23	5.75	2.25
Саб	16:00	2902	S	ILICHIVETS		2.15	3.15	3.20	VOLYN LUTSK	3.60	12.0	35.0	5.00	4.50	6.40	30.0	12.0	5.40	1.28	1.29	1.59	1.51	2.25	3.30	5.00
Саб	18:00	2903	S	CHORNOMORETS O.		1.35	4.35	8.00	OLIMPIK DONETSK	1.90	17.0	50.0	4.60	5.30	14.0	30.0	14.0	13.0	1.03	1.16	2.82	1.07	6.35	2.00	8.00
Нед	16:00	2904	S	HOVERLA UZHHOROD		2.80	3.10	2.40	KARPATY	4.60	12.0	30.0	6.00	4.40	5.40	30.0	12.0	4.20	1.47	1.29	1.35	1.95	1.67	4.25	3.55
Нед	18:00	2905	S	DYNAMO KYIV		1.35	4.35	8.00	VORSKLA	1.90	17.0	50.0	4.60	5.30	14.0	30.0	14.0	13.0	1.03	1.16	2.82	1.07	6.35	2.00	8.00
Нед	18:00	2906	S	SHAKHTAR	нт	1.25	4.00	7.25	METALLURG ZAPOROZHYE	1.60	17.0	30.0	4.60	5.90	16.0	18.0	14.0	15.0	-	1.07	2.58	-	5.60	1.40	7.50
Нед	20:00	2907	S	ZORYA	нт	4.00	3.25	1.90	METALIST	6.25	13.0	30.0	7.50	4.60	4.75	35.0	13.0	3.00	1.79	1.29	1.20	2.85	1.35	5.85	2.80

Sport Life			Вкупно голови (прво полувреме)					Вкупно голови (второ полувреме)				Вкупно голови													Комбиниран тип (голови)			
			1/2 0-1	1/2 1+	1/2 2+	1/2 2-3	1/2 3+	2/2 0-1	2/2 2+	2/2 2-3	2/2 3+	0-1	0-2	0-3	2-3	2-4	2+	3+	3-4	4+	4-6	5+	6+	7+	1+I& 1+II	1+I& 2+II	2+I& 1+II	2+I& 2+II
2901	METALLURGD	DNIPRO	1.30	1.30	2.50	2.85	7.00	1.55	1.90	2.15	4.15	3.00	1.75	1.20	1.90	1.45	1.22	1.85	2.25	2.90	3.10	4.10	8.70	24.0	1.70	2.70	3.00	5.25
2902	ILICHIVETS	VOLYN LUTS	1.20	1.40	2.70	3.10	8.00	1.35	2.05	2.35	4.80	2.75	1.55	1.15	1.85	1.40	1.30	2.05	2.55	3.30	3.50	4.60	10.5	40.0	1.90	3.20	3.50	6.00
2903	CHORNOMORE	OLIMPIK DO	1.30	1.30	2.50	2.85	7.00	1.55	1.90	2.15	4.15	3.00	1.75	1.20	1.90	1.45	1.22	1.85	2.25	2.90	3.10	4.10	8.70	24.0	1.70	2.70	3.00	5.25
2904	HOVERLA UZ	KARPATY	1.20	1.40	2.70	3.10	8.00	1.35	2.05	2.35	4.80	2.75	1.55	1.15	1.85	1.40	1.30	2.05	2.55	3.30	3.50	4.60	10.5	40.0	1.90	3.20	3.50	6.00
2905	DYNAMO K.	VORSKLA	1.40	1.30	2.55	2.80	6.75	1.50	1.95	2.10	4.15	3.00	1.85	1.25	1.90	1.47	1.23	1.85	2.05	2.80	3.00	4.20	8.00	30.0	1.60	2.55	3.00	5.00
2906	SHAKHTAR	METALLURG	1.55	1.20	2.30	2.45	4.80	1.95	1.65	1.95	2.90	4.10	2.30	1.50	2.00	1.45	1.10	1.50	1.90	2.30	2.50	3.80	8.00	18.0	1.45	2.10	2.50	4.00
2907	ZORYA	METALIST	1.30	1.30	2.50	2.85	7.00	1.55	1.90	2.15	4.15	3.00	1.75	1.20	1.90	1.45	1.22	1.85	2.25	2.90	3.10	4.10	8.70	24.0	1.70	2.70	3.00	5.25

Sport Life			Двата тима даваат гол				ГГ Прво/втор. пол.		Тим дава 2+ гола				Тим дава 3+ гола		Дава, не дава гол				Дава, не дава гол (прво полувреме)				Прв дава гол		Време на прв гол		Било кога		
			ГГ	НГ	ГГ &3+	ГГ &4+	ГГ 1/2	ГГ 2/2	Т1 1/2	Т2 1/2	Т1	Т2	Т13+	Т23+	1 Да	1 Не	2 Да	2 Не	1 Да 1/2	1 Не 1/2	2 Да 1/2	2 Не 1/2	1	2	0-29	30-90	Б1	БХ	Б2
2901	METALLURGD	DNIPRO	1.80	1.80	2.25	3.30	4.70	3.50	11.0	3.55	3.50	1.60	9.00	3.20	1.40	2.50	1.08	4.50	2.30	1.45	1.50	2.15	2.20	1.55	1.70	1.90	3.10	1.65	1.37
2902	ILICHIVETS	VOLYN LUTS	1.90	1.75	2.55	3.75	5.20	3.70	6.50	10.0	2.35	3.60	5.20	7.10	1.20	3.60	1.40	2.40	2.00	1.60	2.50	1.32	1.75	1.90	1.90	1.70	1.72	1.45	2.40
2903	CHORNOMORE	OLIMPIK DO	2.20	1.45	2.70	3.35	5.90	4.40	3.25	18.0	1.45	5.80	2.50	13.0	1.04	5.50	1.80	1.80	1.45	2.20	3.20	1.20	1.40	2.70	1.65	1.95	1.15	1.75	4.25
2904	HOVERLA UZ	KARPATY	1.85	1.80	2.55	3.75	5.20	3.65	7.70	7.20	3.10	2.55	6.40	5.70	1.30	2.70	1.25	3.00	2.35	1.37	2.10	1.50	1.80	1.80	1.95	1.65	2.15	1.40	1.83
2905	DYNAMO K.	VORSKLA	2.10	1.55	2.60	3.20	5.70	4.20	3.25	18.0	1.40	5.80	2.50	13.0	1.04	5.50	1.75	1.85	1.45	2.20	3.20	1.20	1.40	2.70	1.65	1.95	1.15	1.75	4.25
2906	SHAKHTAR	METALLURG	2.00	1.55	2.40	2.65	4.70	3.50	2.30	15.0	1.20	4.50	1.70	9.00	1.01	7.00	1.60	1.80	1.20	2.90	2.80	1.20	1.20	3.30	1.40	2.25	1.05	1.80	4.50
2907	ZORYA	METALIST	1.85	1.80	2.30	3.30	4.90	3.60	11.0	6.00	4.00	2.00	8.20	4.70	1.45	2.20	1.15	3.80	2.60	1.28	1.90	1.70	1.95	1.65	1.85	1.75	2.75	1.55	1.55

Sport Life			Хендикеп				Комбиниран тип																Сигурна победа		Двојна победа		Прво полувреме		
			Хен.	1	X	2	1& ГГ	1& Т1	1& 2+I	1& 0-2	1& 2-3	1& 3+	1& 4+	1-1& 3+	2& ГГ	2& Т2	2& 2+I	2& 0-2	2& 2-3	2& 3+	2& 4+	2-2& 3+	С1	С2	Д1	Д2	1	X	2
2901	METALLURGD	DNIPRO	1.0	1.75	3.30	2.50	7.25	5.70	8.90	7.30	9.10	7.50	9.50	12.0	2.30	1.85	3.40	2.50	3.20	2.70	3.80	3.95	6.25	2.50	15.0	4.40	4.50	1.95	2.20
2902	ILICHIVETS	VOLYN LUTS	-1.0	3.30	3.00	1.45	3.25	2.80	5.20	2.95	3.80	3.70	6.00	5.70	4.90	4.70	6.70	4.50	5.90	5.50	7.50	8.20	2.90	4.00	6.80	12.0	2.75	1.85	3.75
2903	CHORNOMORE	OLIMPIK DO	-1.0	1.80	3.50	2.35	2.75	1.60	2.95	2.05	2.60	2.20	3.35	3.10	13.0	9.00	13.0	12.0	13.7	12.5	14.3	18.7	1.80	8.00	2.60	27.0	1.70	2.05	5.80
2904	HOVERLA UZ	KARPATY	1.0	1.35	2.80	4.00	4.10	3.80	6.30	3.90	5.10	4.90	6.97	7.10	3.60	3.15	6.00	3.30	4.30	4.20	6.75	6.40	3.55	3.20	10.4	8.25	3.50	1.85	3.00
2905	DYNAMO K.	VORSKLA	-1.0	1.80	3.50	2.35	2.65	1.60	3.00	2.20	2.60	2.20	3.25	3.10	13.0	9.00	13.1	12.5	13.7	12.5	14.0	18.7	1.80	8.00	2.60	27.0	1.70	2.05	5.80
2906	SHAKHTAR	METALLURG	-1.0	1.50	3.80	2.40	2.45	1.40	2.55	2.60	2.60	1.70	2.55	2.00	11.25	9.00	-	-	-	-	-	20.0	1.70	10.0	1.70	22.0	1.40	2.10	6.00
2907	ZORYA	METALIST	1.0	1.55	3.10	2.90	6.20	5.70	7.40	6.00	7.50	6.20	8.50	8.50	3.05	2.45	3.95	2.90	3.45	3.00	4.70	4.40	4.50	2.55	13.0	5.50	4.10	1.90	2.45

Hungary 1

Универзални коефициенти	Паѓаат повеќе голови			Пар/непар	
	1>	1=2	2>	П	Н
	3.20	3.20	1.90	1.80	1.95

Sport Life				Hungary 1						Полувреме-крај									Двојна шанса			Азиски (0) хендикеп		Дава гол I и II пол.	
				Прво коло	1	X	2			1-1	1-X	1-2	X-1	X-X	X-2	2-1	2-X	2-2	1X	12	X2	1	2	ДТ1	ДТ2
Пет	19:00	3101	S	NYÍREGYHÁZA	3.75	3.30	1.70		DEBRECENI	7.50	13.5	20.0	8.50	4.80	4.50	20.0	14.0	2.50	1.76	1.17	1.12	2.69	1.22	4.50	2.20
Саб	16:30	3102	S	K. HONVED	1.70	3.30	3.75		DUNAUJVAROS	2.50	14.0	20.0	4.50	4.80	8.50	20.0	13.5	7.50	1.12	1.17	1.76	1.22	2.69	2.20	4.50
Саб	18:30	3103	S	PECSI	2.45	3.00	2.55		MTK	4.25	11.0	20.0	4.50	3.80	4.50	20.0	11.0	4.40	1.35	1.25	1.38	1.68	1.75	3.55	3.65
Саб	18:30	3104	S	VIDEOTON	1.25	3.80	7.00		LOMBARD PAPA	1.60	17.0	30.0	4.60	5.90	16.0	18.0	14.0	15.0	-	1.06	2.46	-	5.31	1.40	7.50
Саб	20:30	3105	S	HALADAS	2.10	3.40	3.20		UJPEST	3.50	13.0	25.0	5.00	4.75	6.50	20.0	12.0	5.40	1.30	1.27	1.65	1.53	2.33	2.70	3.70
Нед	16:30	3106	S	KECSKEMETI	4.30	3.50	1.85		FERENCVAROS	6.50	13.0	20.0	8.00	4.85	4.75	25.0	13.0	2.95	1.93	1.29	1.21	3.16	1.36	4.40	2.45
Нед	18:30	3107	S	DIOSGYOR	1.65	3.35	3.85		PUSKAS ACADEMY	2.45	14.0	20.0	4.50	4.80	8.80	20.0	13.5	8.50	1.11	1.16	1.79	1.19	2.78	2.15	4.75
Нед	20:30	3108	S	PAKS	3.45	3.20	1.80		GYOR	6.50	13.0	20.0	8.10	4.75	4.60	20.0	13.0	2.70	1.66	1.18	1.15	2.44	1.27	4.00	2.30

Sport Life			Вкупно голови (прво полувреме)					Вкупно голови (второ полувреме)				Вкупно голови													Комбиниран тип (голови)			
			1/2 0-1	1/2 1+	1/2 2+	1/2 2-3	1/2 3+	2/2 0-1	2/2 2+	2/2 2-3	2/2 3+	0-1	0-2	0-3	2-3	2-4	2+	3+	3-4	4+	4-6	5+	6+	7+	1+I& 1+II	1+I& 2+II	2+I& 1+II	2+I& 2+II
3101	NYÍREGYHÁZ	DEBRECENI	1.40	1.25	2.30	2.65	5.60	1.70	1.70	1.95	3.25	3.60	2.00	1.30	1.90	1.45	1.12	1.65	1.95	2.45	2.65	3.40	7.00	16.0	1.50	2.40	2.60	4.40
3102	K. HONVED	DUNAUJVAROS	1.45	1.25	2.45	2.65	5.70	1.55	1.85	1.95	3.35	3.30	2.00	1.30	1.95	1.50	1.17	1.70	1.90	2.55	2.75	3.80	6.70	22.0	1.40	2.35	2.80	4.70
3103	PECSI	MTK	1.30	1.30	2.50	2.85	7.00	1.55	1.90	2.15	4.15	3.00	1.75	1.20	1.90	1.45	1.22	1.85	2.25	2.90	3.10	4.10	8.70	24.0	1.70	2.70	3.00	5.25
3104	VIDEOTON	LOMBARD P.	1.45	1.20	2.20	2.50	5.25	1.80	1.65	1.85	2.80	4.10	2.20	1.40	1.90	1.47	1.10	1.55	1.85	2.25	2.45	3.05	6.00	13.0	1.40	2.20	2.45	4.00
3105	HALADAS	UJPEST	1.40	1.30	2.55	2.80	6.75	1.50	1.95	2.10	4.15	3.00	1.85	1.25	1.90	1.47	1.23	1.85	2.05	2.80	3.00	4.20	8.00	30.0	1.60	2.55	3.00	5.00
3106	KECSKEMETI	FERENCVAROS	1.40	1.25	2.50	2.70	6.00	1.50	1.90	2.00	3.70	3.25	1.95	1.28	1.90	1.50	1.20	1.75	1.95	2.60	2.80	4.00	7.00	25.0	1.50	2.40	2.85	4.80
3107	DIOSGYOR	PUSKAS ACA	1.35	1.25	2.40	2.75	6.20	1.60	1.80	2.05	3.80	3.30	1.90	1.25	1.90	1.45	1.18	1.75	2.10	2.60	2.80	3.70	8.00	20.0	1.60	2.60	2.80	4.80
3108	PAKS	GYOR	1.40	1.25	2.30	2.65	5.60	1.70	1.70	1.95	3.25	3.60	2.00	1.30	1.90	1.45	1.12	1.65	1.95	2.45	2.65	3.40	7.00	16.0	1.50	2.40	2.60	4.40

Sport Life			Двата тима даваат гол				ГГ Прво/втор. пол.		Тим дава 2+ гола				Тим дава 3+ гола		Дава, не дава гол				Дава, не дава гол (прво полувреме)				Прв дава гол		Време на прв гол		Било кога		
			ГГ	НГ	ГГ &3+	ГГ &4+	ГГ 1/2	ГГ 2/2	Т1 1/2	Т2 1/2	Т1	Т2	Т13+	Т23+	1 Да	1 Не	2 Да	2 Не	1 Да 1/2	1 Не 1/2	2 Да 1/2	2 Не 1/2	1	2	0-29	30-90	Б1	БХ	Б2
3101	NYÍREGYHÁZ	DEBRECENI	1.60	1.90	1.95	2.80	4.00	3.20	10.0	3.65	3.20	1.55	5.50	2.65	1.24	2.40	1.05	4.50	1.85	1.65	1.47	2.10	2.15	1.55	1.65	1.85	2.90	1.65	1.33
3102	K. HONVED	DUNAUJVAROS	1.60	1.90	2.05	2.90	4.00	3.20	3.65	10.0	1.55	3.20	2.65	5.50	1.05	4.50	1.24	2.40	1.47	2.10	1.90	1.60	1.55	2.15	1.65	1.85	1.33	1.65	2.90
3103	PECSI	MTK	1.70	1.85	2.25	3.30	4.60	3.20	7.35	7.70	2.45	2.50	4.70	5.00	1.22	2.80	1.27	2.40	2.15	1.40	2.15	1.40	1.80	1.80	1.95	1.65	1.85	1.35	1.90
3104	VIDEOTON	LOMBARD P.	2.00	1.60	2.40	2.60	4.70	3.50	2.30	15.0	1.20	4.50	1.70	9.00	1.01	7.00	1.60	1.80	1.20	2.90	2.80	1.20	1.20	3.30	1.40	2.25	1.05	1.80	4.50
3105	HALADAS	UJPEST	1.65	2.00	2.25	3.15	4.40	3.35	5.10	8.00	2.00	2.90	4.30	7.30	1.15	4.00	1.27	2.80	1.80	1.80	2.05	1.57	1.75	1.90	1.70	1.90	1.70	1.60	2.45
3106	KECSKEMETI	FERENCVAROS	1.65	1.95	2.10	2.95	4.50	3.40	9.50	4.25	2.95	1.75	8.30	3.70	1.30	2.70	1.10	4.50	2.15	1.53	1.65	1.95	2.00	1.65	1.70	1.90	2.80	1.60	1.50
3107	DIOSGYOR	PUSKAS ACA	1.60	1.90	2.10	2.95	4.00	3.20	3.50	11.0	1.55	3.30	2.60	5.70	1.05	4.50	1.24	2.40	1.45	2.15	1.95	1.55	1.55	2.20	1.65	1.85	1.30	1.65	3.00
3108	PAKS	GYOR	1.60	2.00	1.95	2.80	4.00	3.15	9.25	3.85	3.00	1.60	5.00	2.80	1.22	2.60	1.05	4.50	1.80	1.70	1.55	2.00	2.05	1.60	1.65	1.85	2.70	1.60	1.37

Sport Life			Хендикеп				Комбиниран тип																Сигурна победа		Двојна победа		Прво полувреме		
			Хен.	1	X	2	1& ГГ	1& Т1	1& 2+I	1& 0-2	1& 2-3	1& 3+	1& 4+	1-1& 3+	2& ГГ	2& Т2	2& 2+I	2& 0-2	2& 2-3	2& 3+	2& 4+	2-2& 3+	С1	С2	Д1	Д2	1	X	2
3101	NYÍREGYHÁZ	DEBRECENI	1.0	1.70	3.30	2.50	5.30	4.70	6.80	6.00	7.10	5.40	7.10	9.50	2.05	1.90	3.30	2.85	3.25	2.40	3.45	3.30	6.25	2.60	10.5	3.70	4.30	1.90	2.15
3102	K. HONVED	DUNAUJVAROS	-1.0	2.50	3.30	1.70	2.05	1.90	3.45	2.90	3.30	2.50	3.55	3.40	5.30	4.70	7.10	6.10	7.20	5.50	7.20	9.60	2.60	6.25	3.70	10.5	2.15	1.90	4.30
3103	PECSI	MTK	-1.0	3.90	2.80	1.30	3.50	3.20	5.50	3.70	4.50	3.90	6.45	6.15	3.60	3.30	5.65	3.85	4.70	4.05	6.55	6.35	3.15	3.20	7.40	7.50	3.05	1.70	3.20
3104	VIDEOTON	LOMBARD P.	-1.0	1.50	3.80	2.40	2.40	1.40	2.50	2.40	2.40	1.75	2.55	2.15	11.25	9.00	10.0	11.3	12.0	9.00	10.1	20.5	1.70	10.0	1.70	22.0	1.40	2.10	6.00
3105	HALADAS	UJPEST	-1.0	3.20	3.20	1.45	2.80	2.55	4.70	3.30	3.80	3.30	5.20	5.15	4.60	3.80	6.55	5.20	6.20	5.20	6.95	7.70	3.20	4.60	6.50	11.8	2.70	1.90	3.80
3106	KECSKEMETI	FERENCVAROS	1.0	1.55	3.30	2.90	6.20	4.50	8.20	6.80	8.10	6.40	8.50	8.30	2.40	2.20	3.90	3.00	3.40	2.80	4.00	4.20	5.25	2.80	13.0	5.25	4.20	1.90	2.40
3107	DIOSGYOR	PUSKAS ACA	-1.0	2.40	3.40	1.75	2.20	1.85	3.30	2.70	3.20	2.50	3.50	3.40	5.50	4.00	7.15	5.95	7.30	5.75	7.40	10.7	2.50	6.50	3.50	11.0	2.10	1.90	4.50
3108	PAKS	GYOR	1.0	1.60	3.30	2.65	4.85	4.20	6.15	5.65	6.50	5.05	6.45	7.90	2.20	2.10	3.50	2.95	3.35	2.60	3.80	3.60	5.50	2.80	9.70	4.00	4.10	1.90	2.30

Denmark 1 Division - Final Table 2013/14

	Тим	Вкупно							Дома							Гости						
1.	SILKEBORG	34	20	6	8	67	41	66	18	12	2	4	42	20	38	16	8	4	4	25	21	28
2.	HOBRO	33	20	5	8	58	36	65	16	12	1	3	32	13	37	17	8	4	5	26	23	28
3.	LYNGBY	34	18	3	13	60	44	57	17	11	2	4	33	18	35	17	7	1	9	27	26	22
4.	BRONSHOJ	33	16	5	12	47	39	53	16	7	1	8	20	21	22	17	9	4	4	27	18	31
5.	HORSENS	33	15	7	11	60	48	52	17	6	5	6	27	25	23	16	9	2	5	33	23	29
6.	KOGE	33	13	10	10	39	31	49	17	10	4	3	24	12	34	16	3	6	7	15	19	15
7.	VEJLE	33	12	11	10	49	38	47	17	5	7	5	18	15	22	16	7	4	5	31	23	25
8.	FREDERICIA	33	12	7	14	47	45	43	17	8	3	6	30	25	27	16	4	4	8	17	20	16
9.	VENDSYSSEL	33	13	2	18	36	56	41	16	8	1	7	17	26	25	17	5	1	11	19	30	16
10.	AB KOBENHAVN	33	9	9	15	42	57	36	16	6	5	5	30	28	23	17	3	4	10	12	29	13
11.	HVIDOVRE	33	10	6	17	43	63	36	16	6	4	6	24	29	22	17	4	2	11	19	34	14
12.	MARIENLYST	33	4	3	26	28	78	15	16	4	2	10	17	30	14	17	0	1	16	11	48	1

Ukraine 1 - Final Table 2013/14

	Тим	Вкупно							Дома							Гости						
1.	SHAKHTAR	28	21	2	5	62	23	65	14	12	1	1	32	7	37	14	9	1	4	30	16	28
2.	DNIPRO	28	18	5	5	56	28	59	14	10	2	2	30	15	32	14	8	3	3	26	13	27
3.	METALIST	28	16	9	3	54	29	57	14	10	3	1	26	11	33	14	6	6	2	28	18	24
4.	DYNAMO KYIV	28	16	5	7	55	33	53	14	10	2	2	34	11	32	14	6	3	5	21	22	21
5.	CHORNOMORETS O.	28	12	10	6	30	22	46	14	7	6	1	16	6	27	14	5	4	5	14	16	19
6.	METALLURG DONETSK	28	12	7	9	45	42	43	14	9	4	1	31	15	31	14	3	3	8	14	27	12
7.	ZORYA	28	11	9	8	35	30	42	14	7	4	3	21	13	25	14	4	5	5	14	17	17
8.	VORSKLA	28	10	10	8	36	38	40	14	4	7	3	21	21	19	14	6	3	5	15	17	21
9.	SEVASTOPOL	28	10	5	13	32	43	35	14	7	2	5	21	15	23	14	3	3	8	11	28	12
10.	ILICHIVETS	28	10	4	14	27	33	34	14	5	3	6	16	16	18	14	5	1	8	11	17	16
11.	KARPATY	28	7	11	10	33	39	32	14	4	5	5	17	22	17	14	3	6	5	16	17	15
12.	HOVERLA-ZAKARP.	28	7	5	16	26	39	26	14	3	4	7	15	17	13	14	4	1	9	11	22	13
13.	VOLYN LUTSK	28	7	6	15	25	51	24	14	5	2	7	13	19	17	14	2	4	8	12	32	10
14.	METALLURG ZAPOROZHYE	28	2	6	20	19	54	12	14	2	3	9	11	21	9	14	0	3	11	8	33	3
15.	TAVRIA	28	2	4	22	15	46	10	14	1	1	12	8	29	4	14	1	3	10	7	17	6
16.	ARSENAL KYIV	0	0	0	0	0	0	0	0	0	0	0	0	0	0	0	0	0	0	0	0	0

Hungary 1 - Final Table 2013/14

	Тим	Вкупно							Дома							Гости						
1.	DEBRECENI	30	18	8	4	66	33	62	15	11	3	1	38	13	36	15	7	5	3	28	20	26
2.	GYOR	30	18	8	4	58	32	62	15	10	3	2	34	16	33	15	8	5	2	24	16	29
3.	FERENCVAROS	30	17	6	7	47	33	57	15	8	3	4	21	14	27	15	9	3	3	26	19	30
4.	VIDEOTON	30	15	8	7	52	31	53	15	9	2	4	30	13	29	15	6	6	3	22	18	24
5.	DIOSGYOR	30	12	11	7	45	38	47	15	6	5	4	26	21	23	15	6	6	3	19	17	24
6.	HALADAS	30	12	10	8	37	31	46	15	7	5	3	21	15	26	15	5	5	5	16	16	20
7.	PECSI	30	12	9	9	41	38	45	15	5	7	3	17	15	22	15	7	2	6	24	23	23
8.	MTK	30	11	7	12	42	36	40	15	7	3	5	26	17	24	15	4	4	7	16	19	16
9.	K. HONVED	30	10	6	14	37	39	36	15	5	3	7	17	20	18	15	5	3	7	20	19	18
10.	KECSKEMETI	30	9	9	12	36	51	36	15	7	4	4	24	23	25	15	2	5	8	12	28	11
11.	PAKS	30	8	10	12	39	42	34	15	5	5	5	24	20	20	15	3	5	7	15	22	14
12.	LOMBARD PAPA	30	9	6	15	32	50	33	15	6	3	6	15	19	21	15	3	3	9	17	31	12
13.	UJPEST	30	8	8	14	46	51	32	15	4	5	6	30	27	17	15	4	3	8	16	24	15
14.	PUSKAS ACADEMY	30	8	7	15	36	51	31	15	5	3	7	17	20	18	15	3	4	8	19	31	13
15.	MEZOKOVESD-ZSORY	30	6	6	18	27	52	24	15	4	3	8	14	18	15	15	2	3	10	13	34	9
16.	KAPOSVAR	30	4	7	19	21	54	19	15	3	6	6	13	24	15	15	1	1	13	8	30	4

SPORT LIFE

Russia Supercup

Универзални коефициенти	Паѓаат повеќе голови			Пар/непар	
	1>	1=2	2>	П	Н
	3.20	3.20	1.90	1.80	1.95

Sport Life				Russia Supercup		1	X	2		Krasnodar	Полувреме-крај 1-1	1-X	1-2	X-1	X-X	X-2	2-1	2-X	2-2	Двојна шанса 1X	12	X2	Азиски (0) хендикеп 1	2	Дава гол I и II пол. ДТ1	ДТ2
Саб	19:30	3231	S	CSKA M.		1.65	3.40	5.10		FK ROSTOV	2.60	14.0	35.0	4.50	4.75	9.00	30.0	14.0	9.00	1.11	1.25	2.04	1.20	3.71	2.55	6.70

Sport Life			Вкупно голови (прво полувреме) 1/2 0-1	1/2 1+	1/2 2+	1/2 2-3	1/2 3+	Вкупно голови (второ полувреме) 2/2 0-1	2/2 2+	2/2 2-3	2/2 3+	Вкупно голови 0-1	0-2	0-3	2-3	2-4	2+	3+	3-4	4+	4-6	5+	6+	7+	Комбиниран тип (голови) 1+I& 1+II	1+I& 2+II	2+I& 1+II	2+I& 2+II
3231	CSKA M.	FK ROSTOV	1.35	1.35	2.75	3.00	7.00	1.65	2.05	2.40	4.50	3.00	1.75	1.20	1.95	1.40	1.27	1.95	2.50	3.30	3.50	6.00	18.0	40.0	1.90	3.00	3.60	6.20

Sport Life			Два тима даваат гол ГГ	НГ	ГГ &3+	ГГ &4+	ГГ Прво/втор. пол. ГГ 1/2	ГГ 2/2	Тим дава 2+ гола Т1 1/2	Т2 1/2	Т1	Т2	Тим дава 3+ гола Т13+	Т23+	Дава, не дава гол 1 Да	1 Не	2 Да	2 Не	Дава, не дава гол (прво полувреме) 1 Да 1/2	1 Не 1/2	2 Да 1/2	2 Не 1/2	Прв дава гол 1	2	Време на прв гол 0-29	30-90	Било кога Б1	БХ	Б2
3231	CSKA M.	FK ROSTOV	2.00	1.70	2.50	3.75	5.60	3.90	4.80	13.0	1.80	4.50	4.20	9.40	1.07	4.50	1.50	2.15	1.80	1.80	2.70	1.27	1.55	2.20	1.80	1.80	1.37	1.60	3.25

Sport Life			Хендикеп Хен.	1	X	2	Комбиниран тип 1&ГГ	1&T1	1&2+I	1&0-2	1&2-3	1&3+	1&4+	1-1&3+	2&ГГ	2&T2	2&2+I	2&0-2	2&2-3	2&3+	2&4+	2-2&3+	Сигурна победа С1	С2	Двојна победа Д1	Д2	Прво полувреме 1	X	2
3231	CSKA M.	FK ROSTOV	-1.0	2.50	3.20	1.75	2.80	2.00	3.65	2.50	3.25	2.80	4.50	4.05	-	6.50	9.75	7.90	9.65	8.30	11.1	12.5	2.30	5.75	4.35	17.0	2.20	1.90	4.50

Russia 2

Универзални коефициенти	Паѓаат повеќе голови			Пар/непар	
	1>	1=2	2>	П	Н
	3.20	3.20	1.90	1.80	1.95

Sport Life				Russia 2		1	X	2			Полувреме-крај 1-1	1-X	1-2	X-1	X-X	X-2	2-1	2-X	2-2	Двојна шанса 1X	12	X2	Азиски (0) хендикеп 1	2	Дава гол I и II пол. ДТ1	ДТ2
Нед	06:00	3221	S	SAKHALIN		2.10	3.15	3.40		KHIMIK DZER.	3.50	13.0	35.0	5.00	4.50	6.50	30.0	12.0	5.40	1.26	1.30	1.64	1.48	2.39	3.20	5.15
Нед	12:00	3222	S	SIBIR		1.65	3.40	5.10		DINAMO ST. PETERSBURG	2.60	14.0	35.0	4.50	4.75	9.00	30.0	14.0	9.00	1.11	1.25	2.04	1.20	3.71	2.55	6.70
Нед	14:00	3223	S	TOM TOMSK		1.75	3.30	4.70		LUCH ENERGIYA	2.80	13.0	35.0	4.60	4.65	8.50	30.0	13.0	7.50	1.14	1.28	1.94	1.26	3.37	2.65	6.35
Нед	14:00	3224	S	TOSNO		3.40	3.15	2.10		KRYLIYA SOVETOV	5.40	13.0	30.0	6.50	4.50	5.00	35.0	13.0	3.50	1.64	1.30	1.26	2.39	1.48	5.15	3.20
Нед	15:00	3225	S	TYUMEN		2.50	3.10	2.75		YENISEY	4.35	12.0	30.0	5.50	4.40	5.90	30.0	12.0	4.60	1.38	1.31	1.46	1.74	1.92	3.60	4.15
Нед	16:30	3226	S	SHINNIK		2.30	3.10	3.00		GAZOVIK O.	4.00	12.0	30.0	5.30	4.40	6.20	30.0	12.0	5.00	1.32	1.30	1.52	1.60	2.09	3.45	4.50
Нед	17:00	3227	S	BALTIKA		3.00	3.10	2.30		VOLGA N.N.	5.00	12.0	30.0	6.20	4.40	5.30	30.0	12.0	4.00	1.52	1.30	1.32	2.09	1.60	4.50	3.45
Нед	17:00	3229	S	SOKOL SARATOV		2.50	3.10	2.70		ENERGIYA KHAB.	4.40	11.0	25.0	5.70	4.35	5.85	25.0	11.0	4.55	1.38	1.30	1.44	1.74	1.88	3.70	4.00
Нед	18:00	3228	S	ANZHI		1.30	3.65	6.50		VOLGAR ASTRAKHAN	1.70	16.0	40.0	3.80	5.70	15.0	30.0	14.0	13.0	-	1.08	2.34	-	4.86	1.80	8.00

Sport Life			Вкупно голови (прво полувреме) 1/2 0-1	1/2 1+	1/2 2+	1/2 2-3	1/2 3+	Вкупно голови (второ полувреме) 2/2 0-1	2/2 2+	2/2 2-3	2/2 3+	Вкупно голови 0-1	0-2	0-3	2-3	2-4	2+	3+	3-4	4+	4-6	5+	6+	7+	Комбиниран тип (голови) 1+I& 1+II	1+I& 2+II	2+I& 1+II	2+I& 2+II
3221	SAKHALIN	KHIMIK DZE	1.20	1.35	2.90	3.20	8.50	1.35	2.20	2.40	5.15	2.55	1.60	1.15	1.85	1.43	1.35	2.10	2.60	3.50	3.75	5.00	12.0	40.0	1.85	2.90	3.50	6.50
3222	SIBIR	DINAMO ST.	1.20	1.35	2.85	3.10	8.00	1.35	2.15	2.35	4.80	2.60	1.65	1.16	1.85	1.45	1.34	2.05	2.45	3.30	3.60	4.80	11.0	40.0	1.80	2.85	3.30	6.20
3223	TOM TOMSK	LUCH ENERG	1.20	1.35	2.85	3.10	8.00	1.35	2.15	2.35	4.80	2.60	1.65	1.16	1.85	1.45	1.34	2.05	2.45	3.30	3.60	4.80	11.0	40.0	1.80	2.85	3.30	6.20
3224	TOSNO	KRYLIYA SO	1.20	1.35	2.85	3.10	8.00	1.35	2.15	2.35	4.80	2.60	1.65	1.16	1.85	1.45	1.34	2.05	2.45	3.30	3.60	4.80	11.0	40.0	1.80	2.85	3.30	6.20
3225	TYUMEN	YENISEY	1.20	1.35	2.85	3.10	8.00	1.35	2.15	2.35	4.80	2.60	1.65	1.16	1.85	1.45	1.34	2.05	2.45	3.30	3.60	4.80	11.0	40.0	1.80	2.85	3.30	6.20
3226	SHINNIK	GAZOVIK O.	1.20	1.35	2.90	3.20	8.50	1.35	2.20	2.40	5.15	2.55	1.60	1.15	1.85	1.43	1.35	2.10	2.60	3.50	3.75	5.00	12.0	40.0	1.85	2.90	3.50	6.50
3227	BALTIKA	VOLGA N.N.	1.20	1.35	2.90	3.20	8.50	1.35	2.20	2.40	5.15	2.55	1.60	1.15	1.85	1.43	1.35	2.10	2.60	3.50	3.75	5.00	12.0	40.0	1.85	2.90	3.50	6.50
3229	SOKOL SARA	ENERGIYA K.	1.20	1.35	2.85	3.10	8.00	1.35	2.15	2.35	4.80	2.60	1.65	1.16	1.85	1.45	1.34	2.05	2.45	3.30	3.60	4.80	11.0	40.0	1.80	2.85	3.30	6.20
3228	ANZHI	VOLGAR AST	1.30	1.30	2.65	2.90	7.50	1.40	2.05	2.25	4.40	2.80	1.75	1.20	1.90	1.45	1.30	1.95	2.30	3.00	3.20	4.50	9.00	35.0	1.70	2.70	3.15	5.50

Sport Life			Два тима даваат гол ГГ	НГ	ГГ &3+	ГГ &4+	ГГ Прво/втор. пол. ГГ 1/2	ГГ 2/2	Тим дава 2+ гола Т1 1/2	Т2 1/2	Т1	Т2	Тим дава 3+ гола Т13+	Т23+	Дава, не дава гол 1 Да	1 Не	2 Да	2 Не	Дава, не дава гол (прво полувреме) 1 Да 1/2	1 Не 1/2	2 Да 1/2	2 Не 1/2	Прв дава гол 1	2	Време на прв гол 0-29	30-90	Било кога Б1	БХ	Б2
3221	SAKHALIN	KHIMIK DZE	1.90	1.80	2.60	3.95	5.20	3.75	6.35	10.0	2.30	3.70	5.10	7.50	1.20	3.60	1.40	2.40	2.00	1.60	2.50	1.32	1.75	1.90	1.90	1.70	1.70	1.50	2.45
3222	SIBIR	DINAMO ST.	2.00	1.60	2.55	3.75	5.60	3.90	4.80	13.0	1.90	4.70	4.20	9.40	1.07	4.50	1.50	2.15	1.80	1.80	2.70	1.27	1.55	2.20	1.80	1.80	1.37	1.60	3.25
3223	TOM TOMSK	LUCH ENERG	1.95	1.70	2.55	3.75	5.40	3.85	5.00	12.0	2.00	4.40	4.40	9.00	1.10	4.00	1.45	2.20	1.80	1.80	2.60	1.28	1.60	2.10	1.80	1.80	1.43	1.55	3.00
3224	TOSNO	KRYLIYA SO	1.90	1.80	2.55	3.75	5.20	3.75	10.0	6.35	3.70	2.30	7.50	5.10	1.40	2.40	1.20	3.60	2.50	1.32	2.00	1.60	1.90	1.75	1.90	1.70	2.45	1.50	1.70
3225	TYUMEN	YENISEY	1.85	1.85	2.55	3.75	5.15	3.65	7.25	7.60	2.60	3.00	5.75	6.30	1.25	3.00	1.30	2.70	2.10	1.50	2.30	1.38	1.80	1.80	1.95	1.65	1.85	1.35	2.10
3226	SHINNIK	GAZOVIK O.	1.90	1.75	2.60	3.95	5.20	3.70	7.00	8.50	2.45	3.30	5.50	6.60	1.25	3.00	1.35	2.60	2.05	1.55	2.45	1.34	1.80	1.80	1.90	1.70	1.77	1.40	2.25
3227	BALTIKA	VOLGA N.N.	1.85	1.85	2.60	3.95	5.20	3.70	8.50	7.00	3.30	2.45	6.60	5.50	1.35	2.60	1.25	3.00	2.45	1.34	2.05	1.55	1.80	1.80	1.90	1.70	2.25	1.40	1.77
3229	SOKOL SARA	ENERGIYA K.	1.85	1.85	2.55	3.75	5.15	3.65	7.30	7.50	2.60	2.90	5.80	6.20	1.30	2.70	1.30	2.70	2.10	1.50	2.25	1.40	1.80	1.80	1.95	1.65	1.87	1.35	2.05
3228	ANZHI	VOLGAR AST	2.20	1.50	2.75	3.45	5.50	4.30	3.20	20.0	1.35	5.75	1.90	9.00	1.03	4.75	1.75	1.75	1.40	2.20	3.50	1.15	1.30	2.70	1.60	2.00	1.10	1.65	4.25

Sport Life			Хендикеп Хен.	1	X	2	Комбиниран тип 1&ГГ	1&T1	1&2+I	1&0-2	1&2-3	1&3+	1&4+	1-1&3+	2&ГГ	2&T2	2&2+I	2&0-2	2&2-3	2&3+	2&4+	2-2&3+	Сигурна победа С1	С2	Двојна победа Д1	Д2	Прво полувреме 1	X	2
3221	SAKHALIN	KHIMIK DZE	-1.0	3.20	3.00	1.45	3.20	2.70	5.35	3.00	3.70	3.70	6.30	5.60	5.25	4.90	7.25	4.90	6.30	5.90	8.55	8.30	2.80	4.10	6.50	12.3	2.70	1.90	3.80
3222	SIBIR	DINAMO ST.	-1.0	2.50	3.20	1.75	2.80	2.00	3.75	2.30	3.10	2.90	4.50	4.20	-	6.50	10.0	7.70	9.45	8.50	11.1	13.3	2.30	5.75	4.35	17.0	2.20	1.90	4.50
3223	TOM TOMSK	LUCH ENERG	-1.0	2.70	3.20	1.60	2.80	2.20	4.00	2.50	3.25	3.05	4.80	4.60	7.45	6.20	9.20	7.00	8.80	7.80	10.2	10.7	2.40	5.25	4.85	15.0	2.30	1.90	4.35
3224	TOSNO	KRYLIYA SO	1.0	1.45	3.00	3.20	5.25	4.90	7.20	5.00	6.30	5.80	8.20	8.20	3.20	2.70	5.30	3.10	3.70	3.60	6.00	5.50	4.10	2.80	12.0	6.50	3.80	1.90	2.70
3225	TYUMEN	YENISEY	-1.0	4.00	2.80	1.35	3.70	3.20	6.50	3.60	4.50	4.40	6.85	6.70	4.00	3.70	6.55	4.00	5.00	4.80	6.97	7.10	3.25	3.50	8.50	10.2	3.05	1.80	3.45
3226	SHINNIK	GAZOVIK O.	-1.0	3.60	2.90	1.40	3.40	3.05	6.20	3.25	4.10	4.10	6.70	6.25	4.50	4.20	6.75	4.30	5.50	5.30	7.55	7.80	3.10	3.70	7.70	11.0	2.90	1.85	3.60
3227	BALTIKA	VOLGA N.N.	1.0	1.40	2.80	3.70	4.50	4.20	6.75	4.30	5.50	5.30	7.55	7.80	3.40	3.05	6.20	3.25	4.10	4.10	6.70	6.25	3.70	3.10	10.8	7.70	3.60	1.85	2.90
3229	SOKOL SARA	ENERGIYA K.	-1.0	4.20	2.80	1.30	3.70	3.30	6.50	3.60	4.50	4.40	6.85	6.80	3.90	3.60	6.55	3.90	4.90	4.70	6.95	7.00	3.30	3.45	8.80	10.0	3.10	1.80	3.40
3228	ANZHI	VOLGAR AST	-1.0	1.70	3.50	2.20	2.80	1.45	3.05	2.00	2.50	2.30	3.40	2.90	11.25	8.50	10.5	9.00	11.1	9.80	11.5	19.5	1.70	8.00	2.10	24.0	1.50	2.00	6.00

Poland 1

Универзални коефициенти	Паѓаат повеќе голови			Пар/непар	
	1>	1=2	2>	П	Н
	3.20	3.20	1.90	1.80	1.95

Sport Life				Poland 1						Полувреме-крај									Двојна шанса			Азиски (0) хендикеп		Дава гол I и II пол.	
					1	X	2		1-1	1-X	1-2	X-1	X-X	X-2	2-1	2-X	2-2	1X	12	X2	1	2	ДТ1	ДТ2
Пет	18:00	3301	S	BELCHATOW	2.05	3.20	3.50	KORONA KIELCE	3.40	13.0	35.0	4.85	4.50	6.55	30.0	13.0	5.50	1.25	1.29	1.67	1.45	2.48	3.10	5.25
Пет	20:30	3302	S	LECHIA GDANSK	1.75	3.30	4.70	PODBESKIDZIE	2.80	13.0	35.0	4.60	4.65	8.50	30.0	13.0	7.50	1.14	1.28	1.94	1.26	3.37	2.65	6.35
Саб	18:00	3303	S	POGON SZCZECIN	2.70	3.00	2.60	SLASK WROCLAW	4.55	11.0	25.0	5.85	4.30	5.80	25.0	11.0	4.50	1.42	1.32	1.39	1.85	1.79	3.90	3.75
Саб	20:30	3304	S	CRACOVIA KRAKOW	3.20	3.15	2.20	LEGIA	5.25	12.0	30.0	6.40	4.45	5.15	35.0	12.0	3.75	1.59	1.30	1.30	2.25	1.55	4.85	3.35
Нед	15:30	3305	S	ZAWISZA B.	2.25	3.10	3.10	JAGIELLONIA B.	3.90	12.0	35.0	5.20	4.45	6.25	30.0	12.0	5.10	1.30	1.30	1.55	1.57	2.16	3.40	4.75
Нед	15:30	3306	S	RUCH CHORZOW	2.25	3.10	3.10	LECZNA	3.90	12.0	35.0	5.20	4.45	6.25	30.0	12.0	5.10	1.30	1.30	1.55	1.57	2.16	3.40	4.75
Нед	18:00	3307	S	GORNIK ZABRZE	3.40	3.15	2.10	LECH P.	5.40	13.0	30.0	6.50	4.50	5.00	35.0	13.0	3.50	1.64	1.30	1.26	2.39	1.48	5.15	3.20
Пон	18:00	3308	S	WISLA KRAKOW	1.75	3.30	4.70	PIAST GLIWICE	2.80	13.0	35.0	4.60	4.65	8.50	30.0	13.0	7.50	1.14	1.28	1.94	1.26	3.37	2.65	6.35

Sport Life			Вкупно голови (прво полувреме)					Вкупно голови (второ полувреме)				Вкупно голови													Комбиниран тип (голови)			
			1/2 0-1	1/2 1+	1/2 2+	1/2 2-3	1/2 3+	2/2 0-1	2/2 2+	2/2 2-3	2/2 3+	0-1	0-2	0-3	2-3	2-4	2+	3+	3-4	4+	4-6	5+	6+	7+	1+I& 1+II	1+I& 2+II	2+I& 1+II	2+I& 2+II
3301	BELCHATOW	KORONA K.	1.30	1.35	2.90	3.20	7.70	1.55	2.15	2.40	4.90	2.75	1.65	1.17	1.95	1.40	1.30	2.10	2.65	3.50	3.70	6.50	20.0	45.0	2.00	3.20	3.80	6.70
3302	LECHIA GDA	PODBESKIDZIE	1.40	1.30	2.75	2.90	6.50	1.65	2.05	2.35	4.30	3.15	1.80	1.21	1.95	1.40	1.25	1.90	2.40	3.20	3.40	5.75	17.0	35.0	1.85	2.95	3.45	6.00
3303	POGON SZCZ	SLASK WROC	1.35	1.35	2.80	3.10	7.50	1.60	2.10	2.45	4.70	2.80	1.70	1.18	1.95	1.40	1.30	2.00	2.55	3.40	3.60	6.25	19.0	45.0	1.95	3.10	3.70	6.50
3304	CRACOVIA K	LEGIA	1.35	1.35	2.80	3.10	7.50	1.60	2.10	2.45	4.70	2.80	1.70	1.18	1.95	1.40	1.30	2.00	2.55	3.40	3.60	6.25	19.0	45.0	1.95	3.10	3.70	6.50
3305	ZAWISZA B.	JAGIELLONIA	1.30	1.40	3.00	3.30	8.00	1.50	2.20	2.50	5.10	2.70	1.60	1.15	1.90	1.40	1.33	2.20	2.75	3.70	3.90	7.00	21.0	50.0	2.05	3.30	4.10	7.00
3306	RUCH CHORZ	LECZNA	1.30	1.40	3.00	3.30	8.00	1.50	2.20	2.50	5.10	2.70	1.60	1.15	1.90	1.40	1.33	2.20	2.75	3.70	3.90	7.00	21.0	50.0	2.05	3.30	4.10	7.00
3307	GORNIK ZAB	LECH P.	1.35	1.35	2.75	3.00	7.00	1.65	2.05	2.40	4.50	3.00	1.75	1.20	1.95	1.40	1.27	1.95	2.50	3.30	3.50	6.00	18.0	40.0	1.90	3.00	3.60	6.20
3308	WISLA K.	PIAST GLIW	1.35	1.35	2.90	3.20	7.70	1.65	2.05	2.30	4.50	3.10	1.80	1.20	2.00	1.50	1.35	2.00	2.65	3.50	3.90	6.25	21.0	40.0	1.80	2.85	3.60	6.50

Sport Life			Двата тима даваат гол				ГГ Прво/втор. пол.		Тим дава 2+ гола				Тим дава 3+ гола		Дава, не дава гол				Дава, не дава гол (прво полувреме)				Прв дава гол		Време на прв гол		Било кога		
			ГГ	НГ	ГГ &3+	ГГ &4+	ГГ 1/2	ГГ 2/2	Т1 1/2	Т2 1/2	Т1	Т2	Т13+	Т23+	1 Да	1 Не	2 Да	2 Не	1 Да 1/2	1 Не 1/2	2 Да 1/2	2 Не 1/2	1	2	0-29	30-90	Б1	БХ	Б2
3301	BELCHATOW	KORONA K.	1.90	1.80	2.60	3.95	5.20	3.75	6.25	10.5	2.20	3.80	5.00	7.70	1.20	3.60	1.40	2.40	1.95	1.65	2.55	1.30	1.70	1.90	1.90	1.70	1.67	1.50	2.50
3302	LECHIA GDA	PODBESKIDZIE	1.85	1.80	2.35	3.65	5.10	3.60	5.00	12.0	1.90	4.10	4.40	9.00	1.10	4.00	1.45	2.20	1.80	1.80	2.60	1.28	1.60	2.10	1.80	1.80	1.43	1.55	3.00
3303	POGON SZCZ	SLASK WROC	1.80	1.90	2.45	3.85	5.15	3.60	7.45	7.35	2.80	2.65	6.10	5.90	1.30	2.70	1.30	2.70	2.20	1.42	2.10	1.50	1.80	1.80	1.95	1.65	2.00	1.35	1.90
3304	CRACOVIA K	LEGIA	1.85	1.85	2.45	3.85	5.20	3.70	9.50	6.75	3.40	2.35	6.80	5.30	1.35	2.60	1.20	3.60	2.50	1.32	2.05	1.55	1.85	1.75	1.90	1.70	2.35	1.45	1.73
3305	ZAWISZA B.	JAGIELLONIA	1.90	1.80	2.75	4.20	5.20	3.70	6.90	9.00	2.45	3.40	5.40	6.70	1.20	3.60	1.35	2.60	2.05	1.55	2.45	1.34	1.75	1.85	1.90	1.70	1.75	1.45	2.30
3306	RUCH CHORZ	LECZNA	1.95	1.75	2.75	4.20	5.20	3.70	6.90	9.00	2.45	3.40	5.40	6.70	1.20	3.60	1.35	2.60	2.05	1.55	2.45	1.34	1.75	1.85	1.90	1.70	1.75	1.45	2.30
3307	GORNIK ZAB	LECH P.	1.80	1.85	2.40	3.75	5.00	3.55	10.0	6.35	3.60	2.25	7.50	5.10	1.40	2.40	1.20	3.60	2.50	1.32	2.00	1.60	1.90	1.75	1.90	1.70	2.45	1.50	1.70
3308	WISLA K.	PIAST GLIW	1.85	1.80	2.45	3.95	5.20	3.60	5.00	12.0	1.90	4.20	4.40	9.00	1.10	4.00	1.45	2.20	1.80	1.80	2.60	1.28	1.60	2.10	1.80	1.80	1.43	1.55	3.00

Sport Life			Хендикеп				Комбиниран тип																Сигурна победа		Двојна победа		Прво полувреме		
			Хен.	1	X	2	1& ГГ	1& Т1	1& 2+I	1& 0-2	1& 2-3	1& 3+	1& 4+	1-1& 3+	2& ГГ	2& Т2	2& 2+I	2& 0-2	2& 2-3	2& 3+	2& 4+	2-2& 3+	С1	С2	Д1	Д2	1	X	2
3301	BELCHATOW	KORONA K.	-1.0	3.15	3.00	1.50	3.15	2.65	5.15	2.95	3.80	3.60	6.20	5.50	5.40	5.00	7.40	5.10	6.70	6.00	8.65	8.40	2.70	4.20	6.35	12.5	2.65	1.90	3.80
3302	LECHIA GDA	PODBESKIDZIE	-1.0	2.70	3.20	1.60	2.80	2.20	3.90	2.75	3.35	2.85	4.65	4.20	7.45	6.20	9.10	7.30	9.00	7.50	10.0	10.0	2.40	5.25	4.85	15.0	2.30	1.90	4.35
3303	POGON SZCZ	SLASK WROC	1.0	1.30	2.80	4.40	3.90	3.50	6.45	4.00	5.10	4.60	6.98	6.90	3.80	3.35	6.45	3.80	4.90	4.40	6.95	6.80	3.40	3.35	9.70	9.10	3.30	1.80	3.15
3304	CRACOVIA K	LEGIA	1.0	1.40	2.90	3.40	4.90	4.50	6.85	4.80	6.10	5.40	7.80	7.90	3.30	2.90	5.70	3.20	4.10	3.70	6.30	5.80	3.90	3.00	11.3	7.00	3.70	1.85	2.80
3305	ZAWISZA B.	JAGIELLONIA	-1.0	3.50	2.90	1.40	3.40	3.00	6.15	3.15	4.10	4.20	6.70	6.35	4.80	4.30	6.90	4.35	5.80	5.55	8.30	8.10	3.05	3.80	7.40	11.3	2.85	1.85	3.65
3306	RUCH CHORZ	LECZNA	-1.0	3.50	2.90	1.40	3.40	3.00	6.15	3.15	4.10	4.20	6.70	6.35	4.80	4.30	6.90	4.35	5.80	5.55	8.30	8.10	3.05	3.80	7.40	11.3	2.85	1.85	3.65
3307	GORNIK ZAB	LECH P.	1.0	1.45	3.00	3.20	5.25	4.90	7.00	5.20	6.50	5.60	8.20	7.90	3.20	2.70	5.20	3.20	3.90	3.40	6.00	5.35	4.10	2.80	12.0	6.50	3.80	1.90	2.70
3308	WISLA K.	PIAST GLIW	-1.0	2.70	3.20	1.60	2.80	2.20	4.10	2.75	3.40	3.00	5.40	4.40	7.45	6.20	9.25	7.30	9.10	7.70	10.9	10.5	2.40	5.25	4.85	15.0	2.30	1.90	4.35

Russia 1 - Final Table 2013/14

	Тим	Вкупно							Дома							Гости						
1.	CSKA M.	30	20	4	6	49	26	64	15	13	1	1	26	7	40	15	7	3	5	23	19	24
2.	ZENIT	30	19	6	5	63	32	63	15	10	3	2	31	15	33	15	9	3	3	32	17	30
3.	LOKOMOTIV M.	30	17	8	5	51	23	59	15	9	5	1	26	6	32	15	8	3	4	25	17	27
4.	DINAMO M.	30	15	7	8	54	37	52	15	8	4	3	25	17	28	15	7	3	5	29	20	24
5.	SPARTAK M.	30	15	5	10	46	36	50	15	9	3	3	28	16	30	15	6	2	7	18	20	20
6.	KRASNODAR	30	15	5	10	46	39	50	15	8	2	5	24	15	26	15	7	3	5	22	24	24
7.	FK ROSTOV	30	10	9	11	40	40	39	15	4	7	4	21	18	19	15	6	2	7	19	22	20
8.	RUBIN KAZAN	30	9	11	10	36	30	38	15	6	4	5	23	17	22	15	3	7	5	13	13	16

Russia 2

	Тим	Вкупно							Дома							Гости						
1.	ANZHI	3	2	1	0	4	1	7	2	1	1	0	1	0	4	1	1	0	0	3	1	3
2.	TOSNO	3	2	1	0	6	4	7	1	1	0	0	2	1	3	2	1	1	0	4	3	4
3.	KRYLIYA SOVETOV	3	2	1	0	3	1	7	2	1	1	0	2	1	4	1	1	0	0	1	0	3
4.	SOKOL SARATOV	3	2	0	1	3	2	6	1	0	0	1	0	1	0	2	2	0	0	3	1	6
5.	GAZOVIK O.	3	1	2	0	7	4	5	2	0	2	0	3	3	2	1	1	0	0	4	1	3
6.	SHINNIK	3	1	2	0	4	3	5	2	1	1	0	3	2	4	1	0	1	0	1	1	1
7.	LUCH ENERGIYA	3	1	1	1	4	4	4	2	0	1	1	1	2	1	1	1	0	0	3	2	3
8.	VOLGA N.N.	3	1	1	1	4	4	4	2	1	0	1	3	3	3	1	0	1	0	1	1	1
9.	ENERGIYA KHAB.	3	1	1	1	3	3	4	1	1	0	0	2	1	3	2	0	1	1	1	2	1
10.	BALTIKA	3	1	1	1	2	2	4	1	1	0	0	1	0	3	2	0	1	1	1	2	1
11.	SIBIR	3	1	1	1	2	3	4	1	1	0	0	1	0	3	2	0	1	1	1	3	1
12.	TYUMEN	3	1	1	1	4	6	4	1	0	0	1	1	4	0	2	1	1	0	3	2	4
13.	YENISEY	3	1	0	2	4	4	3	2	0	0	2	2	4	0	1	1	0	0	2	0	3
14.	SAKHALIN	3	1	0	2	1	2	3	1	1	0	0	1	0	3	2	0	0	2	0	2	0
15.	TOM TOMSK	3	1	0	2	2	4	3	1	0	0	1	0	2	0	2	1	0	1	2	2	3
16.	VOLGAR ASTRAKHAN	3	0	2	1	3	4	2	2	0	2	0	3	3	2	1	0	0	1	0	1	0
17.	KHIMIK DZER.	3	0	1	2	3	5	1	1	0	0	1	2	3	0	2	0	1	1	1	2	1
18.	DINAMO ST. PETERSBURG	3	0	0	3	1	4	0	2	0	0	2	0	2	0	1	0	0	1	1	2	0

Poland 1

	Тим	Вкупно							Дома							Гости						
1.	LECH P.	1	1	0	0	4	0	3	1	1	0	0	4	0	3	0	0	0	0	0	0	0
2.	SLASK WROCLAW	1	1	0	0	2	0	3	1	1	0	0	2	0	3	0	0	0	0	0	0	0
3.	GORNIK ZABRZE	1	1	0	0	2	0	3	1	1	0	0	2	0	3	0	0	0	0	0	0	0
4.	ZAWISZA B.	1	1	0	0	2	0	3	1	1	0	0	2	0	3	0	0	0	0	0	0	0
5.	POGON SZCZECIN	1	1	0	0	3	2	3	0	0	0	0	0	0	0	1	1	0	0	3	2	3
6.	BELCHATOW	1	1	0	0	1	0	3	0	0	0	0	0	0	0	1	1	0	0	1	0	3
7.	LECHIA GDANSK	1	0	1	0	2	2	1	0	0	0	0	0	0	0	1	0	1	0	2	2	1
8.	JAGIELLONIA B.	1	0	1	0	2	2	1	1	0	1	0	2	2	1	0	0	0	0	0	0	0
9.	LECZNA	1	0	1	0	1	1	1	1	0	1	0	1	1	1	0	0	0	0	0	0	0
10.	WISLA KRAKOW	1	0	1	0	1	1	1	0	0	0	0	0	0	0	1	0	1	0	1	1	1
11.	PODBESKIDZIE	1	0	0	1	2	3	0	1	0	0	1	2	3	0	0	0	0	0	0	0	0
12.	LEGIA	1	0	0	1	0	1	0	1	0	0	1	0	1	0	0	0	0	0	0	0	0
13.	RUCH CHORZOW	1	0	0	1	0	2	0	0	0	0	0	0	0	0	1	0	0	1	0	2	0
14.	KORONA KIELCE	1	0	0	1	0	2	0	0	0	0	0	0	0	0	1	0	0	1	0	2	0
15.	CRACOVIA KRAKOW	1	0	0	1	0	2	0	0	0	0	0	0	0	0	1	0	0	1	0	2	0
16.	PIAST GLIWICE	1	0	0	1	0	4	0	0	0	0	0	0	0	0	1	0	0	1	0	4	0

Живеј спортски!

Czech Republic 1

Универзални коефициенти	Паѓаат повеќе голови			Пар/непар	
	1>	1=2	2>	П	Н
	3.20	3.20	1.90	1.80	1.95

Sport Life				Czech Republic 1					Полувреме-крај									Двојна шанса			Азиски (0) хендикеп		Дава гол I и II пол.	
				Прво коло	1	X	2		1-1	1-X	1-2	X-1	X-X	X-2	2-1	2-X	2-2	1X	12	X2	1	2	ДТ1	ДТ2
Пет	18:00	3401	S	BOHEMIANS 1905	8.00	5.00	1.35		SPARTA P.	13.0	14.0	20.0	14.0	5.70	4.60	35.0	16.0	1.90	3.08	1.16	1.06	6.59	1.11	7.50	1.80
Пет	20:15	3402	S	DUKLA P.	2.45	3.10	2.80		BANÍK OSTRAVA	4.20	12.0	30.0	5.40	4.40	6.00	30.0	12.0	4.60	1.37	1.31	1.47	1.71	1.95	3.55	4.25
Саб	17:00	3403	S	PRIBRAM	5.25	3.85	1.60		PLZEN	9.50	14.0	20.0	9.50	5.00	4.50	25.0	14.0	2.50	2.22	1.23	1.13	4.00	1.22	6.00	2.20
Саб	17:00	3404	S	JABLONEC	1.50	3.80	6.00		ZBROJOVKA BRNO	2.30	16.0	40.0	4.50	4.90	11.0	30.0	14.0	11.0	1.08	1.20	2.33	1.14	4.55	2.30	7.25
Саб	17:00	3405	S	HRADEC KRALOVE	2.75	3.10	2.55		TEPLICE	4.55	11.0	25.0	5.85	4.35	5.80	30.0	12.0	4.40	1.46	1.32	1.40	1.92	1.78	4.00	3.70
Саб	20:15	3406	S	FC SLOVACKO	2.30	3.10	3.00		SLAVIA P.	4.00	12.0	30.0	5.30	4.40	6.20	30.0	12.0	5.00	1.32	1.30	1.52	1.60	2.09	3.45	4.50
Нед	17:00	3407	S	VYSOCINA JIH.	2.60	3.00	2.60		MLADA BOLESLAV	4.50	11.0	25.0	5.70	4.20	5.70	25.0	11.0	4.50	1.39	1.30	1.39	1.79	1.79	3.80	3.80
Нед	20:15	3408	S	C. BUDEJOVICE	2.75	3.10	2.55		LIBEREC	4.55	11.0	25.0	5.85	4.35	5.80	30.0	12.0	4.40	1.46	1.32	1.40	1.92	1.78	4.00	3.70

Sport Life			Вкупно голови (прво полувреме)					Вкупно голови (второ полувреме)				Вкупно голови													Комбиниран тип (голови)			
			1/2 0-1	1/2 1+	1/2 2+	1/2 2-3	1/2 3+	2/2 0-1	2/2 2+	2/2 2-3	2/2 3+	0-1	0-2	0-3	2-3	2-4	2+	3+	3-4	4+	4-6	5+	6+	7+	1+I& 1+II	1+I& 2+II	2+I& 1+II	2+I& 2+II
3401	BOHEMIAN05	SPARTA P.	1.40	1.30	2.70	2.85	6.00	1.70	2.00	2.30	4.00	3.40	1.90	1.26	1.95	1.44	1.20	1.80	2.25	3.00	3.20	5.00	15.0	30.0	1.75	2.70	3.20	5.70
3402	DUKLA P.	BANÍK OSTR	1.35	1.35	2.80	3.10	7.50	1.60	2.10	2.45	4.70	2.80	1.70	1.18	1.95	1.40	1.30	2.00	2.55	3.40	3.60	6.25	19.0	45.0	1.95	3.10	3.70	6.50
3403	PRIBRAM	PLZEN	1.40	1.25	2.65	2.80	5.75	1.75	1.95	2.25	3.75	3.50	1.95	1.28	1.95	1.45	1.17	1.75	2.20	2.90	3.10	4.75	13.0	30.0	1.70	2.60	3.00	5.50
3404	JABLONEC	ZBROJOVKA	1.40	1.30	2.70	2.90	6.25	1.70	2.00	2.35	4.15	3.25	1.85	1.23	1.95	1.42	1.22	1.85	2.30	3.10	3.30	5.50	16.0	30.0	1.80	2.80	3.30	5.80
3405	HRADEC KRA	TEPLICE	1.35	1.35	2.75	3.00	7.00	1.65	2.05	2.40	4.50	3.00	1.75	1.20	1.95	1.40	1.27	1.95	2.50	3.30	3.50	6.00	18.0	40.0	1.90	3.00	3.60	6.20
3406	FC SLOVACKO	SLAVIA P.	1.35	1.35	2.80	3.10	7.50	1.60	2.10	2.45	4.70	2.80	1.70	1.18	1.95	1.40	1.30	2.00	2.55	3.40	3.60	6.25	19.0	45.0	1.95	3.10	3.70	6.50
3407	VYSOCINA J	MLADA BOLES	1.40	1.30	2.75	2.90	6.50	1.65	2.05	2.35	4.30	3.15	1.80	1.21	1.95	1.40	1.25	1.90	2.40	3.20	3.40	5.75	17.0	35.0	1.85	2.95	3.45	6.00
3408	C. BUDEJOV	LIBEREC	1.35	1.35	2.75	3.00	7.00	1.65	2.05	2.40	4.50	3.00	1.75	1.20	1.95	1.40	1.27	1.95	2.50	3.30	3.50	6.00	18.0	40.0	1.90	3.00	3.60	6.20

Sport Life			Двата тима даваат гол				ГГ Прво/втор. пол.		Тим дава 2+ гола				Тим дава 3+ гола		Дава, не дава гол				Дава, не дава гол (прво полувреме)				Прв дава гол		Време на прв гол		Било кога		
			ГГ	НГ	ГГ &3+	ГГ &4+	ГГ 1/2	ГГ 2/2	Т1 1/2	Т2 1/2	Т1	Т2	Т13+	Т23+	1 Да	1 Не	2 Да	2 Не	1 Да 1/2	1 Не 1/2	2 Да 1/2	2 Не 1/2	1	2	0-29	30-90	Б1	БХ	Б2
3401	BOHEMIAN05	SPARTA P.	2.10	1.60	2.60	3.45	5.40	3.90	13.0	2.80	4.50	1.35	12.0	2.10	1.65	1.95	1.03	6.00	2.70	1.30	1.30	2.60	2.70	1.40	1.50	2.20	4.25	1.85	1.15
3402	DUKLA P.	BANÍK OSTR	1.80	1.90	2.45	3.85	5.00	3.55	7.20	7.70	2.50	3.00	5.70	6.40	1.25	3.00	1.35	2.60	2.10	1.50	2.35	1.37	1.80	1.80	1.95	1.65	1.83	1.40	2.15
3403	PRIBRAM	PLZEN	1.70	1.90	2.10	3.30	4.80	3.50	11.0	3.40	3.50	1.55	9.30	3.00	1.40	2.40	1.06	4.80	2.35	1.40	1.45	2.20	2.30	1.50	1.70	1.90	3.25	1.70	1.35
3404	JABLONEC	ZBROJOVKA	1.95	1.70	2.40	3.55	5.50	4.00	4.15	14.5	1.55	5.00	3.30	10.5	1.07	4.50	1.65	1.95	1.65	1.95	2.80	1.25	1.45	2.45	1.75	1.85	1.30	1.65	3.90
3405	HRADEC KRA	TEPLICE	1.80	1.90	2.40	3.75	5.15	3.65	7.50	7.30	2.85	2.60	6.20	5.80	1.30	2.70	1.30	2.70	2.25	1.40	2.10	1.50	1.80	1.80	1.95	1.65	2.05	1.35	1.87
3406	FC SLOVACKO	SLAVIA P.	1.80	1.85	2.45	3.85	5.20	3.70	7.00	8.50	2.45	3.30	5.50	6.60	1.25	3.00	1.35	2.60	2.05	1.55	2.45	1.34	1.80	1.80	1.90	1.70	1.77	1.40	2.25
3407	VYSOCINA J	MLADA BOLES	1.75	1.90	2.30	3.60	4.90	3.40	7.40	7.40	2.55	2.55	6.00	6.00	1.25	2.80	1.27	2.70	2.15	1.45	2.15	1.45	1.80	1.80	1.95	1.65	1.95	1.35	1.95
3408	C. BUDEJOV	LIBEREC	1.80	1.90	2.40	3.75	5.00	3.55	7.50	7.30	2.90	2.60	6.20	5.80	1.30	2.70	1.30	2.70	2.25	1.40	2.10	1.50	1.80	1.80	1.95	1.65	2.05	1.35	1.87

Sport Life			Хендикеп				Комбиниран тип																Сигурна победа		Двојна победа		Прво полувреме		
			Хен.	1	X	2	1& ГГ	1& Т1	1& 2+I	1& 0-2	1& 2-3	1& 3+	1& 4+	1-1& 3+	2& ГГ	2& Т2	2& 2+I	2& 0-2	2& 2-3	2& 3+	2& 4+	2-2& 3+	С1	С2	Д1	Д2	1	X	2
3401	BOHEMIAN05	SPARTA P.	1.0	2.35	3.50	1.80	11.25	9.00	13.7	12.7	14.0	12.3	14.7	18.5	2.65	1.50	3.15	2.30	2.70	2.10	3.50	3.00	10.0	2.10	22.0	2.50	5.80	2.05	1.70
3402	DUKLA P.	BANÍK OSTR	-1.0	3.80	2.80	1.35	3.70	3.15	6.30	3.60	4.60	4.20	6.85	6.30	4.10	3.80	6.50	4.20	5.30	4.80	7.15	6.95	3.20	3.55	8.25	10.4	3.00	1.85	3.50
3403	PRIBRAM	PLZEN	1.0	1.80	3.30	2.40	7.60	6.00	9.50	8.40	9.70	8.00	10.1	13.0	2.20	1.80	3.45	2.70	3.20	2.35	3.70	3.50	6.50	2.45	16.0	4.00	4.75	1.95	2.10
3404	JABLONEC	ZBROJOVKA	-1.0	2.10	3.30	2.00	2.70	1.80	3.35	2.45	3.00	2.45	3.75	3.35	10.0	7.50	10.1	8.60	10.5	8.60	11.2	15.0	2.10	6.75	3.60	20.0	1.90	1.95	5.30
3405	HRADEC KRA	TEPLICE	1.0	1.30	2.80	4.30	4.00	3.60	6.40	4.20	5.20	4.60	6.97	6.80	3.80	3.30	6.30	3.85	4.80	4.25	6.90	6.55	3.45	3.30	10.0	8.80	3.40	1.80	3.10
3406	FC SLOVACKO	SLAVIA P.	-1.0	3.60	2.90	1.40	3.40	3.05	6.10	3.35	4.30	3.90	6.60	6.00	4.50	4.20	6.65	4.50	5.70	5.10	7.40	7.50	3.10	3.70	7.70	11.0	2.90	1.85	3.60
3407	VYSOCINA J	MLADA BOLES	-1.0	4.50	2.80	1.25	3.80	3.40	6.35	4.00	4.90	4.20	6.85	6.60	3.80	3.40	6.35	4.00	4.90	4.20	6.85	6.60	3.40	3.40	9.50	9.50	3.25	1.80	3.25
3408	C. BUDEJOV	LIBEREC	1.0	1.30	2.80	4.30	4.00	3.60	6.40	4.20	5.20	4.60	6.97	6.80	3.80	3.30	6.30	3.85	4.80	4.25	6.90	6.55	3.45	3.30	10.0	8.80	3.40	1.80	3.10

Czech Republic 1 - Final Table 2013/14

		Тим	Вкупно							Дома							Гости						
Q	1.	SPARTA P.	30	25	4	1	78	19	79	15	15	0	0	49	7	45	15	10	4	1	29	12	34
Q	2.	PLZEN	30	19	9	2	64	21	66	15	9	6	0	37	8	33	15	10	3	2	27	13	33
	3.	MLADA BOLESLAV	30	14	8	8	54	38	50	15	11	2	2	36	16	35	15	3	6	6	18	22	15
	4.	LIBEREC	30	14	6	10	37	46	48	15	9	5	1	21	11	32	15	5	1	9	16	35	16
	5.	TEPLICE	30	13	7	10	51	35	46	15	10	2	3	29	14	32	15	3	5	7	22	21	14
	6.	FC SLOVACKO	30	11	7	12	43	40	40	15	8	2	5	25	16	26	15	3	5	7	18	24	14
	7.	DUKLA P.	30	10	8	12	35	37	38	15	4	6	5	17	19	18	15	6	2	7	18	18	20
	8.	VYSOCINA JIH.	30	10	7	13	45	50	37	15	8	4	3	30	18	28	15	2	3	10	15	32	9
	9.	ZBROJOVKA BRNO	30	10	7	13	32	42	37	15	9	2	4	22	14	29	15	1	5	9	10	28	8
	10.	BANÍK OSTRAVA	30	8	11	11	33	43	35	15	6	5	4	20	17	23	15	2	6	7	13	26	12
	11.	JABLONEC	30	9	7	14	43	53	34	15	6	5	4	29	23	23	15	3	2	10	14	30	11
	12.	PRIBRAM	30	9	7	14	34	49	34	15	9	2	4	30	19	29	15	0	5	10	4	30	5
	13.	BOHEMIANS 1905	30	7	9	14	26	40	30	15	5	6	4	15	12	21	15	2	3	10	11	28	9
	14.	SLAVIA P.	30	8	6	16	24	51	30	15	5	4	6	15	25	19	15	3	2	10	9	26	11
↓	15.	SIGMA O.	30	7	8	15	42	60	29	15	5	5	5	26	21	20	15	2	3	10	16	39	9
↓	16.	ZNOJMO	30	6	9	15	32	49	27	15	5	4	6	17	15	19	15	1	5	9	15	34	8

Slovakia 1

	Тим	Вкупно							Дома							Гости							
1.	ZILINA	2	2	0	0	5	1	6	1	1	0	0	4	1	3	1	1	0	0	1	0	3	Q
2.	TRNAVA	2	1	1	0	3	0	4	1	1	0	0	3	0	3	1	0	1	0	0	0	1	↓
3.	BANSKÁ BYSTRICA	2	1	1	0	4	3	4	1	0	1	0	2	2	1	1	1	0	0	2	1	3	↓
4.	SENICA	2	1	1	0	3	2	4	1	1	0	0	1	0	3	1	0	1	0	2	2	1	
5.	TRENCIN	1	1	0	0	2	1	3	1	1	0	0	2	1	3	0	0	0	0	0	0	0	
6.	SLOVAN	1	1	0	0	2	1	3	1	1	0	0	2	1	3	0	0	0	0	0	0	0	
7.	MYJAVA	2	1	0	1	2	2	3	0	0	0	0	0	0	0	2	1	0	1	2	2	3	
8.	RUZOMBEROK	2	0	1	1	1	2	1	1	0	0	1	0	1	0	1	0	1	0	1	1	1	
9.	DUNAJSKA STREDA	2	0	1	1	1	2	1	1	0	1	0	0	0	1	1	0	0	1	1	2	0	
10.	ZLATE MORAVCE	2	0	1	1	1	4	1	1	0	1	0	1	1	1	1	0	0	1	0	3	0	
11.	PODBREZOVA	2	0	0	2	2	4	0	1	0	0	1	1	2	0	1	0	0	1	1	2	0	
12.	KOSICE	2	0	0	2	2	6	0	1	0	0	1	1	2	0	1	0	0	1	1	4	0	↓

Slovenia 1

	Тим	Вкупно							Дома							Гости							
1.	OLIMPIJA L.	1	1	0	0	3	1	3	1	1	0	0	3	1	3	0	0	0	0	0	0	0	Q
2.	KOPER	1	1	0	0	2	1	3	0	0	0	0	0	0	0	1	1	0	0	2	1	3	↓
3.	MARIBOR	1	1	0	0	1	0	3	1	1	0	0	1	0	3	0	0	0	0	0	0	0	↓
4.	DOMZALE	1	1	0	0	1	0	3	0	0	0	0	0	0	0	1	1	0	0	1	0	3	
5.	ZAVRČ	1	1	0	0	1	0	3	0	0	0	0	0	0	0	1	1	0	0	1	0	3	
6.	RADOMLJE	1	0	0	1	1	2	0	1	0	0	1	1	2	0	0	0	0	0	0	0	0	
7.	GORICA	1	0	0	1	0	1	0	1	0	0	1	0	1	0	0	0	0	0	0	0	0	
8.	CELJE	1	0	0	1	0	1	0	1	0	0	1	0	1	0	0	0	0	0	0	0	0	
9.	RUDAR VELENJE	1	0	0	1	0	1	0	0	0	0	0	0	0	0	1	0	0	1	0	1	0	↓
10.	KRKA	1	0	0	1	1	3	0	0	0	0	0	0	0	0	1	0	0	1	1	3	0	↓

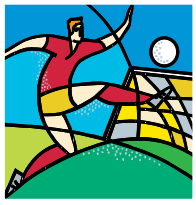

SPORT LIFE

Slovakia 1

Универзални коефициенти	Паѓаат повеќе голови			Пар/непар	
	1>	1=2	2>	П	Н
	3.20	3.20	1.90	1.80	1.95

Sport Life				Slovakia 1							Полувреме-крај									Двојна шанса			Азиски (0) хендикеп		Дава гол I и II пол.	
					1	X	2			1-1	1-X	1-2	X-1	X-X	X-2	2-1	2-X	2-2	1X	12	X2	1	2	ДТ1	ДТ2
Пет	19:30	3501	S	SENICA	2.55	3.00	2.65		ZILINA	4.50	11.0	25.0	5.80	4.30	5.85	25.0	11.0	4.55	1.38	1.30	1.41	1.75	1.82	3.75	3.90
Саб	17:30	3502	S	BANSKÁ BYSTRICA	2.05	3.20	3.50		MYJAVA	3.40	13.0	35.0	4.85	4.50	6.55	30.0	13.0	5.50	1.25	1.29	1.67	1.45	2.48	3.10	5.25
Саб	18:30	3503	S	RUZOMBEROK	2.10	3.15	3.40		DUNAJSKA STREDA	3.50	13.0	35.0	5.00	4.50	6.50	30.0	12.0	5.40	1.26	1.30	1.64	1.48	2.39	3.20	5.15
Нед	17:30	3504	S	KOSICE	1.80	3.30	4.50		ZLATE MORAVCE	2.90	13.0	35.0	4.75	4.65	8.10	30.0	13.0	7.00	1.16	1.29	1.90	1.29	3.23	2.70	6.20
Нед	17:30	3505	S	TRENCIN	1.45	4.40	6.50		PODBREZOVA	2.20	16.0	30.0	4.50	5.50	12.0	20.0	14.0	11.0	1.09	1.19	2.62	1.15	5.17	2.00	7.00

Sport Life			Вкупно голови (прво полувреме)					Вкупно голови (второ полувреме)				Вкупно голови													Комбиниран тип (голови)			
			1/2 0-1	1/2 1+	1/2 2+	1/2 2-3	1/2 3+	2/2 0-1	2/2 2+	2/2 2-3	2/2 3+	0-1	0-2	0-3	2-3	2-4	2+	3+	3-4	4+	4-6	5+	6+	7+	1+I& 1+II	1+I& 2+II	2+I& 1+II	2+I& 2+II
3501	SENICA	ZILINA	1.40	1.30	2.75	2.90	6.50	1.65	2.05	2.35	4.30	3.15	1.80	1.21	1.95	1.40	1.25	1.90	2.40	3.20	3.40	5.75	17.0	35.0	1.85	2.95	3.45	6.00
3502	B.BYSTRICA	MYJAVA	1.35	1.35	2.75	3.00	7.00	1.65	2.05	2.40	4.50	3.00	1.75	1.20	1.95	1.40	1.27	1.95	2.50	3.30	3.50	6.00	18.0	40.0	1.90	3.00	3.60	6.20
3503	RUZOMBER.	DUNAJSKA S	1.40	1.30	2.75	2.90	6.50	1.65	2.05	2.35	4.30	3.15	1.80	1.21	1.95	1.40	1.25	1.90	2.40	3.20	3.40	5.75	17.0	35.0	1.85	2.95	3.45	6.00
3504	KOSICE	ZLATE MOR.	1.35	1.35	2.75	3.00	7.00	1.65	2.05	2.40	4.50	3.00	1.75	1.20	1.95	1.40	1.27	1.95	2.50	3.30	3.50	6.00	18.0	40.0	1.90	3.00	3.60	6.20
3505	TRENCIN	PODBREZOVA	1.45	1.20	2.55	2.60	5.25	1.80	1.90	2.15	3.30	3.80	2.10	1.36	2.00	1.45	1.15	1.65	2.10	2.60	2.80	4.40	11.0	25.0	1.60	2.40	2.80	5.00

Sport Life			Двата тима даваат гол				ГГ Прво/втор. пол.		Тим дава 2+ гола				Тим дава 3+ гола		Дава, не дава гол				Дава, не дава гол (прво полувреме)				Прв дава гол		Време на прв гол		Било кога		
			ГГ	НГ	ГГ &3+	ГГ &4+	ГГ 1/2	ГГ 2/2	Т1 1/2	Т2 1/2	Т1	Т2	Т13+	Т23+	1 Да	1 Не	2 Да	2 Не	1 Да 1/2	1 Не 1/2	2 Да 1/2	2 Не 1/2	1	2	0-29	30-90	Б1	БХ	Б2
3501	SENICA	ZILINA	1.70	1.95	2.30	3.60	4.70	3.30	7.35	7.45	2.50	2.60	5.90	6.10	1.25	3.00	1.25	3.00	2.10	1.50	2.20	1.42	1.80	1.80	1.95	1.65	1.90	1.35	2.00
3502	B.BYSTRICA	MYJAVA	1.80	1.90	2.40	3.75	4.90	3.55	6.25	10.5	2.15	3.60	5.00	7.70	1.20	3.60	1.40	2.40	1.95	1.65	2.55	1.30	1.70	1.90	1.90	1.70	1.67	1.50	2.50
3503	RUZOMBER.	DUNAJSKA S	1.75	1.95	2.30	3.60	4.90	3.50	6.35	10.0	2.20	3.50	5.10	7.50	1.20	3.60	1.35	2.60	2.00	1.60	2.50	1.32	1.75	1.90	1.90	1.70	1.70	1.50	2.45
3504	KOSICE	ZLATE MOR.	1.85	1.80	2.40	3.75	5.10	3.60	5.15	12.0	1.95	4.10	4.50	8.70	1.10	4.00	1.45	2.20	1.85	1.75	2.60	1.28	1.60	2.05	1.80	1.80	1.45	1.55	2.90
3505	TRENCIN	PODBREZOVA	1.85	1.80	2.25	2.95	5.10	3.65	3.00	12.0	1.40	4.00	2.30	10.0	1.04	5.50	1.50	2.20	1.37	2.45	2.60	1.35	1.45	2.50	1.60	2.00	1.25	1.75	4.00

Sport Life			Хендикеп				Комбиниран тип																Сигурна победа		Двојна победа		Прво полувреме		
			Хен.	1	X	2	1& ГГ	1& Т1	1& 2+I	1& 0-2	1& 2-3	1& 3+	1& 4+	1-1& 3+	2& ГГ	2& Т2	2& 2+I	2& 0-2	2& 2-3	2& 3+	2& 4+	2-2& 3+	С1	С2	Д1	Д2	1	X	2
3501	SENICA	ZILINA	-1.0	4.30	2.80	1.30	3.80	3.35	6.30	3.95	4.80	4.15	6.85	6.60	3.90	3.50	6.40	4.10	5.00	4.30	6.90	6.70	3.35	3.40	9.10	9.70	3.15	1.80	3.30
3502	B.BYSTRICA	MYJAVA	-1.0	3.15	3.00	1.50	3.15	2.65	5.00	3.05	3.80	3.30	5.80	5.25	5.40	5.00	7.20	5.30	6.70	5.70	8.40	8.00	2.70	4.20	6.35	12.5	2.65	1.90	3.80
3503	RUZOMBER.	DUNAJSKA S	-1.0	3.20	3.00	1.45	3.20	2.70	5.20	3.25	3.90	3.35	5.80	5.25	5.25	4.90	7.00	5.30	6.50	5.50	7.80	7.80	2.80	4.10	6.50	12.3	2.70	1.90	3.80
3504	KOSICE	ZLATE MOR.	-1.0	2.80	3.20	1.60	2.90	2.30	4.10	2.70	3.40	2.95	5.00	4.50	7.20	6.00	8.85	6.80	8.60	7.20	9.80	9.80	2.45	5.00	5.00	14.5	2.35	1.90	4.25
3505	TRENCIN	PODBREZOVA	-1.0	1.95	3.40	2.10	2.30	1.65	3.10	2.65	3.00	2.05	3.20	3.10	9.40	7.50	10.2	10.2	11.8	8.60	10.3	14.0	2.30	8.00	3.00	19.0	1.85	2.00	5.65

Slovenia 1

Универзални коефициенти	Паѓаат повеќе голови			Пар/непар	
	1>	1=2	2>	П	Н
	3.20	3.20	1.90	1.80	1.95

Sport Life				Slovenia 1							Полувреме-крај									Двојна шанса			Азиски (0) хендикеп		Дава гол I и II пол.	
					1	X	2			1-1	1-X	1-2	X-1	X-X	X-2	2-1	2-X	2-2	1X	12	X2	1	2	ДТ1	ДТ2
Саб	17:00	3601	S	MARIBOR	1.20	3.90	8.00		RADOMLJE	1.40	18.0	40.0	4.70	6.00	18.0	18.0	14.5	18.0	-	1.04	2.62	-	6.13	1.30	8.00
Саб	20:00	3602	S	RUDAR VELENJE	1.75	3.25	3.60		ZAVRČ	2.65	13.0	20.0	4.60	4.75	8.30	20.0	13.0	6.80	1.14	1.18	1.71	1.25	2.57	2.25	4.25
Нед	18:00	3603	S	KRKA	2.55	3.00	2.55		GORICA	4.40	11.0	20.0	4.55	4.20	4.55	20.0	11.0	4.40	1.38	1.28	1.38	1.75	1.75	3.60	3.60
Нед	20:05	3604	S	DOMZALE	1.55	3.40	4.40		CELJE	2.20	15.0	20.0	4.40	5.00	9.50	20.0	14.0	10.0	1.06	1.15	1.92	1.13	3.20	2.05	5.25

Sport Life			Вкупно голови (прво полувреме)					Вкупно голови (второ полувреме)				Вкупно голови													Комбиниран тип (голови)			
			1/2 0-1	1/2 1+	1/2 2+	1/2 2-3	1/2 3+	2/2 0-1	2/2 2+	2/2 2-3	2/2 3+	0-1	0-2	0-3	2-3	2-4	2+	3+	3-4	4+	4-6	5+	6+	7+	1+I& 1+II	1+I& 2+II	2+I& 1+II	2+I& 2+II
3601	MARIBOR	RADOMLJE	1.60	1.10	2.00	2.25	4.40	1.95	1.55	1.75	2.30	4.60	2.55	1.60	1.95	1.55	-	1.40	1.75	2.00	2.20	2.60	5.00	10.0	1.20	1.80	2.10	3.00
3602	RUDAR VEL.	ZAVRČ	1.35	1.25	2.40	2.75	6.20	1.60	1.80	2.05	3.80	3.30	1.85	1.25	1.90	1.45	1.18	1.75	2.10	2.60	2.80	3.70	8.00	20.0	1.60	2.60	2.80	4.80
3603	KRKA	GORICA	1.30	1.35	2.55	2.90	7.20	1.50	1.90	2.20	4.20	2.95	1.70	1.18	1.90	1.43	1.23	1.90	2.30	3.00	3.20	4.20	9.00	27.0	1.75	2.80	3.20	5.50
3604	DOMZALE	CELJE	1.40	1.30	2.55	2.80	6.75	1.50	1.95	2.10	4.15	3.00	1.85	1.25	1.90	1.47	1.23	1.85	2.05	2.80	3.00	4.20	8.00	30.0	1.60	2.55	3.00	5.00

Sport Life			Двата тима даваат гол				ГГ Прво/втор. пол.		Тим дава 2+ гола				Тим дава 3+ гола		Дава, не дава гол				Дава, не дава гол (прво полувреме)				Прв дава гол		Време на прв гол		Било кога		
			ГГ	НГ	ГГ &3+	ГГ &4+	ГГ 1/2	ГГ 2/2	Т1 1/2	Т2 1/2	Т1	Т2	Т13+	Т23+	1 Да	1 Не	2 Да	2 Не	1 Да 1/2	1 Не 1/2	2 Да 1/2	2 Не 1/2	1	2	0-29	30-90	Б1	БХ	Б2
3601	MARIBOR	RADOMLJE	1.95	1.65	2.30	2.30	4.80	3.60	2.10	16.0	1.15	5.00	1.60	10.0	-	8.00	1.70	1.70	-	-	-	-	1.15	3.50	-	-	-	-	-
3602	RUDAR VEL.	ZAVRČ	1.60	1.90	2.10	2.95	4.00	3.15	3.70	9.50	1.60	3.10	2.70	5.20	1.05	4.50	1.22	2.60	1.50	2.00	1.90	1.60	1.60	2.10	1.65	1.85	1.35	1.60	2.80
3603	KRKA	GORICA	1.70	1.80	2.30	3.40	5.00	3.50	7.40	7.40	2.50	2.50	5.00	5.00	1.25	2.50	1.25	2.50	2.15	1.40	2.15	1.40	1.85	1.85	1.95	1.65	1.90	1.35	1.90
3604	DOMZALE	CELJE	1.80	1.80	2.25	3.20	4.50	3.40	3.20	11.5	1.50	3.60	2.40	6.30	1.07	4.40	1.45	2.25	1.40	2.25	2.20	1.40	1.50	2.35	1.65	1.85	1.25	1.65	3.50

Sport Life			Хендикеп				Комбиниран тип																Сигурна победа		Двојна победа		Прво полувреме		
			Хен.	1	X	2	1& ГГ	1& Т1	1& 2+I	1& 0-2	1& 2-3	1& 3+	1& 4+	1-1& 3+	2& ГГ	2& Т2	2& 2+I	2& 0-2	2& 2-3	2& 3+	2& 4+	2-2& 3+	С1	С2	Д1	Д2	1	X	2
3601	MARIBOR	RADOMLJE	-1.0	1.40	4.00	2.70	2.40	1.35	2.30	2.60	2.40	1.60	2.25	1.80	12.0	10.0	11.3	14.3	14.0	10.2	11.0	22.5	1.60	12.0	1.50	25.0	1.30	2.20	7.00
3602	RUDAR VEL.	ZAVRČ	-1.0	2.55	3.30	1.65	2.10	2.00	3.50	2.80	3.30	2.65	3.80	3.80	5.10	4.40	6.75	5.60	6.80	5.40	7.10	8.90	2.70	6.00	3.85	10.0	2.20	1.90	4.20
3603	KRKA	GORICA	-1.0	4.10	2.70	1.25	3.60	3.25	5.80	3.75	4.70	4.15	6.65	6.50	3.60	3.25	5.80	3.75	4.70	4.15	6.65	6.50	3.20	3.20	7.50	7.50	3.15	1.80	3.15
3604	DOMZALE	CELJE	-1.0	2.20	3.40	1.95	2.30	1.75	3.30	2.50	3.00	2.50	3.55	3.30	6.40	5.80	8.60	6.80	8.30	6.80	8.80	14.5	2.30	7.00	3.00	13.0	2.00	1.90	4.90

Croatia 1

Универзални коефициенти	Паѓаат повеќе голови			Пар/непар	
	1>	1=2	2>	П	Н
	3.20	3.20	1.90	1.80	1.95

Sport Life				Croatia 1		1	X	2			Полувреме-крај									Двојна шанса			Азиски (0) хендикеп		Дава гол I и II пол.	
											1-1	1-X	1-2	X-1	X-X	X-2	2-1	2-X	2-2	1X	12	X2	1	2	ДТ1	ДТ2
Пет	20:15	3701	S	LOKOMOTIVA Z.		9.00	5.50	1.30		DINAMO Z.	14.0	14.0	20.0	15.0	6.00	4.65	35.0	17.0	1.80	3.41	1.14	1.05	7.58	1.10	8.00	1.65
Саб	19:00	3702	S	SLAVEN BELUPO		1.85	3.40	4.20		ZAGREB	2.95	13.0	25.0	4.75	4.85	8.00	20.0	13.0	6.50	1.20	1.28	1.88	1.35	3.05	2.45	4.40
Саб	21:00	3703	S	ZADAR		2.25	3.30	3.10		OSIJEK	3.90	12.0	25.0	5.20	4.75	6.25	20.0	12.0	5.10	1.34	1.30	1.60	1.62	2.23	2.85	3.55
Нед	21:00	3704	S	RIJEKA		2.05	3.20	3.50		HAJDUK	3.40	13.0	35.0	4.85	4.50	6.55	30.0	13.0	5.50	1.25	1.29	1.67	1.45	2.48	3.10	5.25
Пон	20:15	3705	S	NK SPLIT		1.70	3.40	4.85		ISTRA 1961	2.70	14.0	35.0	4.50	4.70	8.80	30.0	14.0	7.80	1.13	1.26	2.00	1.24	3.53	2.60	6.50

Sport Life			Вкупно голови (прво полувреме)					Вкупно голови (второ полувреме)				Вкупно голови													Комбиниран тип (голови)			
			1/2 0-1	1/2 1+	1/2 2+	1/2 2-3	1/2 3+	2/2 0-1	2/2 2+	2/2 2-3	2/2 3+	0-1	0-2	0-3	2-3	2-4	2+	3+	3-4	4+	4-6	5+	6+	7+	1+I& 1+II	1+I& 2+II	2+I& 1+II	2+I& 2+II
3701	LOKOM. Z.	DINAMO Z.	1.45	1.25	2.60	2.70	5.50	1.75	1.95	2.20	3.50	3.70	2.00	1.30	1.95	1.45	1.15	1.70	2.15	2.80	3.00	4.60	12.0	25.0	1.65	2.50	2.90	5.20
3702	SLAVEN BEL	ZAGREB	1.40	1.30	2.70	2.85	6.00	1.70	2.00	2.30	4.00	3.40	1.90	1.26	1.95	1.44	1.20	1.80	2.25	3.00	3.20	5.00	15.0	30.0	1.75	2.70	3.20	5.70
3703	ZADAR	OSIJEK	1.40	1.30	2.70	2.90	6.25	1.70	2.00	2.35	4.15	3.25	1.85	1.23	1.95	1.42	1.22	1.85	2.30	3.10	3.30	5.50	16.0	30.0	1.80	2.80	3.30	5.80
3704	RIJEKA	HAJDUK	1.40	1.30	2.75	2.90	6.50	1.65	2.05	2.35	4.30	3.15	1.80	1.21	1.95	1.40	1.25	1.90	2.40	3.20	3.40	5.75	17.0	35.0	1.85	2.95	3.45	6.00
3705	NK SPLIT	ISTRA 1961	1.40	1.30	2.75	2.90	6.50	1.65	2.05	2.35	4.30	3.15	1.80	1.21	1.95	1.40	1.25	1.90	2.40	3.20	3.40	5.75	17.0	35.0	1.85	2.95	3.45	6.00

Sport Life			Двата тима даваат гол				ГГ Прво/втор. пол.		Тим дава 2+ гола				Тим дава 3+ гола		Дава, не дава гол				Дава, не дава гол (прво полувреме)				Прв дава гол		Време на прв гол		Било кога		
			ГГ	НГ	ГГ &3+	ГГ &4+	ГГ 1/2	ГГ 2/2	Т1 1/2	Т2 1/2	Т1	Т2	Т13+	Т23+	1 Да	1 Не	2 Да	2 Не	1 Да 1/2	1 Не 1/2	2 Да 1/2	2 Не 1/2	1	2	0-29	30-90	Б1	БХ	Б2
3701	LOKOM. Z.	DINAMO Z.	2.00	1.65	2.45	3.20	5.30	3.80	14.0	2.70	4.70	1.30	13.0	2.00	1.70	1.90	1.03	6.00	3.00	1.25	1.27	2.80	2.90	1.35	1.45	2.30	4.50	1.90	1.10
3702	SLAVEN BEL	ZAGREB	1.75	1.90	2.20	3.40	4.50	3.40	4.25	9.50	1.80	3.10	3.70	8.30	1.10	4.50	1.30	2.70	1.65	1.95	2.15	1.53	1.65	2.00	1.70	1.90	1.50	1.60	2.80
3703	ZADAR	OSIJEK	1.65	1.95	2.25	3.50	4.50	3.40	5.40	7.00	2.15	2.70	4.55	6.50	1.20	3.50	1.30	2.70	1.85	1.75	2.00	1.60	1.75	1.85	1.70	1.90	1.75	1.55	2.25
3704	RIJEKA	HAJDUK	1.75	1.90	2.30	3.60	4.90	3.50	6.25	10.5	2.15	3.50	5.00	7.70	1.20	3.60	1.35	2.50	1.95	1.65	2.55	1.30	1.70	1.90	1.90	1.70	1.67	1.50	2.50
3705	NK SPLIT	ISTRA 1961	1.85	1.80	2.35	3.65	5.20	3.60	4.95	12.0	1.80	4.30	4.30	9.20	1.10	4.00	1.45	2.25	1.80	1.80	2.70	1.27	1.55	2.15	1.80	1.80	1.40	1.55	3.15

Sport Life			Хендикеп				Комбиниран тип																Сигурна победа		Двојна победа		Прво полувреме		
			Хен.	1	X	2	1& ГГ	1& Т1	1& 2+I	1& 0-2	1& 2-3	1& 3+	1& 4+	1-1& 3+	2& ГГ	2& Т2	2& 2+I	2& 0-2	2& 2-3	2& 3+	2& 4+	2-2& 3+	С1	С2	Д1	Д2	1	X	2
3701	LOKOM. Z.	DINAMO Z.	1.0	2.50	3.50	1.70	-	10.0	18.0	14.7	16.0	13.3	20.0	20.5	2.50	1.45	3.00	2.40	2.60	1.95	3.20	2.70	12.0	2.00	24.0	2.25	6.10	2.10	1.60
3702	SLAVEN BEL	ZAGREB	-1.0	2.90	3.30	1.55	2.40	2.20	4.20	2.95	3.45	2.85	4.80	4.25	6.00	4.50	8.50	6.50	8.00	6.30	8.80	8.50	2.80	5.25	5.25	13.7	2.40	1.90	4.20
3703	ZADAR	OSIJEK	-1.0	3.50	3.20	1.40	3.05	2.60	5.70	3.50	4.20	3.50	6.25	5.70	4.30	3.50	6.55	4.85	5.90	4.85	7.10	7.10	3.40	4.35	7.20	11.2	2.85	1.90	3.65
3704	RIJEKA	HAJDUK	-1.0	3.15	3.00	1.50	3.15	2.65	5.00	3.10	3.80	3.20	5.60	5.15	5.40	5.00	7.20	5.40	6.70	5.60	8.20	7.90	2.70	4.20	6.35	12.5	2.65	1.90	3.80
3705	NK SPLIT	ISTRA 1961	-1.0	2.60	3.20	1.70	2.80	2.10	3.75	2.70	3.30	2.80	4.40	4.10	7.70	6.30	9.25	7.50	9.30	7.70	10.3	-	2.35	5.50	4.60	16.0	2.25	1.90	4.40

Bulgaria 1

Универзални коефициенти	Паѓаат повеќе голови			Пар/непар	
	1>	1=2	2>	П	Н
	3.20	3.20	1.90	1.80	1.95

Sport Life				Bulgaria 1		1	X	2			Полувреме-крај									Двојна шанса			Азиски (0) хендикеп		Дава гол I и II пол.	
											1-1	1-X	1-2	X-1	X-X	X-2	2-1	2-X	2-2	1X	12	X2	1	2	ДТ1	ДТ2
Саб	17:00	3671		CERNO MORE		4.20	3.25	1.70		LUDOGORETS	8.50	13.5	25.0	8.80	4.75	4.10	30.0	14.0	2.45	1.83	1.21	1.12	2.99	1.21	6.50	2.55
Саб	17:30	3672		MAREK DUPNITSA		2.10	3.05	3.00		HASKOVO	3.20	12.5	25.0	4.30	4.30	6.40	25.0	12.0	5.40	1.24	1.24	1.51	1.45	2.08	3.10	4.50
Саб	19:00	3673		LOKOMOTIV P.		2.40	2.95	2.65		SLAVIA SOFIA	4.10	12.0	20.0	4.50	3.80	4.50	20.0	11.5	4.60	1.32	1.26	1.40	1.63	1.80	3.50	3.70
Нед	18:30	3674		CSKA SOFIA		2.50	2.85	2.50		LEVSKI	4.40	11.0	20.0	4.55	4.20	4.55	20.0	11.0	4.40	1.33	1.25	1.33	1.67	1.67	3.60	3.60
Нед	19:00	3675		BEROE		2.10	3.00	3.00		BOTEV PLOVDIV	3.20	12.5	25.0	4.30	4.30	6.40	25.0	12.0	5.40	1.24	1.24	1.50	1.44	2.06	3.10	4.50
Пон	17:30	3676		LOKOMOTIV S.		3.55	3.15	1.85		LITEX LOVECH	6.50	13.0	25.0	8.10	4.60	4.20	30.0	13.0	2.70	1.67	1.22	1.17	2.50	1.30	5.75	2.70

Sport Life			Вкупно голови (прво полувреме)					Вкупно голови (второ полувреме)				Вкупно голови													Комбиниран тип (голови)			
			1/2 0-1	1/2 1+	1/2 2+	1/2 2-3	1/2 3+	2/2 0-1	2/2 2+	2/2 2-3	2/2 3+	0-1	0-2	0-3	2-3	2-4	2+	3+	3-4	4+	4-6	5+	6+	7+	1+I& 1+II	1+I& 2+II	2+I& 1+II	2+I& 2+II
3671	CERNO MORE	LUDOGORETS	1.25	1.35	2.60	2.95	7.60	1.45	1.95	2.25	4.45	2.90	1.65	1.17	1.90	1.43	1.25	1.95	2.40	3.10	3.30	4.30	9.50	30.0	1.80	2.90	3.30	5.75
3672	MAREK DUPN	HASKOVO	1.20	1.35	2.90	3.20	8.50	1.35	2.20	2.40	5.15	2.55	1.60	1.15	1.85	1.43	1.35	2.10	2.60	3.50	3.75	5.00	12.0	40.0	1.85	2.90	3.50	6.50
3673	LOKOMOTIV P.	SLAVIA SOFIA	1.25	1.35	2.60	2.95	7.60	1.45	1.95	2.25	4.45	2.90	1.65	1.17	1.90	1.43	1.25	1.95	2.40	3.10	3.30	4.30	9.50	30.0	1.80	2.90	3.30	5.75
3674	CSKA SOFIA	LEVSKI	1.15	1.40	3.00	3.30	9.00	1.30	2.30	2.50	5.35	2.50	1.55	1.12	1.85	1.43	1.42	2.15	2.70	3.75	3.95	5.25	15.0	45.0	1.90	3.20	3.70	7.00
3675	BEROE	BOTEV PLOV	1.25	1.35	2.60	2.95	7.60	1.45	1.95	2.25	4.45	2.90	1.65	1.17	1.90	1.43	1.25	1.95	2.40	3.10	3.30	4.30	9.50	30.0	1.80	2.90	3.30	5.75
3676	LOKOMOTIV S.	LITEX LOVE	1.25	1.35	2.60	2.95	7.60	1.45	1.95	2.25	4.45	2.90	1.65	1.17	1.90	1.43	1.25	1.95	2.40	3.10	3.30	4.30	9.50	30.0	1.80	2.90	3.30	5.75

Sport Life			Двата тима даваат гол				ГГ Прво/втор. пол.		Тим дава 2+ гола				Тим дава 3+ гола		Дава, не дава гол				Дава, не дава гол (прво полувреме)				Прв дава гол		Време на прв гол		Било кога		
			ГГ	НГ	ГГ &3+	ГГ &4+	ГГ 1/2	ГГ 2/2	Т1 1/2	Т2 1/2	Т1	Т2	Т13+	Т23+	1 Да	1 Не	2 Да	2 Не	1 Да 1/2	1 Не 1/2	2 Да 1/2	2 Не 1/2	1	2	0-29	30-90	Б1	БХ	Б2
3671	CERNO MORE	LUDOGORETS	1.95	1.60	2.45	3.55	5.30	3.70	15.0	4.80	4.30	1.80	7.20	2.90	1.45	2.00	1.10	3.50	2.70	1.27	1.80	1.75	2.20	1.50	1.80	1.80	3.00	1.55	1.33
3672	MAREK DUPN	HASKOVO	1.80	1.70	2.60	3.95	5.10	3.60	6.75	11.5	2.25	3.40	3.90	5.80	1.20	2.90	1.35	2.20	1.95	1.60	2.45	1.30	1.70	1.90	1.90	1.70	1.63	1.50	2.25
3673	LOKOMOTIV P.	SLAVIA SOFIA	1.75	1.75	2.40	3.50	5.00	3.50	7.30	8.00	2.50	2.70	4.60	5.10	1.22	2.80	1.30	2.30	2.10	1.45	2.20	1.37	1.80	1.80	1.95	1.65	1.85	1.40	1.95
3674	CSKA SOFIA	LEVSKI	1.85	1.70	2.65	4.25	5.00	3.50	7.40	7.40	2.50	2.50	5.00	5.00	1.25	2.50	1.25	2.50	2.15	1.40	2.15	1.40	1.85	1.85	1.95	1.65	1.90	1.35	1.90
3675	BEROE	BOTEV PLOV	1.80	1.70	2.40	3.50	5.10	3.60	6.75	11.5	2.25	3.40	3.90	5.80	1.20	2.90	1.35	2.20	1.95	1.60	2.45	1.30	1.70	1.90	1.90	1.70	1.63	1.50	2.25
3676	LOKOMOTIV S.	LITEX LOVE	1.85	1.65	2.40	3.50	5.25	3.65	13.0	5.50	3.90	2.00	6.70	3.30	1.40	2.10	1.15	3.25	2.60	1.28	1.85	1.70	2.05	1.60	1.80	1.80	2.70	1.55	1.40

Sport Life			Хендикеп				Комбиниран тип																Сигурна победа		Двојна победа		Прво полувреме		
			Хен.	1	X	2	1& ГГ	1& Т1	1& 2+I	1& 0-2	1& 2-3	1& 3+	1& 4+	1-1& 3+	2& ГГ	2& Т2	2& 2+I	2& 0-2	2& 2-3	2& 3+	2& 4+	2-2& 3+	С1	С2	Д1	Д2	1	X	2
3671	CERNO MORE	LUDOGORETS	1.0	1.75	3.10	2.40	6.60	6.00	8.20	6.00	7.90	6.60	8.90	12.0	2.70	2.00	3.60	2.40	3.25	2.85	4.20	3.80	5.75	2.25	13.0	4.00	4.50	1.90	2.10
3672	MAREK DUPN	HASKOVO	-1.0	3.10	3.00	1.40	3.10	2.60	5.35	3.00	3.70	3.70	6.30	5.25	4.40	4.20	6.75	4.30	5.50	5.30	7.55	8.30	2.65	4.20	6.00	9.00	2.60	1.70	3.80
3673	LOKOMOTIV P.	SLAVIA SOFIA	-1.0	3.80	2.80	1.30	3.40	3.15	5.70	3.40	4.40	4.00	6.60	6.00	3.70	3.40	6.00	3.80	4.90	4.40	6.80	6.85	3.10	3.30	7.30	7.60	3.00	1.70	3.40
3674	CSKA SOFIA	LEVSKI	-1.0	4.10	2.70	1.25	3.50	3.25	6.65	3.40	4.50	4.60	7.00	6.90	3.50	3.25	6.65	3.40	4.50	4.60	7.00	6.90	3.20	3.20	7.50	7.50	3.15	1.80	3.15
3675	BEROE	BOTEV PLOV	-1.0	3.10	3.00	1.40	3.10	2.60	4.80	3.10	3.80	3.40	5.60	4.95	4.40	4.20	6.25	4.40	5.60	5.00	6.95	7.90	2.65	4.20	6.00	9.00	2.60	1.70	3.80
3676	LOKOMOTIV S.	LITEX LOVE	1.0	1.60	3.00	2.70	5.40	5.20	7.00	5.15	6.70	5.75	7.80	9.00	2.80	2.30	4.00	2.65	3.40	3.00	5.00	4.20	4.85	2.40	10.7	4.75	4.10	1.80	2.30

Estonia 1

Универзални коефициенти	Паѓаат повеќе голови			Пар/непар	
	1>	1=2	2>	П	Н
	3.20	3.20	1.90	1.80	1.95

Sport Life				Estonia 1							Полувреме-крај									Двојна шанса			Азиски (0) хендикеп		Дава гол I и II пол.	
					1	X	2				1-1	1-X	1-2	X-1	X-X	X-2	2-1	2-X	2-2	1X	12	X2	1	2	ДТ1	ДТ2
Пет	18:00	3801	S	LEVADIA TALINN	1.15	7.00	10.0		TALLINNA INFONET		1.35	24.0	30.0	3.80	9.00	24.0	18.0	20.0	22.0	-	1.03	4.12	1.02	8.83	1.20	8.50
Пет	18:00	3802	S	TAMMEKA	1.70	3.80	4.00		LOKOMOTIV JOHVI		2.70	14.0	25.0	4.40	5.20	8.00	20.0	14.0	7.50	1.17	1.19	1.95	1.29	3.04	2.20	4.75
Саб	18:00	3803	S	FLORA TALINN	1.05	9.00	16.0		TRANS NARVA		1.20	28.0	30.0	4.00	10.0	28.0	18.0	24.0	28.0	-	-	5.76	-	14.65	-	-

Sport Life			Вкупно голови (прво полувреме)					Вкупно голови (второ полувреме)				Вкупно голови													Комбиниран тип (голови)			
			1/2 0-1	1/2 1+	1/2 2+	1/2 2-3	1/2 3+	2/2 0-1	2/2 2+	2/2 2-3	2/2 3+	0-1	0-2	0-3	2-3	2-4	2+	3+	3-4	4+	4-6	5+	6+	7+	1+I& 1+II	1+I& 2+II	2+I& 1+II	2+I& 2+II
3801	LEVADIA T.	TALLINNA I	1.75	1.10	1.80	2.20	2.80	2.60	1.35	1.85	2.15	4.70	2.50	1.75	1.95	1.50	1.07	1.35	1.90	1.85	2.05	2.50	4.50	9.00	1.17	1.60	2.00	2.70
3802	TAMMEKA	LOKOMOTIV	1.70	1.10	1.85	2.25	3.10	2.40	1.40	1.90	2.30	4.40	2.45	1.55	1.95	1.50	1.08	1.40	1.85	1.90	2.10	2.70	5.00	10.0	1.23	1.70	2.10	3.00
3803	FLORA T.	TRANS NARV	1.75	1.10	1.80	2.20	2.80	2.60	1.35	1.85	2.15	4.70	2.60	1.75	2.00	1.50	1.07	1.35	1.90	1.85	2.05	2.50	4.50	9.00	1.17	1.60	2.00	2.70

Sport Life			Двата тима даваат гол				ГГ Прво/втор. пол.		Тим дава 2+ гола				Тим дава 3+ гола		Дава, не дава гол				Дава, не дава гол (прво полувреме)				Прв дава гол		Време на прв гол		Било кога		
			ГГ	НГ	ГГ &3+	ГГ &4+	ГГ 1/2	ГГ 2/2	T1 1/2	T2 1/2	T1	T2	T13+	T23+	1 Да	1 Не	2 Да	2 Не	1 Да 1/2	1 Не 1/2	2 Да 1/2	2 Не 1/2	1	2	0-29	30-90	Б1	БХ	Б2
3801	LEVADIA T.	TALLINNA I	1.85	1.75	2.15	2.15	4.10	3.20	1.70	17.0	1.10	4.50	1.40	12.0	-	-	-	-	-	-	-	-	-	-	-	-	-	-	-
3802	TAMMEKA	LOKOMOTIV	1.40	2.25	1.60	2.15	3.60	2.75	3.30	10.0	1.50	2.60	2.60	5.50	1.06	4.80	1.30	2.70	1.47	2.10	1.90	1.60	-	-	-	-	1.35	1.90	2.90
3803	FLORA T.	TRANS NARV	1.90	1.50	2.15	2.30	-	-	-	-	-	-	-	-	-	-	-	-	-	-	-	-	-	-	-	-	-	-	-

Sport Life			Хендикеп				Комбиниран тип																Сигурна победа		Двојна победа		Прво полувреме		
			Хен.	1	X	2	1& ГГ	1& T1	1& 2+I	1& 0-2	1& 2-3	1& 3+	1& 4+	1-1& 3+	2& ГГ	2& T2	2& 2+I	2& 0-2	2& 2-3	2& 3+	2& 4+	2-2& 3+	C1	C2	Д1	Д2	1	X	2
3801	LEVADIA T.	TALLINNA I	-1.0	1.30	4.50	2.80	-	1.25	1.90	2.50	2.30	1.45	2.00	1.65	-	12.0	13.0	16.5	17.0	11.9	13.3	26.0	1.60	15.0	1.45	24.0	1.25	3.00	9.00
3802	TAMMEKA	LOKOMOTIV	-1.0	2.50	3.60	1.75	1.95	1.85	2.60	3.15	3.30	2.10	2.65	3.20	5.50	4.50	6.30	6.90	7.60	5.30	6.45	8.70	2.70	6.50	3.25	9.50	2.25	2.10	4.45
3803	FLORA T.	TRANS NARV	-1.0	1.10	4.50	3.25	-	-	-	-	-	-	-	-	-	-	-	-	-	-	-	-	-	-	-	-	1.10	3.40	12.0

Lithuania 1

Универзални коефициенти	Паѓаат повеќе голови			Пар/непар	
	1>	1=2	2>	П	Н
	3.20	3.20	1.90	1.80	1.95

Sport Life				Lithuania 1							Полувреме-крај									Двојна шанса			Азиски (0) хендикеп		Дава гол I и II пол.	
					1	X	2				1-1	1-X	1-2	X-1	X-X	X-2	2-1	2-X	2-2	1X	12	X2	1	2	ДТ1	ДТ2
Пет	18:00	3851	S	SIAULIAI	4.00	3.50	1.65		KRUOJAPAKRUOJIS		8.50	13.5	20.0	8.80	4.80	4.50	20.0	14.0	2.45	1.87	1.17	1.12	2.94	1.21	4.75	2.15

Sport Life			Вкупно голови (прво полувреме)					Вкупно голови (второ полувреме)				Вкупно голови													Комбиниран тип (голови)			
			1/2 0-1	1/2 1+	1/2 2+	1/2 2-3	1/2 3+	2/2 0-1	2/2 2+	2/2 2-3	2/2 3+	0-1	0-2	0-3	2-3	2-4	2+	3+	3-4	4+	4-6	5+	6+	7+	1+I& 1+II	1+I& 2+II	2+I& 1+II	2+I& 2+II
3851	SIAULIAI	KRUOJAPAK.	1.40	1.25	2.30	2.70	5.70	1.65	1.75	2.00	3.50	3.40	1.90	1.27	1.90	1.45	1.15	1.70	2.00	2.50	2.70	3.60	7.50	18.0	1.55	2.50	2.70	4.70

Sport Life			Двата тима даваат гол				ГГ Прво/втор. пол.		Тим дава 2+ гола				Тим дава 3+ гола		Дава, не дава гол				Дава, не дава гол (прво полувреме)				Прв дава гол		Време на прв гол		Било кога		
			ГГ	НГ	ГГ &3+	ГГ &4+	ГГ 1/2	ГГ 2/2	T1 1/2	T2 1/2	T1	T2	T13+	T23+	1 Да	1 Не	2 Да	2 Не	1 Да 1/2	1 Не 1/2	2 Да 1/2	2 Не 1/2	1	2	0-29	30-90	Б1	БХ	Б2
3851	SIAULIAI	KRUOJAPAK.	1.60	1.90	2.05	2.85	4.00	3.20	11.0	3.50	3.30	1.55	5.70	2.60	1.24	2.40	1.05	4.50	1.90	1.60	1.45	2.15	-	-	-	-	3.00	1.65	1.30

Sport Life			Хендикеп				Комбиниран тип																Сигурна победа		Двојна победа		Прво полувреме		
			Хен.	1	X	2	1& ГГ	1& T1	1& 2+I	1& 0-2	1& 2-3	1& 3+	1& 4+	1-1& 3+	2& ГГ	2& T2	2& 2+I	2& 0-2	2& 2-3	2& 3+	2& 4+	2-2& 3+	C1	C2	Д1	Д2	1	X	2
3851	SIAULIAI	KRUOJAPAK.	1.0	1.75	3.40	2.40	5.70	4.00	7.15	6.30	7.50	5.90	7.40	10.3	2.15	1.85	3.20	2.75	3.20	2.40	3.40	3.35	6.50	2.50	11.0	3.50	4.50	1.90	2.10

Croatia 1

	Тим	Вкупно							Дома							Гости						
1.	DINAMO Z.	1	1	0	0	4	0	3	1	1	0	0	4	0	3	0	0	0	0	0	0	0
2.	LOKOMOTIVA Z.	1	1	0	0	4	1	3	0	0	0	0	0	0	0	1	1	0	0	4	1	3
3.	RIJEKA	1	1	0	0	3	1	3	0	0	0	0	0	0	0	1	1	0	0	3	1	3
4.	NK SPLIT	1	1	0	0	2	1	3	0	0	0	0	0	0	0	1	1	0	0	2	1	3
5.	HAJDUK	1	0	1	0	1	1	1	1	0	1	0	1	1	1	0	0	0	0	0	0	0
6.	ISTRA 1961	1	0	1	0	1	1	1	0	0	0	0	0	0	0	1	0	1	0	1	1	1
7.	ZADAR	1	0	0	1	1	2	0	1	0	0	1	1	2	0	0	0	0	0	0	0	0
8.	ZAGREB	1	0	0	1	1	3	0	1	0	0	1	1	3	0	0	0	0	0	0	0	0
9.	OSIJEK	1	0	0	1	1	4	0	1	0	0	1	1	4	0	0	0	0	0	0	0	0
10.	SLAVEN BELUPO	1	0	0	1	0	4	0	0	0	0	0	0	0	0	1	0	0	1	0	4	0

Estonia 1

	Тим	Вкупно							Дома							Гости						
1.	LEVADIA TALINN	21	15	5	1	66	5	50	11	8	2	1	34	4	26	10	7	3	0	32	1	24
2.	FLORA TALINN	20	15	4	1	45	14	49	11	8	2	1	23	6	26	9	7	2	0	22	8	23
3.	NOMME KALJU	20	14	3	3	44	8	45	9	6	2	1	18	3	20	11	8	1	2	26	5	25
4.	TALLINNA INFONET	20	11	5	4	43	22	38	10	5	3	2	26	11	18	10	6	2	2	17	11	20
5.	SILLAMÄE KALEV	20	10	4	6	55	25	34	10	5	1	4	27	15	16	10	5	3	2	28	10	18
6.	PAIDE LM	20	6	4	10	24	40	22	9	2	1	6	10	23	7	11	4	3	4	14	17	15
7.	TRANS NARVA	21	3	6	12	16	38	15	10	2	3	5	10	16	9	11	1	3	7	6	22	6
8.	TAMMEKA	20	3	4	13	19	57	13	8	0	2	6	4	29	2	12	3	2	7	15	28	11
9.	TALLINNA KALEV	20	3	3	14	17	76	12	11	2	2	7	10	36	8	9	1	1	7	7	40	4
10.	LOKOMOTIV JOHVI	20	0	4	16	12	56	4	12	0	3	9	8	28	3	8	0	1	7	4	28	1

Bulgaria 1

	Тим	Вкупно							Дома							Гости						
1.	SLAVIA SOFIA	1	1	0	0	4	1	3	1	1	0	0	4	1	3	0	0	0	0	0	0	0
2.	CSKA SOFIA	1	1	0	0	1	0	3	0	0	0	0	0	0	0	1	1	0	0	1	0	3
3.	BOTEV PLOVDIV	1	1	0	0	1	0	3	1	1	0	0	1	0	3	0	0	0	0	0	0	0
4.	HASKOVO	1	1	0	0	1	0	3	1	1	0	0	1	0	3	0	0	0	0	0	0	0
5.	BEROE	1	0	1	0	1	1	1	1	0	1	0	1	1	1	0	0	0	0	0	0	0
6.	CERNO MORE	1	0	1	0	1	1	1	0	0	0	0	0	0	0	1	0	1	0	1	1	1
7.	LOKOMOTIV P.	1	0	1	0	1	1	1	0	0	0	0	0	0	0	1	0	1	0	1	1	1
8.	LEVSKI	1	0	1	0	1	1	1	1	0	1	0	1	1	1	0	0	0	0	0	0	0
9.	LOKOMOTIV S.	1	0	0	1	0	1	0	0	0	0	0	0	0	0	1	0	0	1	0	1	0
10.	LITEX LOVECH	1	0	0	1	0	1	0	1	0	0	1	0	1	0	0	0	0	0	0	0	0
11.	LUDOGORETS	1	0	0	1	0	1	0	0	0	0	0	0	0	0	1	0	0	1	0	1	0
12.	MAREK DUPNITSA	1	0	0	1	1	4	0	0	0	0	0	0	0	0	1	0	0	1	1	4	0

Lithuania 1

	Тим	Вкупно							Дома							Гости						
1.	ZALGIRIS	19	12	6	1	48	9	42	10	8	2	0	32	5	26	9	4	4	1	16	4	16
2.	TRAKAI	19	10	6	3	35	18	36	10	5	3	2	19	13	18	9	5	3	1	16	5	18
3.	SUDUVA	19	10	3	6	40	24	33	10	4	2	4	17	10	14	9	6	1	2	23	14	19
4.	KRUOJAPAKRUOJIS	19	8	6	5	31	18	30	10	3	4	3	11	7	13	9	5	2	2	20	11	17
5.	ATLANTAS	19	7	6	6	40	21	27	10	5	2	3	25	8	17	9	2	4	3	15	13	10
6.	EKRANAS	19	6	7	6	28	23	25	10	4	4	2	18	11	16	9	2	3	4	10	12	9
7.	BANGA GARGZDAI	19	6	5	8	16	16	23	8	2	2	4	9	7	8	11	4	3	4	7	9	15
8.	GRANITAS KLAIPĖDA	19	5	7	7	24	26	22	9	4	3	2	13	10	15	10	1	4	5	11	16	7
9.	SIAULIAI	19	6	2	11	25	28	20	9	4	2	3	14	10	14	10	2	0	8	11	18	6
10.	DAINAVA	19	1	0	18	4	108	3	9	1	0	8	3	49	3	10	0	0	10	1	59	0

Kazakhstan 1

Универзални коефициенти	Паѓаат повеќе голови			Пар/непар	
	1>	1=2	2>	П	Н
	3.20	3.20	1.90	1.80	1.95

Sport Life				Kazakhstan 1							Полувреме-крај									Двојна шанса			Азиски (0) хендикеп		Дава гол I и II пол.	
					1	X	2				1-1	1-X	1-2	X-1	X-X	X-2	2-1	2-X	2-2	1X	12	X2	1	2	ДТ1	ДТ2
Саб	14:00	3843	S	ORDABASY	1.45	3.30	5.70		TARAZ		2.00	15.5	35.0	4.00	5.30	11.0	30.0	14.0	11.0	1.01	1.16	2.09	1.04	4.09	2.20	7.25
Саб	15:00	3841	S	KAISAR	2.20	3.00	2.90		ZHETYSU		3.50	12.0	25.0	4.40	4.10	6.00	25.0	12.0	5.20	1.27	1.25	1.47	1.51	1.99	3.30	4.15
Саб	15:00	3842	S	IRTYSH	3.60	3.15	1.80		AKTOBE		6.50	13.0	25.0	8.10	4.60	4.20	30.0	13.0	2.70	1.68	1.20	1.15	2.53	1.27	5.75	2.70
Нед	12:00	3845	S	ASTANA	1.60	3.20	4.30		ATYRAU		2.30	15.0	30.0	4.00	4.80	9.00	25.0	14.0	9.50	1.07	1.17	1.83	1.13	3.04	2.50	6.75
Нед	14:00	3844	S	TOBOL K.	3.45	3.20	1.80		SHAKHTAR KAR.		6.50	13.0	20.0	8.10	4.75	4.60	20.0	13.0	2.70	1.66	1.18	1.15	2.44	1.27	4.00	2.30
Нед	16:00	3846	S	KAIRAT ALMATY	1.25	3.80	7.00		SPARTAK SEMEY		1.60	17.0	30.0	4.60	5.90	16.0	18.0	14.0	15.0	-	1.06	2.46	-	5.31	1.40	7.50

Sport Life			Вкупно голови (прво полувреме)					Вкупно голови (второ полувреме)				Вкупно голови													Комбиниран тип (голови)			
			1/2 0-1	1/2 1+	1/2 2+	1/2 2-3	1/2 3+	2/2 0-1	2/2 2+	2/2 2-3	2/2 3+	0-1	0-2	0-3	2-3	2-4	2+	3+	3-4	4+	4-6	5+	6+	7+	1+I& 1+II	1+I& 2+II	2+I& 1+II	2+I& 2+II
3843	ORDABASY	TARAZ	1.35	1.30	2.45	2.80	6.50	1.55	1.85	2.10	4.00	3.10	1.80	1.23	1.90	1.45	1.20	1.80	2.20	2.70	2.90	3.95	8.50	21.0	1.65	2.65	2.90	5.00
3841	KAISAR	ZHETYSU	1.20	1.40	2.70	3.10	8.00	1.35	2.05	2.35	4.80	2.75	1.55	1.15	1.85	1.40	1.30	2.05	2.55	3.30	3.50	4.60	10.5	40.0	1.90	3.20	3.50	6.00
3842	IRTYSH	AKTOBE	1.35	1.30	2.45	2.80	6.50	1.55	1.85	2.10	4.00	3.10	1.80	1.23	1.90	1.45	1.20	1.80	2.20	2.70	2.90	3.95	8.50	21.0	1.65	2.65	2.90	5.00
3845	ASTANA	ATYRAU	1.30	1.30	2.50	2.85	7.00	1.55	1.90	2.15	4.15	3.00	1.75	1.20	1.90	1.45	1.22	1.85	2.25	2.90	3.10	4.10	8.70	24.0	1.70	2.70	3.00	5.25
3844	TOBOL K	SHAKHTAR K	1.40	1.25	2.30	2.70	5.70	1.65	1.75	2.00	3.50	3.40	1.95	1.27	1.90	1.45	1.15	1.70	2.00	2.50	2.70	3.60	7.50	18.0	1.55	2.50	2.70	4.70
3846	KAIRAT ALM	SPARTAK SE	1.45	1.25	2.20	2.55	5.50	1.75	1.70	1.90	3.00	3.75	2.10	1.40	1.90	1.47	1.11	1.60	1.85	2.30	2.50	3.20	6.50	15.0	1.45	2.30	2.55	4.20

Sport Life			Двата тима даваат гол				ГГ Прво/втор. пол.		Тим дава 2+ гола				Тим дава 3+ гола		Дава, не дава гол				Дава, не дава гол (прво полувреме)				Прв дава гол		Време на прв гол		Било кога		
			ГГ	НГ	ГГ &3+	ГГ &4+	ГГ 1/2	ГГ 2/2	Т1 1/2	Т2 1/2	Т1	Т2	Т13+	Т23+	1 Да	1 Не	2 Да	2 Не	1 Да 1/2	1 Не 1/2	2 Да 1/2	2 Не 1/2	1	2	0-29	30-90	Б1	БХ	Б2
3843	ORDABASY	TARAZ	1.95	1.65	2.40	3.10	5.20	3.80	4.00	17.0	1.45	4.80	2.30	8.00	1.08	3.75	1.60	1.90	1.60	1.95	2.90	1.24	-	-	-	-	1.20	1.60	3.80
3841	KAISAR	ZHETYSU	1.85	1.70	2.55	3.75	5.10	3.60	7.00	10.0	2.35	3.20	4.20	5.50	1.20	3.90	1.32	2.25	2.00	1.55	2.35	1.32	-	-	-	-	1.70	1.45	2.15
3842	IRTYSH	AKTOBE	1.75	1.80	2.20	3.05	4.85	3.35	13.0	5.50	3.90	1.90	6.70	3.30	1.35	2.30	1.15	3.25	2.60	1.28	1.85	1.70	-	-	-	-	2.70	1.55	1.40
3845	ASTANA	ATYRAU	1.90	1.70	2.35	3.30	5.10	3.55	4.70	16.0	1.70	4.30	2.80	7.30	1.10	3.50	1.45	2.00	1.75	1.80	2.70	1.27	-	-	-	-	1.30	1.60	3.25
3844	TOBOL K	SHAKHTAR K	1.60	1.90	2.05	2.85	4.00	3.15	9.25	3.85	3.00	1.60	5.00	2.80	1.22	2.60	1.05	4.50	1.80	1.70	1.55	2.00	-	-	-	-	2.70	1.60	1.37
3846	KAIRAT ALM	SPARTAK SE	2.00	1.50	2.40	2.65	4.70	3.50	2.30	15.0	1.20	4.50	1.70	9.00	1.01	7.00	1.60	1.80	1.20	2.90	2.80	1.20	-	-	-	-	1.05	1.80	4.50

Sport Life			Хендикеп				Комбиниран тип																Сигурна победа		Двојна победа		Прво полувреме		
			Хен.	1	X	2	1& ГГ	1& Т1	1& 2+I	1& 0-2	1& 2-3	1& 3+	1& 4+	1-1& 3+	2& ГГ	2& Т2	2& 2+I	2& 0-2	2& 2-3	2& 3+	2& 4+	2-2& 3+	С1	С2	Д1	Д2	1	X	2
3843	ORDABASY	TARAZ	-1.0	2.00	3.30	2.05	2.50	1.70	3.00	2.30	2.80	2.30	3.30	3.15	9.40	7.50	9.30	8.40	9.90	8.40	10.0	14.7	2.05	6.75	3.00	18.0	1.80	1.90	5.60
3841	KAISAR	ZHETYSU	-1.0	3.35	3.00	1.40	3.20	2.80	5.50	3.00	3.90	3.75	6.25	5.50	4.20	3.80	6.40	4.10	5.30	5.10	7.15	7.90	2.75	3.90	6.50	8.50	2.70	1.70	3.70
3842	IRTYSH	AKTOBE	1.0	1.60	3.00	2.70	5.50	5.20	6.80	5.50	6.80	5.50	7.20	8.50	2.70	2.30	3.80	2.80	3.35	2.80	4.00	4.00	4.85	2.40	10.7	4.75	4.10	1.80	2.30
3845	ASTANA	ATYRAU	-1.0	2.30	3.10	1.80	2.60	1.90	3.30	2.35	3.10	2.55	3.70	3.35	6.80	6.50	8.20	6.40	8.10	6.60	8.80	14.0	2.20	6.00	3.75	14.0	2.05	1.90	4.70
3844	TOBOL K	SHAKHTAR K	1.0	1.60	3.30	2.65	4.85	4.20	6.15	5.55	6.50	5.15	6.60	8.10	2.20	2.10	3.50	2.90	3.35	2.65	3.80	3.80	5.50	2.80	9.70	4.00	4.10	1.90	2.30
3846	KAIRAT ALM	SPARTAK SE	-1.0	1.50	3.80	2.40	2.45	1.40	2.50	2.30	2.40	1.80	2.55	2.25	11.25	9.00	10.0	11.0	12.0	9.20	10.1	21.0	1.70	10.0	1.70	22.0	1.40	2.10	6.00

Kazakhstan 1

	Тим	Вкупно							Дома							Гости						
1.	AKTOBE	20	11	6	3	31	16	39	10	7	3	0	20	3	24	10	4	3	3	11	13	15
2.	KAIRAT ALMATY	20	11	3	6	34	19	36	10	7	1	2	20	7	22	10	4	2	4	14	12	14
3.	ASTANA	20	9	8	3	31	17	35	10	6	3	1	21	8	21	10	3	5	2	10	9	14
4.	SHAKHTYOR KAR.	20	11	2	7	31	23	35	10	8	2	0	20	4	26	10	3	0	7	11	19	9
5.	KAISAR	20	8	7	5	22	21	31	10	5	4	1	12	7	19	10	3	3	4	10	14	12
6.	ORDABASY	20	9	4	7	21	20	31	9	7	1	1	13	5	22	11	2	3	6	8	15	9
7.	ZHETYSU	20	7	4	9	15	18	25	10	5	1	4	8	7	16	10	2	3	5	7	11	9
8.	ATYRAU	20	6	6	8	19	21	24	10	4	3	3	12	10	15	10	2	3	5	7	11	9
9.	TOBOL K.	20	5	8	7	19	27	23	10	3	5	2	10	11	14	10	2	3	5	9	16	9
10.	IRTYSH	20	6	4	10	25	32	22	10	5	1	4	15	10	16	10	1	3	6	10	22	6
11.	TARAZ	20	5	3	12	20	31	18	11	4	2	5	18	19	14	9	1	1	7	2	12	4
12.	SPARTAK SEMEY	20	2	5	13	13	36	11	10	2	4	4	9	12	10	10	0	1	9	4	24	1

Latvia 1

	Тим	Вкупно							Дома							Гости						
1.	SKONTO RIGA	20	16	1	3	48	12	49	11	9	1	1	24	8	28	9	7	0	2	24	4	21
2.	VENTSPILS	20	14	2	4	42	12	44	10	8	1	1	21	5	25	10	6	1	3	21	7	19
3.	DAUGAVPILS DAUGAVA	21	12	4	5	29	23	40	11	7	2	2	18	14	23	10	5	2	3	11	9	17
4.	JELGAVA	21	10	8	3	34	20	38	11	5	4	2	18	9	19	10	5	4	1	16	11	19
5.	LIEPAJA	20	11	1	8	38	32	34	10	8	0	2	21	9	24	10	3	1	6	17	23	10
6.	SPARTAKS	21	8	6	7	23	19	30	10	4	3	3	10	7	15	11	4	3	4	13	12	15
7.	DAUGAVA RIGA	20	7	2	11	25	32	23	8	4	0	4	10	13	12	12	3	2	7	15	19	11
8.	BFC DAUGAVPILS	21	4	4	13	17	34	16	11	1	3	7	9	22	6	10	3	1	6	8	12	10
9.	METTA / LU	20	1	5	14	15	40	8	11	1	3	7	9	22	6	9	0	2	7	6	18	2
10.	JURMALA	20	1	3	16	15	62	6	9	0	1	8	7	30	1	11	1	2	8	8	32	5

X telesmart
Think with the speed of light

Намали го ризикот од само еден промашен натпревар и искористи ја втората шанса за да бидеш повторно добитен!!!

! ИСКОРИСТИ ЈА АКЦИЈАТА „ВТОРА ШАНСА“

SPORT LIFE
ВТОРА ШАНСА

Можеш да бидеш:

LUCKY LOSER

Доколку имаш **еден промашен натпревар** и притоа погодена вкупна квота **над 26** на другите натпревари, добиваш **ЕДЕН ваучер гратис**, со вредност на уплатата.*

SUPER LUCKY LOSER

Доколку имаш **еден промашен натпревар** и притоа погодена вкупна квота **над 66** на другите натпревари, добиваш **ДВА ваучери гратис**, секој во вредност на уплатата.**

EXTRA LUCKY LOSER

Доколку имаш **еден промашен натпревар** и притоа погодена вкупна квота **над 166** на другите натпревари, добиваш **ПЕТ ваучери гратис,** секој во вредност на уплатата***

ULTRA LUCKY LOSER

Доколку имаш **еден промашен натпревар** и притоа погодена вкупна квота **над 466** на другите натпревари, добиваш **ДЕСЕТ ваучери гратис,** секој во вредност на уплатата****

ПРАВИЛА

1. Бројот на ваучерите што се добиваат по овој принцип се утврдува од производот на коефициентите на погодените натпревари на тикетот.

2. Доколку некој од ваучерите не се искористи во текот на зададениот период на важност, тој се поништува.

3. Ваучерите се запишуваат електронски на корисничката сметка и со приложување на СЛ клуб-картичката можат да се искористат за уплата во било кое уплатно место на Sport Life, но во различни денови во рамките на рокот.

4. „Sport Life – Втора шанса“ важи само за несистемски тикети (со една комбинација) уплатени со приложување на СЛ клуб-картичка кои содржат барем три натпревари во нив. Системски тикети што имаат услови, двознаци или тризнаци не се земаат предвид. ТИКЕТИ УПЛАТЕНИ БЕЗ ПРИЛОЖЕНА СЛ КЛУБ-КАРТИЧКА НЕ СЕ ЗЕМААТ ПРЕДВИД.

5.Вредноста на ваучерот не може да се подели на два или повеќе тикети, односно мора да се уплати на еден тикет. Еден тикет не може да се уплати со повеќе од еден ваучер.

*** Ваучерот треба да се уплати во наредните два дена од датумот на доделувањето.**

****Двата (2) ваучера треба да се уплатат во наредните 4 дена од датумот на доделувањето, при што во еден ден може да се користи само по еден од овие ваучери.**

*****Петте (5) ваучери треба да се уплатат во наредните 10 дена од датумот на доделувањето, при што во еден ден може да се користи само по еден од овие ваучери.**

******Десетте (10) ваучери треба да се уплатат во наредните 20 дена од датумот на доделувањето, при што во еден ден може да се користи само по еден од овие ваучери.**

ПОКАЖИ ЈА ТВОЈАТА КАРТИЧКА

ВАЖНО: ЗАДОЛЖИТЕЛНО ПРИЛОЖЕТЕ ЈА СЛ КЛУБ-КАРТИЧКАТА на благајникот непосредно пред уплата на тикетите за истите да бидат во конкуренција за „Втора шанса“.

USA MLS

Универзални коефициенти	Паѓаат повеќе голови			Пар/непар	
	1>	1=2	2>	П	Н
	3.20	3.20	1.90	1.80	1.95

Sport Life				USA MLS							Полувреме-крај									Двојна шанса			Азиски (0) хендикеп		Дава гол I и II пол.	
					1	X	2				1-1	1-X	1-2	X-1	X-X	X-2	2-1	2-X	2-2	1X	12	X2	1	2	ДТ1	ДТ2
Саб	03:30	4001	S	COLORADO	1.75	3.30	4.70		CHIVAS USA		2.80	13.0	35.0	4.60	4.65	8.50	30.0	13.0	7.50	1.14	1.28	1.94	1.26	3.37	2.65	6.35
Нед	01:00	4002	S	TORONTO FC	2.60	3.00	2.60		KANSAS CITY		4.50	11.0	25.0	5.70	4.20	5.70	25.0	11.0	4.50	1.39	1.30	1.39	1.79	1.79	3.80	3.80
Нед	01:30	4003	S	NEW ENGLAND	2.10	3.15	3.40		COLUMBUS		3.50	13.0	35.0	5.00	4.50	6.50	30.0	12.0	5.40	1.26	1.30	1.64	1.48	2.39	3.20	5.15
Нед	23:00	4004	S	VANCOUVER	2.00	3.20	3.70		DALLAS		3.30	13.0	35.0	4.80	4.55	6.60	30.0	13.0	5.65	1.23	1.30	1.72	1.42	2.62	3.00	5.50
Пон	02:00	4005	S	MONTREAL	2.55	3.00	2.65		PORTLAND		4.50	11.0	25.0	5.80	4.30	5.85	25.0	11.0	4.55	1.38	1.30	1.41	1.75	1.82	3.75	3.90

Sport Life			Вкупно голови (прво полувреме)					Вкупно голови (второ полувреме)				Вкупно голови													Комбиниран тип (голови)			
			1/2 0-1	1/2 1+	1/2 2+	1/2 2-3	1/2 3+	2/2 0-1	2/2 2+	2/2 2-3	2/2 3+	0-1	0-2	0-3	2-3	2-4	2+	3+	3-4	4+	4-6	5+	6+	7+	1+I& 1+II	1+I& 2+II	2+I& 1+II	2+I& 2+II
4001	COLORADO	CHIVAS USA	1.40	1.30	2.70	2.85	6.00	1.70	2.00	2.30	4.00	3.40	1.90	1.26	1.95	1.44	1.20	1.80	2.25	3.00	3.20	5.00	15.0	30.0	1.75	2.70	3.20	5.70
4002	TORONTO FC	KANSAS CITY	1.35	1.35	2.75	3.00	7.00	1.65	2.05	2.40	4.50	3.00	1.75	1.20	1.95	1.40	1.27	1.95	2.50	3.30	3.50	6.00	18.0	40.0	1.90	3.00	3.60	6.20
4003	N. ENGLAND	COLUMBUS	1.40	1.30	2.75	2.90	6.50	1.65	2.05	2.35	4.30	3.15	1.80	1.21	1.95	1.40	1.25	1.90	2.40	3.20	3.40	5.75	17.0	35.0	1.85	2.95	3.45	6.00
4004	VANCOUVER	DALLAS	1.40	1.25	2.65	2.80	5.75	1.75	1.95	2.25	3.75	3.50	1.95	1.28	1.95	1.45	1.17	1.75	2.20	2.90	3.10	4.75	13.0	30.0	1.70	2.60	3.00	5.50
4005	MONTREAL	PORTLAND	1.40	1.30	2.70	2.90	6.25	1.70	2.00	2.35	4.15	3.25	1.85	1.23	1.95	1.42	1.22	1.85	2.30	3.10	3.30	5.50	16.0	30.0	1.80	2.80	3.30	5.80

Sport Life			Двата тима даваат гол				ГГ Прво/втор. пол.		Тим дава 2+ гола				Тим дава 3+ гола		Дава, не дава гол				Дава, не дава гол (прво полувреме)				Прв дава гол		Време на прв гол		Било кога		
			ГГ	НГ	ГГ &3+	ГГ &4+	ГГ 1/2	ГГ 2/2	Т1 1/2	Т2 1/2	Т1	Т2	Т13+	Т23+	1 Да	1 Не	2 Да	2 Не	1 Да 1/2	1 Не 1/2	2 Да 1/2	2 Не 1/2	1	2	0-29	30-90	Б1	БХ	Б2
4001	COLORADO	CHIVAS USA	1.75	1.95	2.20	3.40	5.40	3.85	5.00	12.0	2.00	4.40	4.40	9.00	1.10	4.00	1.45	2.20	1.80	1.80	2.60	1.28	1.60	2.10	1.80	1.80	1.43	1.55	3.00
4002	TORONTO FC	KANSAS CITY	1.80	1.90	2.40	3.75	5.15	3.60	7.40	7.40	2.70	2.70	6.00	6.00	1.30	2.70	1.30	2.70	2.15	1.45	2.15	1.45	1.80	1.80	1.95	1.65	1.95	1.35	1.95
4003	N. ENGLAND	COLUMBUS	1.75	1.95	2.30	3.60	5.20	3.75	6.35	10.0	2.30	3.70	5.10	7.50	1.20	3.60	1.40	2.40	2.00	1.60	2.50	1.32	1.75	1.90	1.90	1.70	1.70	1.50	2.45
4004	VANCOUVER	DALLAS	1.65	2.05	2.10	3.30	5.20	3.75	6.20	10.5	2.20	3.90	4.90	7.80	1.20	3.60	1.40	2.40	1.95	1.65	2.55	1.30	1.70	1.90	1.85	1.75	1.65	1.50	2.55
4005	MONTREAL	PORTLAND	1.70	2.00	2.25	3.50	5.15	3.60	7.35	7.45	2.65	2.80	5.90	6.10	1.30	2.70	1.30	2.70	2.10	1.50	2.20	1.42	1.80	1.80	1.95	1.65	1.90	1.35	2.00

Sport Life			Хендикеп				Комбиниран тип																Сигурна победа		Двојна победа		Прво полувреме		
			Хен.	1	X	2	1& ГГ	1& Т1	1& 2+I	1& 0-2	1& 2-3	1& 3+	1& 4+	1-1& 3+	2& ГГ	2& Т2	2& 2+I	2& 0-2	2& 2-3	2& 3+	2& 4+	2-2& 3+	С1	С2	Д1	Д2	1	X	2
4001	COLORADO	CHIVAS USA	-1.0	2.70	3.20	1.60	2.80	2.20	3.90	2.85	3.35	2.75	4.30	4.10	7.45	6.20	9.00	7.50	9.00	7.30	9.50	9.80	2.40	5.25	4.85	15.0	2.30	1.90	4.35
4002	TORONTO FC	KANSAS CITY	-1.0	4.50	2.80	1.25	3.80	3.40	6.35	3.90	4.90	4.30	6.90	6.75	3.80	3.40	6.35	3.90	4.90	4.30	6.90	6.75	3.40	3.40	9.50	9.50	3.25	1.80	3.25
4003	N. ENGLAND	COLUMBUS	-1.0	3.20	3.00	1.45	3.20	2.70	5.20	3.25	3.90	3.35	5.80	5.25	5.25	4.90	7.00	5.30	6.50	5.50	7.80	7.80	2.80	4.10	6.50	12.3	2.70	1.90	3.80
4004	VANCOUVER	DALLAS	-1.0	3.10	3.00	1.50	3.10	2.60	4.50	3.20	3.70	3.00	4.90	4.60	5.75	5.30	7.25	5.90	7.10	5.50	7.60	7.70	2.65	4.30	6.15	12.7	2.60	1.90	3.85
4005	MONTREAL	PORTLAND	-1.0	4.30	2.80	1.30	3.80	3.35	6.25	4.05	4.80	4.05	6.75	6.55	3.90	3.50	6.30	4.20	5.00	4.20	6.80	6.60	3.35	3.40	9.10	9.70	3.15	1.80	3.30

Singapore League Cup

Универзални коефициенти	Паѓаат повеќе голови			Пар/непар	
	1>	1=2	2>	П	Н
	3.20	3.20	1.90	1.80	1.95

Sport Life				Singapore League Cup							Полувреме-крај									Двојна шанса			Азиски (0) хендикеп		Дава гол I и II пол.	
					1	X	2		финале		1-1	1-X	1-2	X-1	X-X	X-2	2-1	2-X	2-2	1X	12	X2	1	2	ДТ1	ДТ2
Пет	14:00	4061	S	TANJONG PAGAR	4.00	3.80	1.70		BRUNEI DPMM		7.50	14.0	20.0	8.00	5.20	4.40	25.0	14.0	2.70	1.95	1.19	1.17	3.04	1.29	4.75	2.20

Sport Life			Вкупно голови (прво полувреме)					Вкупно голови (второ полувреме)				Вкупно голови													Комбиниран тип (голови)			
			1/2 0-1	1/2 1+	1/2 2+	1/2 2-3	1/2 3+	2/2 0-1	2/2 2+	2/2 2-3	2/2 3+	0-1	0-2	0-3	2-3	2-4	2+	3+	3-4	4+	4-6	5+	6+	7+	1+I& 1+II	1+I& 2+II	2+I& 1+II	2+I& 2+II
4061	TANJONG PA	BRUNEI DPM	1.50	1.20	2.40	2.50	5.00	1.90	1.70	2.00	3.00	4.00	2.20	1.45	2.00	1.45	1.12	1.55	1.95	2.40	2.60	4.00	9.00	20.0	1.50	2.20	2.60	4.20

Sport Life			Двата тима даваат гол				ГГ Прво/втор. пол.		Тим дава 2+ гола				Тим дава 3+ гола		Дава, не дава гол				Дава, не дава гол (прво полувреме)				Прв дава гол		Време на прв гол		Било кога		
			ГГ	НГ	ГГ &3+	ГГ &4+	ГГ 1/2	ГГ 2/2	Т1 1/2	Т2 1/2	Т1	Т2	Т13+	Т23+	1 Да	1 Не	2 Да	2 Не	1 Да 1/2	1 Не 1/2	2 Да 1/2	2 Не 1/2	1	2	0-29	30-90	Б1	БХ	Б2
4061	TANJONG PA	BRUNEI DPM	1.55	2.10	1.85	2.70	4.00	3.00	10.0	3.30	2.70	1.50	5.50	2.60	1.30	2.70	1.06	4.80	1.85	1.65	1.47	2.10	-	-	-	-	2.90	1.90	1.35

Sport Life			Хендикеп				Комбиниран тип																Сигурна победа		Двојна победа		Прво полувреме		
			Хен.	1	X	2	1& ГГ	1& Т1	1& 2+I	1& 0-2	1& 2-3	1& 3+	1& 4+	1-1& 3+	2& ГГ	2& Т2	2& 2+I	2& 0-2	2& 2-3	2& 3+	2& 4+	2-2& 3+	С1	С2	Д1	Д2	1	X	2
4061	TANJONG PA	BRUNEI DPM	1.0	1.75	3.60	2.50	5.50	4.50	7.25	6.80	7.70	5.60	7.25	9.10	1.95	1.85	3.40	3.10	3.35	2.25	3.40	3.40	6.50	2.70	9.50	3.25	4.45	2.10	2.25

USA MLS - Eastern Conference

	Тим	Вкупно							Дома							Гости						
1.	KANSAS CITY	20	10	5	5	29	18	35	10	4	5	1	15	8	17	10	6	0	4	14	10	18
2.	WASHINGTON	19	10	4	5	29	20	34	11	6	3	2	16	9	21	8	4	1	3	13	11	13
3.	TORONTO FC	17	7	5	5	26	23	26	9	5	1	3	14	10	16	8	2	4	2	12	13	10
4.	NEW YORK RB	20	5	9	6	32	31	24	9	3	4	2	20	14	13	11	2	5	4	12	17	11
5.	PHILADELPHIA	21	5	8	8	33	35	23	9	2	5	2	16	16	11	12	3	3	6	17	19	12
6.	COLUMBUS	20	5	8	7	23	26	23	10	3	4	3	10	10	13	10	2	4	4	13	16	10
7.	NEW ENGLAND	19	7	2	10	24	31	23	8	4	1	3	12	7	13	11	3	1	7	12	24	10
8.	CHICAGO	19	3	11	5	27	33	20	9	1	6	2	13	14	9	10	2	5	3	14	19	11
9.	HOUSTON	20	5	4	11	22	40	19	10	4	3	3	15	16	15	10	1	1	8	7	24	4
10.	MONTREAL	18	3	5	10	18	31	14	9	3	2	4	12	14	11	9	0	3	6	6	17	3

USA MLS - Western Conference

	Тим	Вкупно							Дома							Гости						
1.	SEATTLE	18	12	2	4	35	24	38	9	7	0	2	18	7	21	9	5	2	2	17	17	17
2.	DALLAS	20	8	5	7	32	29	29	11	7	1	3	21	15	22	9	1	4	4	11	14	7
3.	SALT LAKE	19	7	8	4	28	25	29	9	4	4	1	13	9	16	10	3	4	3	15	16	13
4.	LOS ANGELES	17	7	6	4	26	16	27	8	5	2	1	16	7	17	9	2	4	3	10	9	10
5.	COLORADO	19	7	6	6	28	24	27	10	5	3	2	16	8	18	9	2	3	4	12	16	9
6.	VANCOUVER	19	6	9	4	29	27	27	9	4	3	2	16	13	15	10	2	6	2	13	14	12
7.	PORTLAND	20	5	9	6	32	33	24	11	2	7	2	21	21	13	9	3	2	4	11	12	11
8.	CHIVAS USA	19	6	5	8	21	30	23	9	3	1	5	8	17	10	10	3	4	3	13	13	13
9.	SAN JOSE	18	5	5	8	22	20	20	11	4	3	4	17	12	15	7	1	2	4	5	8	5

China Super League

Универзални коефициенти	Паѓаат повеќе голови			Пар/непар	
	1>	1=2	2>	П	Н
	3.20	3.20	1.90	1.80	1.95

Sport Life				China Super League		1	X	2			Полувреме-крај									Двојна шанса			Азиски (0) хендикеп		Дава гол I и II пол.	
											1-1	1-X	1-2	X-1	X-X	X-2	2-1	2-X	2-2	1X	12	X2	1	2	ДТ1	ДТ2
Саб	13:00	4191	S	DALIAN AERBIN		2.15	3.40	3.20		HANGZHOU	3.60	12.0	25.0	5.00	4.75	6.40	20.0	12.0	5.40	1.32	1.29	1.65	1.56	2.33	2.75	3.65
Саб	13:30	4192	S	CHANGCHUN YATAI		3.60	3.20	1.85		BEIJING GUOAN	6.50	13.0	25.0	8.10	4.60	4.20	30.0	13.0	2.70	1.69	1.22	1.17	2.55	1.31	5.75	2.70
Саб	13:30	4193	S	GUANGZHOU R&F		1.65	3.40	4.00		TIANJIN TEDA	2.45	14.0	20.0	4.50	4.80	8.80	20.0	13.5	8.50	1.11	1.17	1.84	1.20	2.91	2.15	4.75
Саб	13:45	4194	S	SHANGHAI SHENHUA		1.60	3.30	4.50		SHANGHAI SHENXIN	2.30	15.0	30.0	4.00	4.80	9.00	25.0	14.0	9.50	1.08	1.18	1.90	1.15	3.23	2.50	6.75
Саб	14:00	4195	S	GUIZHOU RENHE		2.15	3.15	3.20		JIANGSU SAINTY	3.60	12.0	35.0	5.00	4.50	6.40	30.0	12.0	5.40	1.28	1.29	1.59	1.51	2.25	3.30	5.00
Нед	13:00	4196	S	HARBIN YITENG		5.10	3.80	1.65		SHANDONG LUNENG	9.00	14.0	20.0	9.00	5.00	4.50	25.0	14.0	2.60	2.18	1.25	1.15	3.87	1.25	5.75	2.25
Нед	13:45	4197	S	SHANGHAI SIPG		1.60	3.50	5.25		LIAONING	2.50	14.0	35.0	4.50	4.80	9.50	30.0	14.0	9.50	1.10	1.23	2.10	1.18	3.86	2.50	6.85
Нед	14:00	4198	S	HENAN JIANYE		7.00	4.50	1.40		GUANGZHOU EVER.	12.0	14.0	20.0	13.0	5.50	4.50	30.0	16.0	2.00	2.74	1.17	1.07	5.61	1.12	7.25	1.90

Sport Life			Вкупно голови (прво полувреме)					Вкупно голови (второ полувреме)				Вкупно голови													Комбиниран тип (голови)			
			1/2 0-1	1/2 1+	1/2 2+	1/2 2-3	1/2 3+	2/2 0-1	2/2 2+	2/2 2-3	2/2 3+	0-1	0-2	0-3	2-3	2-4	2+	3+	3-4	4+	4-6	5+	6+	7+	1+I& 1+II	1+I& 2+II	2+I& 1+II	2+I& 2+II
4191	DALIAN AER	HANGZHOU	1.40	1.25	2.50	2.70	6.00	1.50	1.90	2.00	3.70	3.25	1.95	1.28	1.90	1.50	1.20	1.75	1.95	2.60	2.80	4.00	7.00	25.0	1.50	2.40	2.85	4.80
4192	CHANGCHUN	BEIJING GUOAN	1.30	1.35	2.55	2.90	7.20	1.50	1.90	2.20	4.20	2.95	1.70	1.18	1.90	1.43	1.23	1.90	2.30	3.00	3.20	4.20	9.00	27.0	1.75	2.80	3.20	5.50
4193	GUANGZHOU	TIANJIN TE	1.40	1.25	2.50	2.70	6.00	1.50	1.90	2.00	3.70	3.25	1.95	1.28	1.90	1.50	1.20	1.75	1.95	2.60	2.80	4.00	7.00	25.0	1.50	2.40	2.85	4.80
4194	SHANGHAI S	SHANGHAI S	1.30	1.30	2.65	2.90	7.50	1.40	2.05	2.25	4.40	2.80	1.75	1.20	1.90	1.45	1.30	1.95	2.30	3.00	3.20	4.50	9.00	35.0	1.70	2.70	3.15	5.50
4195	GUIZHOU RE	JIANGSU SA	1.20	1.35	2.85	3.10	8.00	1.35	2.15	2.35	4.80	2.60	1.65	1.16	1.85	1.45	1.34	2.05	2.45	3.30	3.60	4.80	11.0	40.0	1.80	2.85	3.30	6.20
4196	HARBIN YIT	SHANDONG L	1.40	1.25	2.50	2.75	6.50	1.50	1.90	2.05	4.00	3.15	1.90	1.27	1.90	1.50	1.22	1.80	2.00	2.70	2.90	4.10	7.50	27.0	1.55	2.50	2.95	4.90
4197	SHANGHAI S	LIAONING	1.30	1.30	2.65	2.90	7.50	1.40	2.05	2.25	4.40	2.80	1.75	1.20	1.90	1.45	1.30	1.95	2.30	3.00	3.20	4.50	9.00	35.0	1.70	2.70	3.15	5.50
4198	HENAN JIAN	GUANGZHOUE	1.45	1.20	2.55	2.60	5.25	1.80	1.90	2.15	3.30	3.80	2.10	1.33	2.00	1.45	1.15	1.65	2.10	2.60	2.80	4.40	11.0	25.0	1.60	2.40	2.80	5.00

Sport Life			Двата тима даваат гол				ГГ Прво/втор. пол.		Тим дава 2+ гола				Тим дава 3+ гола		Дава, не дава гол				Дава, не дава гол (прво полувреме)				Прв дава гол		Време на прв гол		Било кога		
			ГГ	НГ	ГГ &3+	ГГ &4+	ГГ 1/2	ГГ 2/2	Т1 1/2	Т2 1/2	Т1	Т2	Т13+	Т23+	1 Да	1 Не	2 Да	2 Не	1 Да 1/2	1 Не 1/2	2 Да 1/2	2 Не 1/2	1	2	0-29	30-90	Б1	БХ	Б2
4191	DALIAN AER	HANGZHOU	1.60	2.00	2.10	2.95	4.40	3.35	5.20	7.70	2.00	2.70	4.40	7.00	1.12	4.25	1.25	3.00	1.80	1.80	2.05	1.57	-	-	-	-	1.72	1.60	2.40
4192	CHANGCHUN	BEIJING GUOAN	1.80	1.75	2.35	3.40	5.00	3.50	13.0	5.50	3.80	1.95	6.70	3.30	1.40	2.10	1.15	3.25	2.60	1.28	1.85	1.70	-	-	-	-	2.70	1.55	1.40
4193	GUANGZHOU	TIANJIN TE	1.60	1.90	2.10	2.95	4.00	3.20	3.50	11.0	1.55	3.30	2.60	5.70	1.05	4.50	1.24	2.40	1.45	2.15	1.95	1.55	-	-	-	-	1.30	1.65	3.00
4194	SHANGHAI S	SHANGHAI S	1.85	1.75	2.40	3.40	5.15	3.55	4.70	16.0	1.70	4.30	2.80	7.30	1.10	3.50	1.45	2.00	1.75	1.80	2.70	1.27	-	-	-	-	1.30	1.60	3.25
4195	GUIZHOU RE	JIANGSU SA	1.90	1.80	2.55	3.75	5.20	3.70	6.50	10.0	2.35	3.60	5.20	7.10	1.20	3.60	1.40	2.40	2.00	1.60	2.50	1.32	-	-	-	-	1.72	1.45	2.40
4196	HARBIN YIT	SHANDONG L	1.80	1.90	2.20	3.05	4.70	3.50	11.0	3.55	3.40	1.65	9.00	3.20	1.35	2.60	1.06	4.80	2.30	1.45	1.50	2.15	-	-	-	-	3.10	1.65	1.37
4197	SHANGHAI S	LIAONING	1.95	1.70	2.45	3.40	5.45	3.70	4.70	13.5	1.70	4.55	3.70	9.50	1.07	4.50	1.55	2.10	1.75	1.85	2.70	1.27	-	-	-	-	1.35	1.60	3.50
4198	HENAN JIAN	GUANGZHOUE	1.85	1.80	2.25	2.95	5.15	3.70	12.5	2.90	4.20	1.35	11.0	2.20	1.60	2.00	1.04	5.50	2.65	1.32	1.35	2.50	-	-	-	-	4.15	1.80	1.20

Sport Life			Хендикеп				Комбиниран тип																Сигурна победа		Двојна победа		Прво полувреме		
			Хен.	1	X	2	1& ГГ	1& Т1	1& 2+I	1& 0-2	1& 2-3	1& 3+	1& 4+	1-1& 3+	2& ГГ	2& Т2	2& 2+I	2& 0-2	2& 2-3	2& 3+	2& 4+	2-2& 3+	С1	С2	Д1	Д2	1	X	2
4191	DALIAN AER	HANGZHOU	-1.0	3.30	3.20	1.45	2.90	2.55	4.80	3.50	3.90	3.25	5.00	5.15	4.40	3.70	6.25	5.30	6.00	4.90	6.50	7.30	3.25	4.50	6.70	11.6	2.75	1.90	3.75
4192	CHANGCHUN	BEIJING GUOAN	1.0	1.60	3.00	2.70	5.50	5.20	7.00	5.30	6.80	5.70	7.60	8.90	2.80	2.30	3.95	2.70	3.40	2.95	4.80	4.10	4.85	2.40	10.7	4.75	4.10	1.80	2.30
4193	GUANGZHOU	TIANJIN TE	-1.0	2.40	3.40	1.75	2.15	1.85	3.40	2.80	3.20	2.50	3.50	3.40	5.70	4.00	7.40	6.40	7.50	6.00	7.55	10.7	2.50	6.50	3.50	11.0	2.10	1.90	4.50
4194	SHANGHAI S	SHANGHAI S	-1.0	2.30	3.10	1.80	2.60	1.90	3.45	2.35	3.10	2.70	3.80	3.50	7.20	6.50	8.75	6.80	8.50	7.20	9.15	15.0	2.20	6.00	3.75	14.0	2.05	1.90	4.70
4195	GUIZHOU RE	JIANGSU SA	-1.0	3.30	3.00	1.45	3.25	2.80	5.50	3.10	3.80	3.70	6.00	5.70	4.90	4.70	6.90	4.70	5.90	5.50	7.50	8.20	2.90	4.00	6.80	12.0	2.75	1.85	3.75
4196	HARBIN YIT	SHANDONG L	1.0	1.75	3.30	2.50	-	5.70	9.20	8.20	9.55	8.00	9.60	11.5	2.30	1.85	3.40	2.75	3.20	2.60	3.60	3.80	6.25	2.50	15.0	4.40	4.50	1.95	2.20
4197	SHANGHAI S	LIAONING	-1.0	2.40	3.20	1.80	2.70	1.95	3.45	2.35	3.10	2.70	3.80	3.95	8.20	6.70	9.50	8.00	9.60	8.40	10.3	15.0	2.25	6.00	4.10	18.0	2.10	1.90	4.75
4198	HENAN JIAN	GUANGZHOUE	1.0	2.20	3.40	1.90	10.25	8.00	10.9	11.3	12.7	9.40	11.0	15.3	2.30	1.60	3.05	2.60	2.90	2.00	3.10	2.90	9.00	2.20	20.0	2.80	5.75	2.00	1.80

China Super League

	Тим	Вкупно							Дома							Гости						
1.	GUANGZHOU EVER.	16	11	3	2	39	14	36	9	5	2	2	20	9	17	7	6	1	0	19	5	19
2.	BEIJING GUOAN	15	10	1	4	19	10	31	8	6	1	1	12	4	19	7	4	0	3	7	6	12
3.	GUANGZHOU R&F	15	8	4	3	30	17	28	7	4	2	1	19	9	14	8	4	2	2	11	8	14
4.	SHANDONG LUNENG	15	7	4	4	18	11	25	7	4	2	1	10	6	14	8	3	2	3	8	5	11
5.	SHANGHAI SIPG	15	6	6	3	24	20	24	7	5	2	0	15	5	17	8	1	4	3	9	15	7
6.	JIANGSU SAINTY	15	6	5	4	20	16	23	10	5	3	2	15	10	18	5	1	2	2	5	6	5
7.	TIANJIN TEDA	15	6	4	5	17	20	22	8	3	3	2	10	9	12	7	3	1	3	7	11	10
8.	GUIZHOU RENHE	15	5	5	5	17	19	20	5	3	0	2	8	4	9	10	2	5	3	9	15	11
9.	HANGZHOU	15	5	4	6	23	31	19	8	3	3	2	12	12	12	7	2	1	4	11	19	7
10.	SHANGHAI SHENHUA	16	4	6	6	18	22	18	8	3	3	2	9	8	12	8	1	3	4	9	14	6
11.	DALIAN AERBIN	15	4	5	6	18	23	17	7	3	2	2	11	9	11	8	1	3	4	7	14	6
12.	SHANGHAI SHENXIN	15	4	4	7	12	21	16	9	2	2	5	5	11	8	6	2	2	2	7	10	8
13.	CHANGCHUN YATAI	15	4	3	8	17	19	15	8	2	3	3	9	9	9	7	2	0	5	8	10	6
14.	LIAONING	15	3	5	7	11	18	14	8	3	2	3	8	10	11	7	0	3	4	3	8	3
15.	HENAN JIANYE	15	3	5	7	14	23	14	7	2	2	3	8	9	8	8	1	3	4	6	14	6
16.	HARBIN YITENG	15	2	2	11	15	28	8	5	2	1	2	10	7	7	10	0	1	9	5	21	1

Canada CSL

	Тим	Вкупно							Дома							Гости						
1.	YORK REGION SHOOTERS	7	6	1	0	15	6	19	6	5	1	0	13	5	16	1	1	0	0	2	1	3
2.	BURLINGTON	8	5	1	2	14	15	16	1	1	0	0	2	1	3	7	4	1	2	12	14	13
3.	SERBIAN WHITE E	7	4	1	2	16	5	13	3	1	0	2	8	4	3	4	3	1	0	8	1	10
4.	KINGSTON FC	8	3	2	3	20	18	11	5	2	1	2	11	9	7	3	1	1	1	9	9	4
5.	TORONTO CROATIA	7	3	1	3	11	11	10	5	1	1	3	8	10	4	2	2	0	0	3	1	6
6.	NORTH Y. ASTROS	8	2	3	3	14	13	9	3	0	1	2	4	7	1	5	2	2	1	10	6	8
7.	NIAGARA UTD	7	2	2	3	14	9	8	4	1	2	1	6	5	5	3	1	0	2	8	4	3
8.	BRAMPTON CITY UTD	7	2	1	4	8	16	7	2	0	0	2	0	6	0	5	2	1	2	8	10	7
9.	LONDON CITY	8	2	1	5	14	23	7	5	1	1	3	10	15	4	3	1	0	2	4	8	3
10.	WATERLOO REGION	9	1	3	5	15	25	6	4	0	1	3	5	12	1	5	1	2	2	10	13	5

A Singapore League Cup

	Тим	Вкупно							Дома							Гости						
1.	TANJONG PAGAR	2	2	0	0	11	1	6	2	2	0	0	11	1	6	0	0	0	0	0	0	0
2.	ALB. NIIGATA S.	2	1	0	1	13	4	3	1	1	0	0	13	0	3	1	0	0	1	0	4	0
3.	POLICE SA	2	0	0	2	1	20	0	0	0	0	0	0	0	0	2	0	0	2	1	20	0

D Singapore League Cup

	Тим	Вкупно							Дома							Гости						
1.	BRUNEI DPMM	2	1	1	0	5	4	4	1	0	1	0	2	2	1	1	1	0	0	3	2	3
2.	HOUGANG UNITED	2	1	0	1	5	3	3	1	0	0	1	2	3	0	1	1	0	0	3	0	3
3.	BALESTIERKHALSA	2	0	1	1	2	5	1	1	0	0	1	0	3	0	1	0	1	0	2	2	1

Japan J League

Универзални коефициенти	Паѓаат повеќе голови			Пар/непар	
	1>	1=2	2>	П	Н
	3.20	3.20	1.90	1.80	1.95

Sport Life				Japan J League						Полувреме-крај									Двојна шанса			Азиски (0) хендикеп		Дава гол I и II пол.	
					1	X	2			1-1	1-X	1-2	X-1	X-X	X-2	2-1	2-X	2-2	1X	12	X2	1	2	ДТ1	ДТ2
Нед	11:00	4101	S	URAWA REDS	2.10	3.40	3.30		KASHIMA ANTLERS	3.50	13.0	25.0	5.00	4.75	6.50	20.0	12.0	5.40	1.30	1.28	1.67	1.53	2.40	2.70	3.70
Нед	11:00	4102	S	SHIMICU	2.85	3.30	2.40		KASHIWA	4.60	12.0	20.0	6.00	4.75	5.40	20.0	12.0	4.20	1.53	1.30	1.39	2.05	1.72	3.40	3.00
Нед	11:30	4103	S	FC TOKYO	1.85	3.25	4.20		SENDAI	2.95	13.0	35.0	4.75	4.60	8.00	30.0	13.0	6.50	1.18	1.28	1.83	1.32	2.99	2.75	6.00
Нед	12:00	4104	S	CEREZO OSAKA	2.35	3.10	2.90		SAGAN TOSU	4.10	12.0	30.0	5.40	4.40	6.10	30.0	12.0	4.70	1.34	1.30	1.50	1.64	2.02	3.50	4.40
Нед	12:00	4105	S	KAWASAKI F.	1.85	3.50	4.30		ALBIREX NIIGATA	2.95	13.0	25.0	4.75	4.85	8.00	20.0	13.0	6.50	1.21	1.29	1.93	1.36	3.16	2.45	4.40
Нед	12:00	4106	S	NAGOYA	3.10	3.10	2.25		YOKOHAMA FM	5.10	12.0	30.0	6.25	4.45	5.20	35.0	12.0	3.90	1.55	1.30	1.30	2.16	1.57	4.75	3.40
Нед	12:00	4107	S	OMIYA	1.55	4.00	5.70		TOKUS. VORTIIS	2.40	15.0	30.0	4.50	5.30	10.0	20.0	14.0	10.0	1.12	1.22	2.35	1.20	4.40	2.15	6.50
Нед	12:00	4108	S	HIROSHIMA	1.80	3.30	4.50		KOFU	2.90	13.0	35.0	4.75	4.65	8.10	30.0	13.0	7.00	1.16	1.29	1.90	1.29	3.23	2.70	6.20
Нед	12:00	4109	S	VISSEL KOBE	2.65	3.25	2.65		GAMBA OSAKA	4.50	11.0	18.0	5.70	4.60	5.70	18.0	11.0	4.50	1.46	1.32	1.46	1.89	1.89	-	-

Sport Life			Вкупно голови (прво полувреме)					Вкупно голови (второ полувреме)				Вкупно голови													Комбиниран тип (голови)			
			1/2 0-1	1/2 1+	1/2 2+	1/2 2-3	1/2 3+	2/2 0-1	2/2 2+	2/2 2-3	2/2 3+	0-1	0-2	0-3	2-3	2-4	2+	3+	3-4	4+	4-6	5+	6+	7+	1+I& 1+II	1+I& 2+II	2+I& 1+II	2+I& 2+II
4101	URAWA REDS	KASHIMA A.	1.40	1.30	2.70	2.85	6.00	1.70	2.00	2.30	4.00	3.40	1.90	1.26	1.95	1.44	1.20	1.80	2.25	3.00	3.20	5.00	15.0	30.0	1.75	2.70	3.20	5.70
4102	SHIMICU	KASHIWA	1.40	1.30	2.70	2.85	6.00	1.70	2.00	2.30	4.00	3.40	1.90	1.26	1.95	1.44	1.20	1.85	2.25	3.00	3.20	5.00	15.0	30.0	1.75	2.70	3.20	5.70
4103	FC TOKYO	SENDAI	1.35	1.35	2.75	3.00	7.00	1.65	2.05	2.40	4.50	3.00	1.75	1.20	1.95	1.40	1.27	1.95	2.50	3.30	3.50	6.00	18.0	40.0	1.90	3.00	3.60	6.20
4104	CEREZO OSA	SAGAN TOSU	1.35	1.35	2.75	3.00	7.00	1.65	2.05	2.40	4.50	3.00	1.75	1.20	1.95	1.40	1.27	1.95	2.50	3.30	3.50	6.00	18.0	40.0	1.90	3.00	3.60	6.20
4105	KAWASAKI F	ALBIREX N.	1.40	1.30	2.70	2.85	6.00	1.70	2.00	2.30	4.00	3.40	1.95	1.26	1.95	1.44	1.20	1.80	2.25	3.00	3.20	5.00	15.0	30.0	1.75	2.70	3.20	5.70
4106	NAGOYA	YOKOH.FM	1.35	1.35	2.75	3.00	7.00	1.65	2.05	2.40	4.50	3.00	1.75	1.20	1.95	1.40	1.27	1.95	2.50	3.30	3.50	6.00	18.0	40.0	1.90	3.00	3.60	6.20
4107	OMIYA	TOKUS. VOR	1.40	1.30	2.70	2.85	6.00	1.70	2.00	2.30	4.00	3.40	1.90	1.26	1.95	1.44	1.20	1.80	2.25	3.00	3.20	5.00	15.0	30.0	1.75	2.70	3.20	5.70
4108	HIROSHIMA	KOFU	1.35	1.35	2.80	3.10	7.50	1.60	2.10	2.45	4.70	2.80	1.70	1.18	1.95	1.40	1.30	2.00	2.55	3.40	3.60	6.25	19.0	45.0	1.95	3.10	3.70	6.50
4109	VISSEL KOB	GAMBA OSAK	1.40	1.30	2.70	2.90	6.25	1.70	2.00	2.35	4.15	3.25	1.85	1.23	1.95	1.42	1.22	1.85	2.30	3.10	3.30	5.50	16.0	30.0	1.80	2.80	3.30	5.80

Sport Life			Двата тима даваат гол				ГГ Прво/втор. пол.		Тим дава 2+ гола				Тим дава 3+ гола		Дава, не дава гол				Дава, не дава гол (прво полувреме)				Прв дава гол		Време на прв гол		Било кога		
			ГГ	НГ	ГГ &3+	ГГ &4+	ГГ 1/2	ГГ 2/2	Т1 1/2	Т2 1/2	Т1	Т2	Т13+	Т23+	1 Да	1 Не	2 Да	2 Не	1 Да 1/2	1 Не 1/2	2 Да 1/2	2 Не 1/2	1	2	0-29	30-90	Б1	БХ	Б2
4101	URAWA REDS	KASHIMA A.	1.65	2.00	2.15	3.40	4.40	3.35	5.10	8.00	2.00	2.90	4.30	7.30	1.12	4.25	1.25	3.00	1.80	1.80	2.05	1.57	1.75	1.90	1.70	1.90	1.70	1.60	2.45
4102	SHIMICU	KASHIWA	1.65	2.05	2.25	3.40	4.35	3.40	6.60	5.70	2.55	2.30	5.70	4.70	1.20	3.40	1.17	3.80	1.95	1.65	1.85	1.75	1.80	1.80	1.70	1.90	2.15	1.55	1.83
4103	FC TOKYO	SENDAI	1.85	1.80	2.40	3.75	5.00	3.60	5.50	11.5	2.00	4.10	4.60	8.50	1.15	3.80	1.45	2.20	1.85	1.75	2.60	1.28	1.65	2.00	1.80	1.80	1.50	1.55	2.85
4104	CEREZO OSA	SAGAN TOSU	1.75	1.90	2.40	3.75	5.00	3.50	7.10	8.00	2.45	3.10	5.60	6.50	1.25	3.00	1.35	2.60	2.10	1.50	2.40	1.35	1.80	1.80	1.95	1.65	1.80	1.40	2.20
4105	KAWASAKI F	ALBIREX N.	1.65	1.95	2.15	3.40	4.50	3.40	4.25	9.50	1.75	2.95	3.70	8.30	1.10	4.50	1.30	2.70	1.65	1.95	2.15	1.53	1.65	2.00	1.70	1.90	1.50	1.60	2.80
4106	NAGOYA	YOKOH.FM	1.80	1.90	2.40	3.75	5.00	3.55	9.00	6.90	3.30	2.35	6.70	5.40	1.35	2.60	1.20	3.60	2.45	1.34	2.05	1.55	1.85	1.75	1.90	1.70	2.30	1.45	1.75
4107	OMIYA	TOKUS. VOR	1.80	1.80	2.20	3.40	5.10	3.90	3.30	11.5	1.55	3.80	2.70	9.50	1.05	5.00	1.40	2.40	1.42	2.30	2.40	1.38	1.50	2.35	1.70	1.90	1.32	1.70	3.50
4108	HIROSHIMA	KOFU	1.85	1.80	2.45	3.85	5.10	3.65	5.15	12.0	1.95	4.10	4.50	8.70	1.10	4.00	1.45	2.20	1.85	1.75	2.60	1.28	1.60	2.05	1.80	1.80	1.45	1.55	2.90
4109	VISSEL KOB	GAMBA OSAK	1.65	2.00	2.25	3.50	4.30	3.35	5.50	5.50	2.45	2.45	5.00	5.00	1.25	3.00	1.25	3.00	1.90	1.70	1.90	1.70	1.80	1.80	1.65	1.95	1.90	1.45	1.90

Sport Life			Хендикеп				Комбиниран тип																Сигурна победа		Двојна победа		Прво полувреме		
			Хен.	1	X	2	1& ГГ	1& Т1	1& 2+I	1& 0-2	1& 2-3	1& 3+	1& 4+	1-1& 3+	2& ГГ	2& Т2	2& 2+I	2& 0-2	2& 2-3	2& 3+	2& 4+	2-2& 3+	С1	С2	Д1	Д2	1	X	2
4101	URAWA REDS	KASHIMA A.	-1.0	3.20	3.20	1.45	2.80	2.55	5.00	3.35	3.90	3.25	5.50	5.00	4.60	3.80	6.85	5.30	6.30	5.10	7.20	7.50	3.20	4.60	6.50	11.8	2.70	1.90	3.80
4102	SHIMICU	KASHIWA	1.0	1.35	3.00	3.85	3.80	3.20	6.35	4.70	5.40	4.50	6.75	6.55	3.20	2.70	6.00	3.90	4.50	3.70	6.45	5.90	4.10	3.60	9.70	8.00	3.50	1.90	3.00
4103	FC TOKYO	SENDAI	-1.0	2.85	3.20	1.55	3.00	2.40	4.30	2.80	3.45	3.00	5.20	4.60	6.60	5.80	8.60	6.20	8.00	6.60	9.15	9.00	2.50	4.70	5.30	14.0	2.40	1.90	4.20
4104	CEREZO OSA	SAGAN TOSU	-1.0	3.70	2.90	1.35	3.50	3.10	6.10	3.50	4.40	3.90	6.65	6.00	4.30	4.00	6.50	4.50	5.50	4.90	7.15	7.00	3.15	3.60	8.00	10.7	2.95	1.85	3.55
4105	KAWASAKI F	ALBIREX N.	-1.0	2.90	3.30	1.55	2.40	2.20	4.20	2.95	3.45	2.85	4.80	4.25	6.20	4.50	8.60	6.70	8.20	6.50	8.90	8.50	2.80	5.25	5.25	13.7	2.40	1.90	4.20
4106	NAGOYA	YOKOH.FM	1.0	1.40	2.85	3.50	4.80	4.30	6.65	4.65	5.90	5.00	7.35	7.50	3.40	3.00	5.85	3.35	4.20	3.70	6.45	5.85	3.80	3.05	11.0	7.40	3.65	1.85	2.85
4107	OMIYA	TOKUS. VOR	-1.0	2.25	3.30	1.90	2.30	1.75	3.45	2.60	3.10	2.40	3.70	3.40	8.20	6.50	10.0	8.60	10.3	8.40	10.9	14.0	2.40	7.00	3.75	17.0	2.00	2.00	5.00
4108	HIROSHIMA	KOFU	-1.0	2.80	3.20	1.60	2.90	2.30	4.20	2.65	3.40	3.00	5.30	4.60	7.20	6.00	8.90	6.70	8.60	7.30	10.0	9.90	2.45	5.00	5.00	14.5	2.35	1.90	4.25
4109	VISSEL KOB	GAMBA OSAK	-1.0	4.50	2.90	1.30	3.45	2.80	6.30	4.20	5.00	4.20	6.80	6.55	3.45	2.80	6.30	4.20	5.00	4.20	6.80	6.55	3.80	3.80	8.80	8.80	3.25	1.90	3.25

Japan J League

	Тим	Вкупно							Дома							Гости						
1.	URAWA REDS	16	11	2	3	22	9	35	8	6	1	1	10	2	19	8	5	1	2	12	7	16
2.	SAGAN TOSU	16	10	1	5	24	13	31	8	4	1	3	12	7	13	8	6	0	2	12	6	18
3.	KAWASAKI F.	16	9	3	4	29	16	30	8	4	2	2	15	12	14	8	5	1	2	14	4	16
4.	KASHIMA ANTLERS	16	8	2	6	28	19	26	8	3	1	4	11	12	10	8	5	1	2	17	7	16
5.	HIROSHIMA	16	7	5	4	25	20	26	8	4	1	3	13	12	13	8	3	4	1	12	8	13
6.	VISSEL KOBE	16	6	7	3	27	19	25	8	4	3	1	12	6	15	8	2	4	2	15	13	10
7.	KASHIWA	16	6	6	4	18	19	24	9	4	4	1	10	7	16	7	2	2	3	8	12	8
8.	YOKOHAMA FM	16	6	4	6	18	14	22	8	3	1	4	10	9	10	8	3	3	2	8	5	12
9.	FC TOKYO	16	6	4	6	16	15	22	8	3	2	3	9	9	11	8	3	2	3	7	6	11
10.	ALBIREX NIIGATA	16	5	7	4	14	14	22	8	2	4	2	5	6	10	8	3	3	2	9	8	12
11.	GAMBA OSAKA	16	6	3	7	20	19	21	8	4	1	3	13	7	13	8	2	2	4	7	12	8
12.	SENDAI	16	5	5	6	14	23	20	8	2	4	2	10	12	10	8	3	1	4	4	11	10
13.	CEREZO OSAKA	16	4	6	6	19	18	18	8	1	4	3	10	10	7	8	3	2	3	9	8	11
14.	NAGOYA	16	5	3	8	22	28	18	8	1	1	6	12	19	4	8	4	2	2	10	9	14
15.	SHIMICU	16	5	3	8	18	24	18	7	2	1	4	5	8	7	9	3	2	4	13	16	11
16.	KOFU	16	4	5	7	11	16	17	9	3	3	3	7	7	12	7	1	2	4	4	9	5
17.	OMIYA	16	3	6	7	22	29	15	7	1	2	4	10	14	5	9	2	4	3	12	15	10
18.	TOKUS. VORTIIS	16	1	2	13	4	36	5	8	0	1	7	1	17	1	8	1	1	6	3	19	4

Дополнителна статистика

Д1-1	Г2-2	статистиката е изразена во проценти [%]																				дома		гости		сер.
		д	г	д	г	д	г	д	г	д	г	д	г	д	г	д	г									
		1>2		2+р		3+		4+		Т 2+		ДТ		ГГ		ГГ3+						дал	при.	дал	при.	
25	50	25	13	0	0	13	38	13	25	13	63	13	50	13	38	0	38					1.25	0.25	1.50	0.88	+4
38	50	25	50	25	25	38	50	13	13	38	38	25	25	25	38	13	38					1.50	0.88	1.50	0.75	-1
0	25	25	0	50	25	63	50	38	25	63	50	38	25	63	25	50	25					1.88	1.50	1.75	0.50	+3
38	50	38	25	38	38	63	63	25	38	50	63	50	50	63	38	63	25					1.38	1.50	2.13	0.88	=2
25	0	13	25	25	38	63	38	25	25	38	38	25	25	63	50	50	38					1.63	1.50	1.50	1.00	+1
25	13	25	50	13	75	50	63	25	38	50	50	25	50	50	88	38	50					1.50	0.75	1.88	1.63	=1
22	14	11	29	0	29	33	43	22	14	33	43	22	14	44	57	33	29					1.11	0.78	1.14	1.71	-1
25	25	38	13	25	0	38	38	13	13	38	38	25	13	38	25	25	25					1.25	1.13	1.00	0.63	=2
13	25	13	25	25	13	38	25	13	13	38	13	13	13	38	38	13	25					1.13	1.13	0.88	0.75	+1
13	25	38	38	13	38	13	50	0	13	13	50	0	38	38	63	13	50					0.63	0.75	1.13	1.00	-2
38	0	38	25	38	38	50	50	13	13	50	38	25	13	38	38	25	38					1.63	0.88	0.88	1.50	+2
13	13	13	13	13	13	50	25	25	25	25	13	13	0	50	0	38	0					1.25	1.50	0.50	1.38	=2
13	38	13	13	25	13	50	38	38	13	38	50	38	25	63	38	50	38					1.25	1.25	1.13	1.00	=2
0	0	38	25	63	25	88	38	38	13	50	38	38	13	100	50	88	38					1.50	2.38	1.25	1.13	=3
0	22	29	33	14	44	14	67	14	44	14	22	0	22	29	67	14	44					0.71	1.14	1.44	1.78	-2
22	14	11	29	11	14	22	0	11	0	22	14	22	14	11	29	0	0					0.78	0.78	0.57	1.29	=1
14	11	14	0	57	11	71	44	43	33	43	33	29	11	43	67	43	44					1.43	2.00	1.33	1.67	=3
0	0	38	38	50	38	38	63	25	25	0	0	0	0	13	25	13	13					0.13	2.13	0.38	2.38	-1

Japan 2

Универзални коефициенти	Паѓаат повеќе голови			Пар/непар	
	1>	1=2	2>	П	Н
	3.20	3.20	1.90	1.80	1.95

Sport Life				Japan 2						Полувреме-крај									Двојна шанса			Азиски (0) хендикеп		Дава гол I и II пол.	
					1	X	2		1-1	1-X	1-2	X-1	X-X	X-2	2-1	2-X	2-2	1X	12	X2	1	2	ДТ1	ДТ2
Саб	11:00	4121	S	YOKOHAMA FC	3.45	3.20	1.85	JUBILO IWATA	6.50	13.0	25.0	8.10	4.60	4.20	30.0	13.0	2.70	1.66	1.20	1.17	2.44	1.31	5.75	2.70
Саб	11:00	4122	S	KITAKYUSHU	2.60	3.00	2.65	OITA	4.50	11.0	25.0	5.80	4.30	5.85	25.0	11.0	4.55	1.39	1.31	1.41	1.79	1.82	3.75	3.90
Саб	11:00	4123	S	YAMAGATA	1.55	3.30	5.00	KUSATSU	2.20	15.0	30.0	4.00	4.90	9.50	25.0	14.0	10.0	1.05	1.18	1.99	1.11	3.59	2.40	6.85
Саб	11:00	4124	S	MATSUMOTOYAMAGA	1.75	3.25	4.00	TOKYO VERDY	2.50	14.0	30.0	4.20	4.70	8.50	25.0	13.5	7.50	1.14	1.22	1.79	1.25	2.85	2.60	6.25
Саб	11:00	4125	S	KAMATAMARE SANUKI	2.70	3.00	2.35	GIFU	4.80	11.5	20.0	4.80	4.00	4.50	25.0	12.0	4.00	1.42	1.26	1.32	1.85	1.61	3.80	3.45
Саб	12:00	4126	S	KUMAMOTO	2.50	3.00	2.60	MITO HOLLYHOCK	4.25	11.0	20.0	4.50	3.80	4.50	20.0	11.0	4.40	1.36	1.27	1.39	1.72	1.79	3.55	3.65
Саб	12:00	4127	S	OKAYAMA	2.40	3.10	2.80	TOCHIGI	4.20	12.0	30.0	5.40	4.40	6.00	30.0	12.0	4.60	1.35	1.29	1.47	1.67	1.95	3.55	4.25
Саб	12:00	4128	S	KYOTO SANGA	1.85	3.50	4.30	FUKUOKA	2.95	13.0	25.0	4.75	4.85	8.00	20.0	13.0	6.50	1.21	1.29	1.93	1.36	3.16	2.45	4.40
Саб	12:00	4129	S	JEF UNITED	2.25	3.00	2.85	V-VAREN NAGASAKI	3.70	12.0	25.0	4.50	4.00	5.50	25.0	12.0	5.10	1.29	1.26	1.46	1.55	1.96	3.35	4.00
Саб	12:00	4130	S	EHIME	2.60	3.00	2.45	SAPPORO	4.40	11.0	20.0	4.50	3.80	4.50	20.0	11.0	4.25	1.39	1.26	1.35	1.79	1.68	3.65	3.55
Саб	12:00	4131	S	SHONAN BELLMARE	1.25	3.80	7.00	KATALLER TOYAMA	1.60	17.0	30.0	4.60	5.90	16.0	18.0	14.0	15.0	-	1.06	2.46	-	5.31	1.40	7.50

Sport Life			Вкупно голови (прво полувреме)					Вкупно голови (второ полувреме)				Вкупно голови													Комбиниран тип (голови)			
			1/2 0-1	1/2 1+	1/2 2+	1/2 2-3	1/2 3+	2/2 0-1	2/2 2+	2/2 2-3	2/2 3+	0-1	0-2	0-3	2-3	2-4	2+	3+	3-4	4+	4-6	5+	6+	7+	1+I&1+II	1+I&2+II	2+I&1+II	2+I&2+II
4121	YOKOHAMA	JUBILO IWA	1.20	1.35	2.85	3.10	8.00	1.35	2.15	2.35	4.80	2.60	1.65	1.16	1.85	1.45	1.34	2.05	2.45	3.30	3.60	4.80	11.0	40.0	1.80	2.85	3.30	6.20
4122	KITAKYUSHU	OITA	1.15	1.40	3.00	3.30	9.00	1.30	2.30	2.50	5.35	2.50	1.55	1.12	1.85	1.43	1.42	2.15	2.70	3.75	3.95	5.25	15.0	45.0	1.90	3.20	3.70	7.00
4123	YAMAGATA	KUSATSU	1.30	1.30	2.65	2.90	7.50	1.40	2.05	2.25	4.40	2.80	1.75	1.20	1.90	1.45	1.30	1.95	2.30	3.00	3.20	4.50	9.00	35.0	1.70	2.70	3.15	5.50
4124	MATSUMOTOY	TOKYO VERD	1.20	1.35	2.85	3.10	8.00	1.35	2.15	2.35	4.80	2.60	1.65	1.16	1.85	1.45	1.34	2.05	2.45	3.30	3.60	4.80	11.0	40.0	1.80	2.85	3.30	6.20
4125	KAMATAMARE	GIFU	1.25	1.35	2.60	2.95	7.60	1.45	1.95	2.25	4.45	2.90	1.65	1.17	1.90	1.43	1.25	1.95	2.40	3.10	3.30	4.30	9.50	30.0	1.80	2.90	3.30	5.75
4126	KUMAMOTO	MITO HOLLY	1.20	1.35	2.90	3.20	8.50	1.35	2.20	2.40	5.15	2.55	1.60	1.15	1.85	1.43	1.35	2.10	2.60	3.50	3.75	5.00	12.0	40.0	1.85	2.90	3.50	6.50
4127	OKAYAMA	TOCHIGI	1.20	1.35	2.85	3.10	8.00	1.35	2.15	2.35	4.80	2.60	1.65	1.16	1.85	1.45	1.34	2.05	2.45	3.30	3.60	4.80	11.0	40.0	1.80	2.85	3.30	6.20
4128	KYOTO SAN.	FUKUOKA	1.40	1.30	2.55	2.80	6.75	1.50	1.95	2.10	4.15	3.00	1.85	1.25	1.90	1.47	1.23	1.85	2.05	2.80	3.00	4.20	8.00	30.0	1.60	2.55	3.00	5.00
4129	JEF UNITED	V-VAREN NA	1.20	1.35	2.85	3.10	8.00	1.35	2.15	2.35	4.80	2.60	1.65	1.16	1.85	1.45	1.34	2.05	2.45	3.30	3.60	4.80	11.0	40.0	1.80	2.85	3.30	6.20
4130	EHIME	SAPPORO	1.20	1.35	2.90	3.20	8.50	1.35	2.20	2.40	5.15	2.55	1.60	1.15	1.85	1.43	1.35	2.10	2.60	3.50	3.75	5.00	12.0	40.0	1.85	2.90	3.50	6.50
4131	SHONAN BEL	KATALLER T	1.45	1.25	2.20	2.55	5.50	1.75	1.70	1.90	3.00	3.75	2.10	1.40	1.90	1.47	1.11	1.60	1.85	2.30	2.50	3.20	6.50	15.0	1.45	2.30	2.55	4.20

Sport Life			Двата тима даваат гол				ГГ Прво/втор. пол.		Тим дава 2+ гола				Тим дава 3+ гола		Дава, не дава гол				Дава, не дава гол (прво полувреме)				Прв дава гол		Време на прв гол		Било кога		
			ГГ	НГ	ГГ &3+	ГГ &4+	ГГ 1/2	ГГ 2/2	Т1 1/2	Т2 1/2	Т1	Т2	Т13+	Т23+	1 Да	1 Не	2 Да	2 Не	1 Да 1/2	1 Не 1/2	2 Да 1/2	2 Не 1/2	1	2	0-29	30-90	Б1	БХ	Б2
4121	YOKOHAMA	JUBILO IWA	1.85	1.65	2.55	3.75	5.25	3.65	13.0	5.50	3.90	2.00	6.70	3.30	1.40	2.10	1.15	3.25	2.60	1.28	1.85	1.70	2.05	1.60	1.80	1.80	2.70	1.55	1.40
4122	KITAKYUSHU	OITA	1.95	1.75	2.70	4.25	5.15	3.60	7.35	7.45	2.65	2.75	5.90	6.10	1.30	2.70	1.30	2.70	2.10	1.50	2.20	1.42	1.80	1.80	1.95	1.65	1.90	1.35	2.00
4123	YAMAGATA	KUSATSU	1.95	1.65	2.45	3.40	5.35	3.80	4.50	16.0	1.60	4.55	2.70	7.50	1.10	3.50	1.45	2.00	1.70	1.85	2.75	1.26	1.45	2.30	1.75	1.85	1.27	1.60	3.30
4124	MATSUMOTOY	TOKYO VERD	1.85	1.75	2.55	3.75	5.30	3.70	5.00	14.0	1.85	4.00	3.00	7.00	1.15	3.25	1.40	2.10	1.80	1.75	2.70	1.27	1.55	2.15	1.80	1.80	1.35	1.55	2.90
4125	KAMATAMARE	GIFU	1.80	1.80	2.40	3.50	5.00	3.55	8.50	7.30	2.80	2.45	5.20	4.50	1.30	2.30	1.22	2.80	2.25	1.35	2.05	1.45	1.80	1.80	1.90	1.70	2.00	1.40	1.80
4126	KUMAMOTO	MITO HOLLY	1.80	1.75	2.60	3.95	5.00	3.50	7.35	7.70	2.50	2.60	4.70	5.00	1.22	2.80	1.27	2.40	2.15	1.40	2.15	1.40	1.80	1.80	1.95	1.65	1.85	1.35	1.90
4127	OKAYAMA	TOCHIGI	1.85	1.85	2.55	3.75	5.20	3.65	7.20	7.70	2.55	3.10	5.70	6.40	1.25	3.00	1.35	2.60	2.10	1.50	2.35	1.37	1.80	1.80	1.95	1.65	1.83	1.40	2.15
4128	KYOTO SAN.	FUKUOKA	1.70	1.95	2.25	3.15	4.70	3.60	4.25	9.50	1.80	3.10	3.70	8.30	1.10	4.50	1.30	2.70	1.65	1.95	2.15	1.53	1.65	2.00	1.70	1.90	1.50	1.60	2.80
4129	JEF UNITED	V-VAREN NA	1.80	1.70	2.50	3.75	5.00	3.55	7.15	9.00	2.40	3.00	4.30	5.40	1.20	2.90	1.32	2.25	2.05	1.50	2.30	1.33	1.75	1.85	1.90	1.70	1.73	1.45	2.10
4130	EHIME	SAPPORO	1.85	1.75	2.60	3.95	5.00	3.50	7.50	7.35	2.60	2.50	5.00	4.70	1.27	2.40	1.22	2.80	2.15	1.40	2.15	1.40	1.80	1.80	1.95	1.65	1.90	1.35	1.85
4131	SHONAN BEL	KATALLER T	2.10	1.50	2.55	2.65	4.70	3.50	2.30	15.0	1.20	4.50	1.70	9.00	1.01	7.00	1.60	1.80	1.20	2.90	2.80	1.20	1.20	3.30	1.40	2.25	1.05	1.80	4.50

Sport Life			Хендикеп				Комбиниран тип																Сигурна победа		Двојна победа		Прво полувреме		
			Хен.	1	X	2	1& ГГ	1& Т1	1& 2+I	1& 0-2	1& 2-3	1& 3+	1& 4+	1-1& 3+	2& ГГ	2& Т2	2& 2+I	2& 0-2	2& 2-3	2& 3+	2& 4+	2-2& 3+	С1	С2	Д1	Д2	1	X	2
4121	YOKOHAMA	JUBILO IWA	1.0	1.60	3.00	2.70	5.25	5.20	7.25	5.05	6.40	5.85	8.30	9.30	2.80	2.30	4.50	2.65	3.35	3.15	5.20	4.40	4.85	2.40	10.7	4.75	4.10	1.80	2.30
4122	KITAKYUSHU	OITA	-1.0	4.30	2.80	1.30	3.80	3.35	6.65	3.50	4.70	4.70	7.15	7.10	3.90	3.50	6.70	3.60	4.80	4.80	7.20	7.20	3.35	3.40	9.10	9.70	3.15	1.80	3.30
4123	YAMAGATA	KUSATSU	-1.0	2.25	3.15	1.90	2.60	1.80	3.40	2.30	3.00	2.65	3.70	3.40	7.90	6.70	9.30	7.70	9.50	8.10	10.2	15.5	2.15	6.25	3.50	15.0	2.00	1.90	4.90
4124	MATSUMOTOY	TOKYO VERD	-1.0	2.50	3.00	1.70	2.70	2.10	4.00	2.50	3.25	3.05	4.80	4.05	6.10	5.70	8.30	5.80	7.40	6.60	8.90	10.7	2.30	5.25	4.25	12.0	2.15	1.80	4.30
4125	KAMATAMARE	GIFU	1.0	1.35	3.00	3.60	3.70	3.50	6.00	3.90	5.00	4.50	6.80	7.05	3.30	3.10	5.65	3.35	4.30	3.90	6.45	5.90	3.40	3.00	7.70	7.20	3.50	1.70	2.90
4126	KUMAMOTO	MITO HOLLY	-1.0	3.90	2.80	1.30	3.50	3.20	6.55	3.50	4.50	4.50	6.95	6.60	3.60	3.30	6.55	3.60	4.70	4.60	6.97	6.85	3.15	3.20	7.40	7.50	3.05	1.70	3.20
4127	OKAYAMA	TOCHIGI	-1.0	3.80	2.80	1.35	3.60	3.15	6.30	3.40	4.30	4.20	6.75	6.40	4.10	3.80	6.55	4.10	5.10	4.90	6.97	7.10	3.20	3.55	8.25	10.4	3.00	1.85	3.50
4128	KYOTO SAN.	FUKUOKA	-1.0	2.90	3.30	1.55	2.40	2.20	3.95	2.90	3.40	2.90	4.40	4.30	6.20	4.50	8.30	6.60	8.10	6.60	8.70	8.70	2.80	5.25	5.25	13.7	2.40	1.90	4.20
4129	JEF UNITED	V-VAREN NA	-1.0	3.40	3.00	1.35	3.25	2.90	6.00	3.20	4.00	3.90	6.45	5.80	4.10	3.70	6.60	4.20	5.20	5.00	7.00	7.80	2.80	3.70	6.70	8.30	2.75	1.70	3.65
4130	EHIME	SAPPORO	1.0	1.30	2.80	3.90	3.60	3.30	6.55	3.60	4.70	4.60	6.97	6.85	3.50	3.20	6.45	3.40	4.40	4.40	6.90	6.60	3.20	3.15	7.50	7.40	3.20	1.70	3.05
4131	SHONAN BEL	KATALLER T	-1.0	1.50	3.80	2.40	2.55	1.40	2.50	2.30	2.40	1.80	2.55	2.25	11.25	9.00	10.0	11.0	12.0	9.20	10.1	21.0	1.70	10.0	1.70	22.0	1.40	2.10	6.00

Japan 2

	Тим	Вкупно							Дома							Гости						
1.	SHONAN BELLMARE	22	21	0	1	51	10	63	11	11	0	0	24	3	33	11	10	0	1	27	7	30
2.	MATSUMOTOYAMAGA	22	14	4	4	35	18	46	10	6	2	2	15	11	20	12	8	2	2	20	7	26
3.	JUBILO IWATA	22	13	4	5	38	21	43	12	5	4	3	18	13	19	10	8	0	2	20	8	24
4.	OKAYAMA	22	9	9	4	24	20	36	11	3	6	2	11	11	15	11	6	3	2	13	9	21
5.	KITAKYUSHU	22	11	3	8	24	24	36	11	6	1	4	13	14	19	11	5	2	4	11	10	17
6.	JEF UNITED	22	9	6	7	28	26	33	10	6	1	3	14	12	19	12	3	5	4	14	14	14
7.	FUKUOKA	22	9	5	8	32	29	32	11	5	1	5	13	14	16	11	4	4	3	19	15	16
8.	TOCHIGI	22	9	5	8	26	25	32	11	4	2	5	14	12	14	11	5	3	3	12	13	18
9.	YAMAGATA	22	8	7	7	27	19	31	11	4	3	4	15	10	15	11	4	4	3	12	9	16
10.	SAPPORO	22	8	7	7	25	22	31	12	6	5	1	19	9	23	10	2	2	6	6	13	8
11.	KYOTO SANGA	22	8	7	7	31	30	31	10	3	5	2	13	11	14	12	5	2	5	18	19	17
12.	OITA	22	8	7	7	22	29	31	11	7	1	3	13	11	22	11	1	6	4	9	18	9
13.	MITO HOLLYHOCK	22	8	6	8	25	21	30	11	4	2	5	16	13	14	11	4	4	3	9	8	16
14.	EHIME	22	7	6	9	24	20	27	12	5	2	5	15	10	17	10	2	4	4	9	10	10
15.	V-VAREN NAGASAKI	22	6	9	7	25	24	27	12	3	6	3	10	12	15	10	3	3	4	15	12	12
16.	GIFU	22	7	4	11	29	33	25	12	4	3	5	18	20	15	10	3	1	6	11	13	10
17.	KUMAMOTO	22	5	9	8	22	33	24	11	3	4	4	12	15	13	11	2	5	4	10	18	11
18.	YOKOHAMA FC	22	5	8	9	18	24	23	11	1	5	5	7	13	8	11	4	3	4	11	11	15
19.	KUSATSU	22	7	2	13	20	29	23	10	4	2	4	9	9	14	12	3	0	9	11	20	9
20.	TOKYO VERDY	22	4	7	11	15	28	19	11	1	3	7	7	21	6	11	3	4	4	8	7	13
21.	KAMATAMARE SANUKI	22	2	6	14	15	42	12	10	2	2	6	5	17	8	12	0	4	8	10	25	4
22.	KATALLER TOYAMA	22	2	3	17	12	41	9	11	2	2	7	8	18	8	11	0	1	10	4	23	1

Дополнителна статистика

статистиката е изразена во проценти [%]																					дома		гости		сер.
Д1-1	Г2-2	Д 1>2	Г 1>2	Д 2+ р	Г 2+ р	Д 3+	Г 3+	Д 4+	Г 4+	Д Т 2+	Г Т 2+	Д ДТ	Г ДТ	Д ГГ	Г ГГ	Д ГГ3+	Г ГГ3+	дал	при.	дал	при.	
64	64	36	45	45	27	45	64	18	45	82	64	36	45	27	45	27	45	2.18	0.27	2.45	0.64	+7
20	45	40	45	40	36	60	36	30	18	60	55	30	18	60	27	60	27	1.50	1.10	1.67	0.58	+4
17	50	50	40	42	50	42	50	25	40	42	50	8	40	58	40	42	40	1.50	1.08	2.00	0.80	-1
9	36	0	45	0	36	45	18	9	18	36	27	9	9	55	36	36	18	1.00	1.00	1.18	0.82	+1
0	18	27	45	36	27	55	27	18	0	36	27	18	9	55	27	45	9	1.18	1.27	1.00	0.91	+1
30	17	30	33	10	25	40	33	20	17	40	33	20	17	20	58	10	33	1.40	1.20	1.17	1.17	+2
27	9	55	27	36	36	36	64	18	18	36	45	0	27	45	82	36	55	1.18	1.27	1.73	1.36	-2
27	25	45	25	36	25	45	25	9	17	36	17	18	17	45	42	27	25	1.27	1.09	1.09	1.18	-1
27	33	9	50	18	33	36	42	18	17	27	33	27	17	45	50	36	33	1.36	0.91	1.09	0.82	-1
25	20	33	40	25	10	42	20	25	10	42	10	8	0	50	30	25	20	1.58	0.75	0.60	1.30	=1
10	17	20	17	40	42	40	75	30	33	40	50	30	25	50	50	30	50	1.30	1.10	1.50	1.58	=1
27	0	27	9	18	18	36	45	18	18	27	9	18	0	18	73	18	27	1.18	1.00	0.82	1.64	=1
27	9	27	27	36	9	55	18	18	9	36	18	27	0	64	18	55	0	1.45	1.18	0.82	0.73	+1
15	20	31	40	8	30	31	40	23	10	38	20	8	20	15	40	15	30	1.25	0.83	0.90	1.00	=1
17	20	25	20	17	20	25	40	0	20	25	30	8	10	50	60	17	40	0.83	1.00	1.50	1.20	-3
25	30	25	20	25	0	75	50	42	30	42	30	33	20	75	40	58	40	1.50	1.67	1.10	1.30	-1
27	18	9	36	18	27	45	55	27	27	27	18	18	18	55	64	36	36	1.09	1.36	0.91	1.64	-4
9	9	45	36	27	27	36	36	18	9	18	36	18	27	45	45	36	36	0.64	1.18	1.00	1.00	+1
20	8	60	8	20	8	20	50	0	17	20	33	10	17	40	33	20	33	0.90	0.90	0.92	1.67	-2
9	27	45	36	27	18	36	27	27	0	0	18	0	9	55	27	27	18	0.64	1.91	0.73	0.64	+1
0	0	40	17	40	25	40	50	20	42	10	8	10	0	30	75	20	50	0.50	1.70	0.83	2.08	=3
0	0	27	45	18	45	45	64	9	9	9	0	0	0	45	36	27	36	0.73	1.64	0.36	2.09	=1

Peru

Универзални коефициенти	Паѓаат повеќе голови			Пар/непар	
	1>	1=2	2>	П	Н
	3.20	3.20	1.90	1.80	1.95

Sport Life				Peru					Полувреме-крај									Двојна шанса			Азиски (0) хендикеп		Дава гол I и II пол.	
					1	X	2		1-1	1-X	1-2	X-1	X-X	X-2	2-1	2-X	2-2	1X	12	X2	1	2	ДТ1	ДТ2
Пет	18:00	4251	S	REAL GARCILASO	1.80	3.20	3.80	FBC MELGAR	2.65	13.0	30.0	4.20	4.65	8.30	25.0	13.0	6.80	1.15	1.22	1.74	1.27	2.69	2.65	6.00
Саб	19:00	4252	S	LEON DE HUANUCO	1.80	3.20	3.80	CIENCIANO	2.65	13.0	30.0	4.20	4.65	8.30	25.0	13.0	6.80	1.15	1.22	1.74	1.27	2.69	2.65	6.00
Саб	22:00	4253	S	U. SAN MARTIN	1.90	3.15	3.45	UTC CAJAMARCA	2.85	13.0	30.0	4.20	4.50	8.00	25.0	13.0	6.20	1.19	1.23	1.65	1.34	2.43	2.75	5.50
Нед	00:30	4254	S	CESAR VALLEJO	1.95	3.10	3.35	SPORTING C.	2.90	13.0	30.0	4.20	4.40	7.50	25.0	13.0	6.00	1.20	1.23	1.61	1.36	2.34	2.80	5.25
Нед	03:00	4255	S	JUAN AURICH	1.40	3.40	6.10	U. COMERCIO	1.90	16.0	35.0	3.90	5.40	13.0	30.0	14.0	11.0	-	1.14	2.18	1.02	4.44	2.10	7.50
Нед	20:00	4256	S	SAN SIMON	1.85	3.20	3.60	LOS CAIMANES	2.70	13.0	30.0	4.20	4.60	8.10	25.0	13.0	6.50	1.17	1.22	1.69	1.31	2.55	2.70	5.75
Нед	22:30	4257	S	INTI GAS	2.05	3.10	3.20	UNIVERSITARIO D	3.00	13.0	30.0	4.20	4.40	7.00	25.0	13.0	5.80	1.23	1.25	1.57	1.43	2.23	2.85	5.00

Sport Life			Вкупно голови (прво полувреме)					Вкупно голови (второ полувреме)				Вкупно голови													Комбиниран тип (голови)			
			1/2 0-1	1/2 1+	1/2 2+	1/2 2-3	1/2 3+	2/2 0-1	2/2 2+	2/2 2-3	2/2 3+	0-1	0-2	0-3	2-3	2-4	2+	3+	3-4	4+	4-6	5+	6+	7+	1+I& 1+II	1+I& 2+II	2+I& 1+II	2+I& 2+II
4251	REAL GARCI	FBC MELGAR	1.30	1.35	2.55	2.90	7.20	1.50	1.90	2.20	4.20	2.95	1.70	1.18	1.90	1.43	1.23	1.90	2.30	3.00	3.20	4.20	9.00	27.0	1.75	2.80	3.20	5.50
4252	HUANUCO	CIENCIANO	1.30	1.35	2.55	2.90	7.20	1.50	1.90	2.20	4.20	2.95	1.70	1.18	1.90	1.43	1.23	1.90	2.30	3.00	3.20	4.20	9.00	27.0	1.75	2.80	3.20	5.50
4253	U. SAN MART	UTC CAJAMA	1.30	1.30	2.50	2.85	7.00	1.55	1.90	2.15	4.15	3.00	1.75	1.20	1.90	1.45	1.22	1.85	2.25	2.90	3.10	4.10	8.70	24.0	1.70	2.70	3.00	5.25
4254	CESAR VAL.	SPORTING C.	1.35	1.30	2.60	2.85	7.00	1.45	2.00	2.20	4.20	2.90	1.80	1.22	1.90	1.47	1.27	1.90	2.20	2.90	3.10	4.40	8.50	30.0	1.65	2.60	3.10	5.20
4255	JUAN AURICH	U. COMERCI	1.35	1.30	2.60	2.85	7.00	1.45	2.00	2.20	4.20	2.90	1.80	1.22	1.90	1.47	1.27	1.90	2.20	2.90	3.10	4.40	8.50	30.0	1.65	2.60	3.10	5.20
4256	SAN SIMON	LOS CAIMAN	1.30	1.30	2.50	2.85	7.00	1.55	1.90	2.15	4.15	3.00	1.80	1.20	1.90	1.45	1.22	1.85	2.25	2.90	3.10	4.10	8.70	24.0	1.70	2.70	3.00	5.25
4257	INTI GAS	UNIVERS. D	1.35	1.30	2.60	2.85	7.00	1.45	2.00	2.20	4.20	2.90	1.80	1.22	1.90	1.47	1.27	1.90	2.20	2.90	3.10	4.40	8.50	30.0	1.65	2.60	3.10	5.20

Sport Life			Двата тима даваат гол				ГГ Прво/втор. пол.		Тим дава 2+ гола				Тим дава 3+ гола		Дава, не дава гол				Дава, не дава гол (прво полувреме)				Прв дава гол		Време на прв гол		Било кога		
			ГГ	НГ	ГГ &3+	ГГ &4+	ГГ 1/2	ГГ 2/2	Т1 1/2	Т2 1/2	Т1	Т2	Т13+	Т23+	1 Да	1 Не	2 Да	2 Не	1 Да 1/2	1 Не 1/2	2 Да 1/2	2 Не 1/2	1	2	0-29	30-90	Б1	БХ	Б2
4251	REAL GARCI	FBC MELGAR	1.90	1.60	2.35	3.40	5.25	3.65	5.25	13.0	1.95	4.00	3.10	6.80	1.15	3.25	1.40	2.10	1.80	1.75	2.60	1.28	-	-	-	-	1.37	1.55	2.80
4252	HUANUCO	CIENCIANO	1.85	1.70	2.35	3.40	5.10	3.55	5.25	13.0	1.90	3.90	3.10	6.80	1.15	3.25	1.40	2.10	1.80	1.75	2.60	1.28	-	-	-	-	1.37	1.55	2.80
4253	U. SAN MART	UTC CAJAMA	1.80	1.80	2.25	3.30	5.00	3.50	5.85	12.5	2.00	3.70	3.50	6.50	1.18	3.00	1.40	2.10	1.85	1.70	2.55	1.28	-	-	-	-	1.45	1.50	2.60
4254	CESAR VAL.	SPORTING C.	1.75	1.80	2.30	3.30	5.00	3.50	6.20	12.5	2.00	3.50	3.60	6.30	1.18	3.00	1.35	2.20	1.90	1.65	2.50	1.28	-	-	-	-	1.50	1.50	2.50
4255	JUAN AURICH	U. COMERCI	2.00	1.65	2.50	3.30	5.20	3.85	3.75	18.0	1.40	5.10	2.10	8.50	1.05	4.00	1.65	1.85	1.50	2.00	3.00	1.23	-	-	-	-	1.15	1.65	3.90
4256	SAN SIMON	LOS CAIMAN	1.75	1.80	2.25	3.30	4.90	3.50	5.50	13.0	1.90	3.70	3.30	6.70	1.15	3.25	1.40	2.10	1.85	1.70	2.60	1.28	-	-	-	-	1.40	1.55	2.70
4257	INTI GAS	UNIVERS. D	1.75	1.90	2.30	3.30	4.90	3.45	6.40	12.0	2.10	3.40	3.70	6.00	1.18	3.00	1.35	2.20	1.90	1.65	2.50	1.30	-	-	-	-	1.55	1.50	2.40

Sport Life			Хендикеп				Комбиниран тип																Сигурна победа		Двојна победа		Прво полувреме		
			Хен.	1	X	2	1& ГГ	1& Т1	1& 2+I	1& 0-2	1& 2-3	1& 3+	1& 4+	1-1& 3+	2& ГГ	2& Т2	2& 2+I	2& 0-2	2& 2-3	2& 3+	2& 4+	2-2& 3+	С1	С2	Д1	Д2	1	X	2
4251	REAL GARCI	FBC MELGAR	-1.0	2.60	3.00	1.65	2.80	2.20	3.90	2.65	3.35	2.90	4.60	4.05	5.85	5.50	7.25	5.60	7.20	6.00	8.30	9.30	2.35	5.00	4.50	11.0	2.20	1.80	4.20
4252	HUANUCO	CIENCIANO	-1.0	2.60	3.00	1.65	2.80	2.20	3.90	2.65	3.35	2.90	4.60	4.05	5.85	5.50	7.25	5.60	7.20	6.00	8.30	9.30	2.35	5.00	4.50	11.0	2.20	1.80	4.20
4253	U. SAN MART	UTC CAJAMA	-1.0	2.75	3.00	1.55	2.90	2.40	3.95	2.90	3.45	3.00	4.70	4.20	5.25	5.00	6.60	5.25	6.50	5.45	7.30	8.40	2.45	4.70	5.00	10.5	2.35	1.75	4.00
4254	CESAR VAL.	SPORTING C.	-1.0	2.85	3.00	1.50	3.00	2.45	4.30	3.00	3.50	3.10	4.75	4.30	5.10	4.80	6.70	5.20	6.30	5.40	7.20	8.40	2.50	4.50	5.25	10.0	2.40	1.75	3.95
4255	JUAN AURICH	U. COMERCI	-1.0	1.90	3.40	2.10	2.60	1.65	3.10	2.20	2.70	2.40	3.40	3.15	-	7.70	10.0	8.60	10.5	8.80	10.9	15.5	2.00	7.00	2.70	20.0	1.70	1.95	5.70
4256	SAN SIMON	LOS CAIMAN	-1.0	2.70	3.00	1.60	2.80	2.30	3.90	2.80	3.40	2.90	4.60	4.05	5.50	5.20	6.90	5.40	6.80	5.60	7.50	8.70	2.40	4.85	4.75	10.7	2.30	1.80	4.10
4257	INTI GAS	UNIVERS. D	-1.0	2.90	3.00	1.45	3.10	2.50	4.60	3.10	3.70	3.20	5.15	4.60	4.85	4.70	6.50	5.00	6.00	5.20	6.95	8.30	2.55	4.40	5.50	9.70	2.50	1.75	3.90

Peru

	Тим	Вкупно							Дома							Гости						
1.	UNIVERSITARIO D	9	5	2	2	13	7	17	6	3	2	1	6	2	11	3	2	0	1	7	5	6
2.	FBC MELGAR	8	4	4	0	14	7	16	5	1	4	0	8	5	7	3	3	0	0	6	2	9
3.	INTI GAS	8	4	3	1	13	10	15	4	2	2	0	7	4	8	4	2	1	1	6	6	7
4.	JUAN AURICH	8	4	2	2	18	9	14	4	3	0	1	13	6	9	4	1	2	1	5	3	5
5.	CESAR VALLEJO	8	4	2	2	12	6	14	4	4	0	0	10	1	12	4	0	2	2	2	5	2
6.	CIENCIANO	8	4	2	2	10	6	14	4	2	1	1	6	3	7	4	2	1	1	4	3	7
7.	SPORTING C.	8	3	3	2	16	8	12	4	2	1	1	10	2	7	4	1	2	1	6	6	5
8.	REAL GARCILASO	8	4	0	4	8	9	12	4	3	0	1	7	4	9	4	1	0	3	1	5	3
9.	U. COMERCIO	8	3	2	3	7	5	11	4	2	0	2	5	3	6	4	1	2	1	2	2	5
10.	LEON DE HUANUCO	8	3	2	3	11	10	11	3	2	1	0	6	1	7	5	1	1	3	5	9	4
11.	UTC CAJAMARCA	8	2	5	1	8	9	11	4	2	2	0	5	3	8	4	0	3	1	3	6	3
12.	U. SAN MARTIN	8	2	4	2	10	8	10	4	1	2	1	5	4	5	4	1	2	1	5	4	5
13.	ALIANZA LIMA	10	2	4	4	8	9	10	4	2	2	0	6	3	8	6	0	2	4	2	6	2
14.	SAN SIMON	8	2	1	5	5	17	7	4	2	0	2	3	4	6	4	0	1	3	2	13	1
15.	SPORT HUANCAYO	9	1	1	7	9	25	4	4	0	1	3	4	9	1	5	1	0	4	5	16	3
16.	LOS CAIMANES	8	0	1	7	4	21	1	4	0	1	3	2	9	1	4	0	0	4	2	12	0

Дополнителна статистика

статистиката е изразена во проценти [%]																		дома		гости		сер.
д 1-1	г 2-2	д	г	д	г	д	г	д	г	д	г	д	г	д	г	д	г					
		1>2		2+ р		3+		4+		Т 2+		ДТ		ГГ		ГГ3+		дал	при.	дал	при.	
50	33	67	33	33	67	33	100	0	33	17	67	0	67	17	100	17	100	1.00	0.33	2.33	1.67	+2
0	0	0	33	0	33	60	67	40	0	60	100	20	33	60	67	40	67	1.60	1.00	2.00	0.67	=1
25	50	25	75	25	50	50	75	25	50	50	50	0	50	100	50	50	50	1.75	1.00	1.50	1.50	=2
50	25	50	25	75	25	100	25	50	25	100	25	100	25	75	25	75	0	3.25	1.50	1.25	0.75	+1
75	0	50	0	75	0	50	25	25	0	100	0	50	0	25	50	25	25	2.50	0.25	0.50	1.25	-1
25	25	25	25	25	25	25	25	0	25	50	25	25	0	50	25	25	25	1.50	0.75	1.00	0.75	+2
50	25	25	50	50	50	75	50	25	25	50	25	50	0	25	75	25	50	2.50	0.50	1.50	1.50	+2
50	0	75	25	50	0	75	0	25	0	50	0	0	0	75	0	75	0	1.75	1.00	0.25	1.25	-1
25	0	25	25	0	0	25	0	25	0	25	0	25	0	0	25	0	0	1.25	0.75	0.50	0.50	+1
33	20	0	40	0	40	33	60	33	40	33	0	33	0	33	80	0	60	2.00	0.33	1.00	1.80	+2
25	0	50	25	25	25	25	50	0	25	25	25	0	0	75	50	25	25	1.25	0.75	0.75	1.50	+1
25	0	0	0	0	25	25	25	25	25	25	25	25	25	75	50	25	25	1.25	1.00	1.25	1.00	-1
50	0	0	33	25	0	25	0	25	0	50	0	50	0	25	33	25	0	1.50	0.75	0.33	1.00	+1
0	0	25	25	25	50	25	75	0	50	25	0	0	0	25	50	25	25	0.75	1.00	0.50	3.25	-2
0	0	50	40	50	80	50	80	50	40	25	40	25	20	75	40	50	40	1.00	2.25	1.00	3.20	-3
0	0	0	25	25	25	50	100	50	50	25	0	25	0	25	50	25	50	0.50	2.25	0.50	3.00	-6

Chile

Универзални коефициенти	Паѓаат повеќе голови			Пар/непар	
	1>	1=2	2>	П	Н
	3.20	3.20	1.90	1.80	1.95

Sport Life				Chile							Полувреме-крај									Двојна шанса			Азиски (0) хендикеп		Дава гол I и II пол.	
					1	X	2			1-1	1-X	1-2	X-1	X-X	X-2	2-1	2-X	2-2	1X	12	X2	1	2	ДТ1	ДТ2
Саб	02:00	4301	S	ANTOFAGASTA	2.20	3.00	2.85		AUDAX ITALIANO	3.70	12.0	18.0	5.00	4.65	6.30	18.0	12.0	5.10	1.27	1.24	1.46	1.51	1.96	2.70	3.25
Саб	18:30	4302	S	UN. CONCEPCION	2.30	2.95	2.75		HUACHIPATO	4.00	12.0	18.0	5.20	4.60	6.10	18.0	11.5	4.70	1.29	1.25	1.42	1.57	1.87	2.80	3.15
Саб	21:30	4303	S	O'HIGGINS	2.45	2.90	2.60		UNIV. DE CHILE	4.25	11.0	18.0	5.40	4.55	5.80	18.0	11.0	4.40	1.33	1.26	1.37	1.65	1.75	2.90	3.05
Нед	00:00	4304	S	BARNECHEA	2.40	2.95	2.65		U. CALERA	4.10	12.0	18.0	5.30	4.60	6.00	18.0	11.5	4.50	1.32	1.26	1.40	1.63	1.80	2.85	3.10
Нед	02:30	4305	S	UNION ESPANOLA	2.55	2.90	2.50		U. CATOLICA	4.40	11.0	18.0	5.80	4.55	5.40	18.0	11.0	4.25	1.36	1.26	1.34	1.72	1.69	3.05	2.90
Нед	21:30	4306	S	NUBLENSE	2.00	3.10	3.10		SAN MARCOS	3.10	12.5	20.0	4.80	4.70	6.50	18.0	12.0	5.60	1.22	1.22	1.55	1.40	2.16	2.50	3.50
Нед	21:30	4307	S	COBRELOA	2.05	3.10	3.00		S. WANDERERS	3.20	12.5	20.0	4.80	4.70	6.50	18.0	12.0	5.40	1.23	1.22	1.52	1.43	2.09	2.55	3.40
Нед	22:00	4308	S	COBRESAL	2.25	3.00	2.80		PALESTINO	3.85	12.0	18.0	5.10	4.65	6.20	18.0	12.0	5.00	1.29	1.25	1.45	1.55	1.92	2.75	3.20
Пон	00:00	4309	S	COLO COLO	1.50	3.50	5.00		DEP. IQUIQUE	2.15	15.5	20.0	4.40	5.20	10.0	18.0	14.0	10.0	1.05	1.15	2.06	1.10	3.68	2.00	5.50

Sport Life			Вкупно голови (прво полувреме)					Вкупно голови (второ полувреме)				Вкупно голови													Комбиниран тип (голови)			
			1/2 0-1	1/2 1+	1/2 2+	1/2 2-3	1/2 3+	2/2 0-1	2/2 2+	2/2 2-3	2/2 3+	0-1	0-2	0-3	2-3	2-4	2+	3+	3-4	4+	4-6	5+	6+	7+	1+I& 1+II	1+I& 2+II	2+I& 1+II	2+I& 2+II
4301	ANTOFAGAST	AUDAX ITAL	1.35	1.25	2.40	2.80	6.50	1.70	1.85	2.30	4.20	3.10	1.70	1.18	1.90	1.40	1.23	1.90	2.20	2.80	3.00	4.15	9.00	23.0	1.70	2.80	3.15	5.70
4302	UN. CONC	HUACHIPATO	1.35	1.25	2.40	2.80	6.50	1.70	1.85	2.30	4.20	3.10	1.70	1.18	1.90	1.40	1.23	1.90	2.20	2.80	3.00	4.15	9.00	23.0	1.70	2.80	3.15	5.70
4303	O'HIGGINS	U.DE CHILE	1.40	1.25	2.30	2.65	5.50	1.85	1.75	2.20	3.70	3.30	1.80	1.22	1.90	1.42	1.20	1.80	2.10	2.65	2.85	4.00	8.50	20.0	1.60	2.60	2.90	5.00
4304	BARNECHEA	U. CALERA	1.40	1.25	2.35	2.70	6.00	1.80	1.80	2.25	4.00	3.25	1.75	1.21	1.90	1.42	1.20	1.85	2.15	2.70	2.90	4.10	8.70	21.0	1.65	2.70	3.00	5.50
4305	UNION ESP.	U. CATOLICA	1.45	1.20	2.25	2.60	4.85	1.90	1.70	2.15	3.50	3.40	1.85	1.25	1.90	1.45	1.20	1.75	2.00	2.50	2.75	3.80	8.00	18.0	1.55	2.50	2.80	4.70
4306	NUBLENSE	SAN MARCOS	1.40	1.25	2.30	2.65	5.50	1.85	1.75	2.20	3.70	3.30	1.80	1.22	1.90	1.42	1.20	1.80	2.10	2.65	2.85	4.00	8.50	20.0	1.60	2.60	2.90	5.00
4307	COBRELOA	S. WANDER.	1.45	1.20	2.25	2.60	4.85	1.90	1.70	2.15	3.50	3.40	1.85	1.25	1.90	1.45	1.20	1.75	2.00	2.50	2.75	3.80	8.00	18.0	1.55	2.50	2.80	4.70
4308	COBRESAL	PALESTINO	1.40	1.25	2.30	2.65	5.50	1.85	1.75	2.20	3.70	3.30	1.80	1.22	1.90	1.42	1.20	1.80	2.10	2.65	2.85	4.00	8.50	20.0	1.60	2.60	2.90	5.00
4309	COLO COLO	DEP. IQUIQ	1.50	1.20	2.10	2.45	4.15	2.00	1.60	2.00	2.80	3.70	2.00	1.32	1.90	1.45	1.13	1.60	1.95	2.20	2.40	3.30	6.50	13.0	1.40	2.10	2.40	4.00

Sport Life			Двата тима даваат гол				ГГ Прво/втор. пол.		Тим дава 2+ гола				Тим дава 3+ гола		Дава, не дава гол				Дава, не дава гол (прво полувреме)				Прв дава гол		Време на прв гол		Било кога		
			ГГ	НГ	ГГ &3+	ГГ &4+	ГГ 1/2	ГГ 2/2	Т1 1/2	Т2 1/2	Т1	Т2	Т13+	Т23+	1 Да	1 Не	2 Да	2 Не	1 Да 1/2	1 Не 1/2	2 Да 1/2	2 Не 1/2	1	2	0-29	30-90	Б1	БХ	Б2
4301	ANTOFAGAST	AUDAX ITAL	1.80	1.90	2.35	3.20	3.90	3.05	5.15	6.25	1.95	2.40	3.20	3.90	1.10	4.00	1.20	2.80	1.65	1.85	1.75	1.75	1.75	1.85	1.65	1.85	1.70	1.50	2.10
4302	UN. CONC	HUACHIPATO	1.75	1.95	2.30	3.20	3.85	3.05	5.30	6.00	2.00	2.30	3.25	3.70	1.12	3.70	1.17	3.20	1.65	1.85	1.70	1.80	1.80	1.80	1.65	1.85	1.75	1.50	2.00
4303	O'HIGGINS	U.DE CHILE	1.65	2.05	2.15	3.00	3.85	3.00	5.70	5.80	2.05	2.20	3.35	3.50	1.15	3.80	1.15	3.80	1.70	1.80	1.70	1.80	1.80	1.80	1.65	1.85	1.85	1.45	1.90
4304	BARNECHEA	U. CALERA	1.65	2.05	2.25	3.05	3.85	3.00	5.50	5.90	2.05	2.25	3.30	3.60	1.12	3.70	1.17	3.20	1.65	1.85	1.70	1.80	1.80	1.80	1.65	1.85	1.80	1.50	1.95
4305	UNION ESP.	U. CATOLICA	1.60	2.10	2.10	2.85	3.85	3.00	5.75	5.70	2.20	2.05	3.50	3.35	1.15	3.50	1.15	3.50	1.70	1.80	1.70	1.80	1.80	1.80	1.65	1.85	1.90	1.45	1.85
4306	NUBLENSE	SAN MARCOS	1.70	2.00	2.20	3.00	4.00	3.10	4.50	7.50	1.80	2.60	3.10	4.50	1.07	4.20	1.20	2.80	1.65	1.85	1.80	1.70	1.70	1.90	1.65	1.85	1.55	1.55	2.30
4307	COBRELOA	S. WANDER.	1.65	2.05	2.10	2.85	3.95	3.10	4.75	7.25	1.85	2.55	3.10	4.40	1.10	4.00	1.20	2.80	1.65	1.85	1.75	1.75	1.70	1.90	1.65	1.85	1.60	1.55	2.25
4308	COBRESAL	PALESTINO	1.65	2.05	2.15	3.00	3.85	3.05	5.25	6.10	2.00	2.35	3.20	3.80	1.12	3.70	1.17	3.20	1.65	1.85	1.70	1.80	1.75	1.85	1.65	1.85	1.73	1.50	2.05
4309	COLO COLO	DEP. IQUIQ	1.70	2.00	2.05	2.50	4.25	3.30	3.00	11.5	1.40	3.60	2.30	6.50	1.04	4.70	1.30	2.20	1.37	2.30	2.30	1.38	1.40	2.40	1.60	1.90	1.20	1.70	3.75

Sport Life			Хендикеп				Комбиниран тип																Сигурна победа		Двојна победа		Прво полувреме		
			Хен.	1	X	2	1& ГГ	1& Т1	1& 2+I	1& 0-2	1& 2-3	1& 3+	1& 4+	1-1& 3+	2& ГГ	2& Т2	2& 2+I	2& 0-2	2& 2-3	2& 3+	2& 4+	2-2& 3+	С1	С2	Д1	Д2	1	X	2
4301	ANTOFAGAST	AUDAX ITAL	-1.0	3.20	3.20	1.35	2.80	2.50	4.70	3.20	4.00	3.50	5.70	5.55	3.70	3.10	5.70	4.30	5.30	4.70	6.55	7.30	3.25	4.20	6.00	7.50	2.75	1.85	3.65
4302	UN. CONC	HUACHIPATO	-1.0	3.40	3.20	1.30	3.00	2.55	4.90	3.35	4.20	3.70	6.10	5.85	3.45	2.90	5.50	4.00	5.00	4.40	6.45	6.85	3.30	3.80	6.30	7.00	2.85	1.85	3.30
4303	O'HIGGINS	U.DE CHILE	-1.0	3.60	3.00	1.25	3.20	2.65	4.90	3.80	4.50	3.80	6.00	6.00	3.35	2.70	5.15	4.00	4.80	4.00	6.15	6.25	3.40	3.50	6.50	6.80	2.95	1.85	3.10
4304	BARNECHEA	U. CALERA	-1.0	3.50	3.00	1.25	3.10	2.60	4.90	3.60	4.40	3.80	6.00	5.85	3.40	2.80	5.30	4.00	4.90	4.20	6.30	6.55	3.35	3.60	6.40	6.90	2.90	1.85	3.20
4305	UNION ESP.	U. CATOLICA	1.0	1.25	3.00	3.60	3.30	2.70	5.00	4.05	4.70	3.85	5.65	6.15	3.25	2.65	4.90	4.00	4.60	3.80	5.60	5.90	3.50	3.40	6.80	6.50	3.10	1.85	2.95
4306	NUBLENSE	SAN MARCOS	-1.0	2.95	3.30	1.45	2.50	2.35	3.90	3.05	3.60	3.05	4.50	4.40	4.20	3.60	5.70	4.75	5.80	4.75	6.45	7.70	3.10	4.70	5.00	8.50	2.55	1.85	3.85
4307	COBRELOA	S. WANDER.	-1.0	3.00	3.30	1.40	2.60	2.40	3.95	3.15	3.70	3.05	4.40	4.40	4.00	3.50	5.55	4.80	5.60	4.60	6.00	7.30	3.10	4.60	5.25	8.30	2.60	1.85	3.80
4308	COBRESAL	PALESTINO	-1.0	3.30	3.20	1.30	2.90	2.50	4.50	3.40	4.10	3.40	5.60	5.50	3.60	3.00	5.40	4.40	5.20	4.40	6.20	6.90	3.25	4.00	6.20	7.30	2.80	1.85	3.40
4309	COLO COLO	DEP. IQUIQ	-1.0	2.05	3.40	2.00	2.35	1.70	2.65	2.65	2.90	2.05	2.80	2.90	7.50	6.00	8.75	8.20	9.50	7.40	8.85	12.0	2.20	7.25	2.80	14.0	1.90	1.90	5.10

Chile

	Тим	Вкупно							Дома							Гости						
1.	HUACHIPATO	1	1	0	0	3	0	3	1	1	0	0	3	0	3	0	0	0	0	0	0	0
2.	S. WANDERERS	1	1	0	0	3	0	3	1	1	0	0	3	0	3	0	0	0	0	0	0	0
3.	UNIV. DE CHILE	1	1	0	0	3	1	3	1	1	0	0	3	1	3	0	0	0	0	0	0	0
4.	O'HIGGINS	1	1	0	0	2	1	3	0	0	0	0	0	0	0	1	1	0	0	2	1	3
5.	COBRELOA	1	1	0	0	2	1	3	0	0	0	0	0	0	0	1	1	0	0	2	1	3
6.	UNION ESPANOLA	1	1	0	0	1	0	3	0	0	0	0	0	0	0	1	1	0	0	1	0	3
7.	U. CATOLICA	1	1	0	0	1	0	3	1	1	0	0	1	0	3	0	0	0	0	0	0	0
8.	COLO COLO	1	0	1	0	1	1	1	0	0	0	0	0	0	0	1	0	1	0	1	1	1
9.	DEP. IQUIQUE	1	0	1	0	1	1	1	1	0	1	0	1	1	1	0	0	0	0	0	0	0
10.	UN. CONCEPCION	1	0	1	0	1	1	1	0	0	0	0	0	0	0	1	0	1	0	1	1	1
11.	SAN MARCOS	1	0	1	0	1	1	1	1	0	1	0	1	1	1	0	0	0	0	0	0	0
12.	U. CALERA	1	0	0	1	1	2	0	1	0	0	1	1	2	0	0	0	0	0	0	0	0
13.	PALESTINO	1	0	0	1	1	2	0	1	0	0	1	1	2	0	0	0	0	0	0	0	0
14.	AUDAX ITALIANO	1	0	0	1	0	1	0	1	0	0	1	0	1	0	0	0	0	0	0	0	0
15.	ANTOFAGASTA	1	0	0	1	0	1	0	0	0	0	0	0	0	0	1	0	0	1	0	1	0
16.	COBRESAL	1	0	0	1	1	3	0	0	0	0	0	0	0	0	1	0	0	1	1	3	0
17.	BARNECHEA	1	0	0	1	0	3	0	0	0	0	0	0	0	0	1	0	0	1	0	3	0
18.	NUBLENSE	1	0	0	1	0	3	0	0	0	0	0	0	0	0	1	0	0	1	0	3	0

Paraguay - Final Table 2013/14

	Тим	Вкупно							Дома							Гости						
1.	LIBERTAD A.	21	14	5	2	40	17	47	10	8	2	0	22	5	26	11	6	3	2	18	12	21
2.	GUARANI A.	21	13	4	4	50	29	43	11	8	1	2	25	14	25	10	5	3	2	25	15	18
3.	OLIMPIA A.	21	9	6	6	32	25	33	11	6	4	1	17	10	22	10	3	2	5	15	15	11
4.	SOL DE AMERICA	21	7	9	5	36	31	30	10	3	6	1	20	16	15	11	4	3	4	16	15	15
5.	NACIONAL A.	21	8	6	7	24	21	30	10	5	3	2	12	7	18	11	3	3	5	12	14	12
6.	RUBIO NU	21	8	5	8	37	36	29	11	5	1	5	22	19	16	10	3	4	3	15	17	13
7.	CERRO PORTENO	21	7	7	7	47	37	28	10	5	3	2	31	17	18	11	2	4	5	16	20	10
8.	SP. LUQUENO	21	6	9	6	23	25	27	11	3	5	3	11	14	14	10	3	4	3	12	11	13
9.	DEP. CAPIATÁ	21	5	8	8	20	37	23	11	5	4	2	16	13	19	10	0	4	6	4	24	4
10.	GENERAL DÍAZ	21	4	7	10	18	32	19	11	4	3	4	14	13	15	10	0	4	6	4	19	4
11.	12 DE OCTUBRE	21	2	9	10	21	36	15	10	0	6	4	9	18	6	11	2	3	6	12	18	9
12.	3 DE FEBRERO	21	2	7	12	21	43	13	10	1	3	6	6	18	6	11	1	4	6	15	25	7

Mexico

Универзални коефициенти	Паѓаат повеќе голови			Пар/непар	
	1>	1=2	2>	П	Н
	3.20	3.20	1.90	1.80	1.95

Sport Life				Mexico							Полувреме-крај									Двојна шанса			Азиски (0) хендикеп		Дава гол I и II пол.	
						1	X	2			1-1	1-X	1-2	X-1	X-X	X-2	2-1	2-X	2-2	1X	12	X2	1	2	ДТ1	ДТ2
Саб	02:30	4401	S	M. MORELIA		1.75	3.30	4.70		ATLAS	2.80	13.0	35.0	4.60	4.65	8.50	30.0	13.0	7.50	1.14	1.28	1.94	1.26	3.37	2.65	6.35
Саб	04:30	4402	S	SANTOS L.		2.35	3.10	2.90		CRUZ AZUL	4.10	12.0	30.0	5.40	4.40	6.10	30.0	12.0	4.70	1.34	1.30	1.50	1.64	2.02	3.50	4.40
Нед	00:00	4403	S	PUEBLA		2.15	3.15	3.20		VERACRUZ	3.60	12.0	35.0	5.00	4.50	6.40	30.0	12.0	5.40	1.28	1.29	1.59	1.51	2.25	3.30	5.00
Нед	00:00	4404	S	CLUB AMÉRICA		1.65	3.40	5.10		TIJUANA	2.60	14.0	35.0	4.50	4.75	9.00	30.0	14.0	9.00	1.11	1.25	2.04	1.20	3.71	2.55	6.70
Нед	02:00	4406	S	TIGRES		2.15	3.15	3.20		LEON	3.60	12.0	35.0	5.00	4.50	6.40	30.0	12.0	5.40	1.28	1.29	1.59	1.51	2.25	3.30	5.00
Нед	03:05	4407	S	PACHUCA		2.50	3.10	2.70		MONTERREY	4.40	11.0	25.0	5.70	4.35	5.85	25.0	11.0	4.55	1.38	1.30	1.44	1.74	1.88	3.70	4.00
Нед	04:00	4408	S	JAGUARES CHIAPAS		2.55	3.00	2.65		TOLUCA	4.50	11.0	25.0	5.80	4.30	5.85	25.0	11.0	4.55	1.38	1.30	1.41	1.75	1.82	3.75	3.90
Нед	19:00	4409	S	PUMAS		2.35	3.10	2.90		CHIVAS	4.10	12.0	30.0	5.40	4.40	6.10	30.0	12.0	4.70	1.34	1.30	1.50	1.64	2.02	3.50	4.40
Пон	00:00	4405	S	LEONES NEGROS		2.50	3.10	2.70		QUERETARO	4.40	11.0	25.0	5.70	4.35	5.85	25.0	11.0	4.55	1.38	1.30	1.44	1.74	1.88	3.70	4.00

Sport Life			Вкупно голови (прво полувреме)					Вкупно голови (второ полувреме)				Вкупно голови													Комбиниран тип (голови)			
			1/2 0-1	1/2 1+	1/2 2+	1/2 2-3	1/2 3+	2/2 0-1	2/2 2+	2/2 2-3	2/2 3+	0-1	0-2	0-3	2-3	2-4	2+	3+	3-4	4+	4-6	5+	6+	7+	1+I& 1+II	1+I& 2+II	2+I& 1+II	2+I& 2+II
4401	M. MORELIA	ATLAS	1.30	1.35	2.90	3.20	7.70	1.55	2.15	2.40	4.90	2.75	1.65	1.17	1.95	1.40	1.30	2.10	2.65	3.50	3.70	6.50	20.0	45.0	2.00	3.20	3.80	6.70
4402	SANTOS L.	CRUZ AZUL	1.40	1.30	2.75	2.90	6.50	1.65	2.05	2.35	4.30	3.15	1.80	1.21	1.95	1.40	1.25	1.90	2.40	3.20	3.40	5.75	17.0	35.0	1.85	2.95	3.45	6.00
4403	PUEBLA	VERACRUZ	1.30	1.35	2.90	3.20	7.70	1.55	2.15	2.40	4.90	2.75	1.65	1.17	1.95	1.40	1.30	2.10	2.65	3.50	3.70	6.50	20.0	45.0	2.00	3.20	3.80	6.70
4404	CLUB AMÉRI	TIJUANA	1.40	1.30	2.75	2.90	6.50	1.65	2.05	2.35	4.30	3.15	1.80	1.21	1.95	1.40	1.25	1.90	2.40	3.20	3.40	5.75	17.0	35.0	1.85	2.95	3.45	6.00
4406	TIGRES	LEON	1.30	1.35	2.90	3.20	7.70	1.55	2.15	2.40	4.90	2.75	1.65	1.17	1.95	1.40	1.30	2.10	2.65	3.50	3.70	6.50	20.0	45.0	2.00	3.20	3.80	6.70
4407	PACHUCA	MONTERREY	1.35	1.35	2.75	3.00	7.00	1.65	2.05	2.40	4.50	3.00	1.75	1.20	1.95	1.40	1.27	1.95	2.50	3.30	3.50	6.00	18.0	40.0	1.90	3.00	3.60	6.20
4408	JAGUARES	TOLUCA	1.30	1.35	2.90	3.20	7.70	1.55	2.15	2.40	4.90	2.75	1.65	1.17	1.95	1.40	1.30	2.10	2.65	3.50	3.70	6.50	20.0	45.0	2.00	3.20	3.80	6.70
4409	PUMAS	CHIVAS	1.30	1.35	2.90	3.20	7.70	1.55	2.15	2.40	4.90	2.75	1.65	1.17	1.95	1.40	1.30	2.10	2.65	3.50	3.70	6.50	20.0	45.0	2.00	3.20	3.80	6.70
4405	LEONES NEG	QUERETARO	1.30	1.35	2.90	3.20	7.70	1.55	2.15	2.40	4.90	2.75	1.65	1.17	1.95	1.40	1.30	2.10	2.65	3.50	3.70	6.50	20.0	45.0	2.00	3.20	3.80	6.70

Sport Life			Двата тима даваат гол				ГГ Прво/втор. пол.		Тим дава 2+ гола				Тим дава 3+ гола		Дава, не дава гол				Дава, не дава гол (прво полувреме)				Прв дава гол		Време на прв гол		Било кога		
			ГГ	НГ	ГГ &3+	ГГ &4+	ГГ 1/2	ГГ 2/2	Т1 1/2	Т2 1/2	Т1	Т2	Т13+	Т23+	1 Да	1 Не	2 Да	2 Не	1 Да 1/2	1 Не 1/2	2 Да 1/2	2 Не 1/2	1	2	0-29	30-90	Б1	БХ	Б2
4401	M. MORELIA	ATLAS	2.00	1.70	2.65	3.95	5.40	3.85	5.00	12.0	2.00	4.40	4.40	9.00	1.10	4.00	1.45	2.20	1.80	1.80	2.60	1.28	1.60	2.10	1.80	1.80	1.43	1.55	3.00
4402	SANTOS L.	CRUZ AZUL	1.75	1.95	2.30	3.60	5.20	3.65	7.10	8.00	2.50	3.20	5.60	6.50	1.25	3.00	1.35	2.60	2.10	1.50	2.40	1.35	1.80	1.80	1.95	1.65	1.80	1.40	2.20
4403	PUEBLA	VERACRUZ	1.90	1.80	2.60	3.95	5.20	3.70	6.50	10.0	2.35	3.60	5.20	7.10	1.20	3.60	1.40	2.40	2.00	1.60	2.50	1.32	1.75	1.90	1.90	1.70	1.72	1.45	2.40
4404	CLUB AMÉRI	TIJUANA	1.85	1.85	2.35	3.65	5.60	3.90	4.80	13.0	1.90	4.70	4.20	9.40	1.07	4.50	1.50	2.15	1.80	1.80	2.70	1.27	1.55	2.20	1.80	1.80	1.37	1.60	3.25
4406	TIGRES	LEON	1.90	1.80	2.60	3.95	5.20	3.70	6.50	10.0	2.35	3.60	5.20	7.10	1.20	3.60	1.40	2.40	2.00	1.60	2.50	1.32	1.75	1.90	1.90	1.70	1.72	1.45	2.40
4407	PACHUCA	MONTERREY	1.75	1.95	2.40	3.75	5.15	3.65	7.30	7.50	2.60	2.90	5.80	6.20	1.30	2.70	1.30	2.70	2.10	1.50	2.25	1.40	1.80	1.80	1.95	1.65	1.87	1.35	2.05
4408	JAGUARES	TOLUCA	1.85	1.85	2.60	3.95	5.15	3.60	7.35	7.45	2.65	2.80	5.90	6.10	1.30	2.70	1.30	2.70	2.10	1.50	2.20	1.42	1.80	1.80	1.95	1.65	1.90	1.35	2.00
4409	PUMAS	CHIVAS	1.85	1.85	2.60	3.95	5.20	3.65	7.10	8.00	2.50	3.20	5.60	6.50	1.25	3.00	1.35	2.60	2.10	1.50	2.40	1.35	1.80	1.80	1.95	1.65	1.80	1.40	2.20
4405	LEONES NEG	QUERETARO	1.85	1.85	2.60	3.95	5.15	3.65	7.30	7.50	2.60	2.90	5.80	6.20	1.30	2.70	1.30	2.70	2.10	1.50	2.25	1.40	1.80	1.80	1.95	1.65	1.87	1.35	2.05

Sport Life			Хендикеп				Комбиниран тип																Сигурна победа		Двојна победа		Прво полувреме		
			Хен.	1	X	2	1& ГГ	1& Т1	1& 2+I	1& 0-2	1& 2-3	1& 3+	1& 4+	1-1& 3+	2& ГГ	2& Т2	2& 2+I	2& 0-2	2& 2-3	2& 3+	2& 4+	2-2& 3+	С1	С2	Д1	Д2	1	X	2
4401	M. MORELIA	ATLAS	-1.0	2.70	3.20	1.60	2.80	2.20	4.10	2.50	3.35	3.10	5.40	4.70	7.45	6.20	9.25	7.00	9.00	7.90	10.9	11.0	2.40	5.25	4.85	15.0	2.30	1.90	4.35
4402	SANTOS L.	CRUZ AZUL	-1.0	3.70	2.90	1.35	3.50	3.10	6.10	3.60	4.40	3.80	6.55	5.90	4.30	4.00	6.50	4.60	5.50	4.80	6.97	6.85	3.15	3.60	8.00	10.7	2.95	1.85	3.55
4403	PUEBLA	VERACRUZ	-1.0	3.30	3.00	1.45	3.25	2.80	5.60	3.10	4.00	3.80	6.40	5.80	4.90	4.70	6.95	4.70	6.10	5.60	8.20	8.30	2.90	4.00	6.80	12.0	2.75	1.85	3.75
4404	CLUB AMÉRI	TIJUANA	-1.0	2.50	3.20	1.75	2.80	2.00	3.65	2.60	3.25	2.75	4.30	4.00	-	6.50	9.75	8.00	9.65	8.20	10.9	12.3	2.30	5.75	4.35	17.0	2.20	1.90	4.50
4406	TIGRES	LEON	-1.0	3.30	3.00	1.45	3.25	2.80	5.60	3.10	4.00	3.80	6.40	5.80	4.90	4.70	6.95	4.70	6.10	5.60	8.20	8.30	2.90	4.00	6.80	12.0	2.75	1.85	3.75
4407	PACHUCA	MONTERREY	-1.0	4.20	2.80	1.30	3.70	3.30	6.30	3.80	4.70	4.20	6.85	6.55	3.90	3.60	6.40	4.10	5.10	4.50	6.95	6.80	3.30	3.45	8.80	10.0	3.10	1.80	3.40
4408	JAGUARES	TOLUCA	-1.0	4.30	2.80	1.30	3.80	3.35	6.55	3.65	4.80	4.55	6.97	7.00	3.90	3.50	6.60	3.80	5.00	4.70	7.00	7.10	3.35	3.40	9.10	9.70	3.15	1.80	3.30
4409	PUMAS	CHIVAS	-1.0	3.70	2.90	1.35	3.50	3.10	6.25	3.35	4.40	4.20	6.75	6.35	4.30	4.00	6.70	4.30	5.50	5.20	7.40	7.50	3.15	3.60	8.00	10.7	2.95	1.85	3.55
4405	LEONES NEG	QUERETARO	-1.0	4.20	2.80	1.30	3.70	3.30	6.55	3.60	4.70	4.50	6.95	6.85	3.90	3.60	6.60	3.90	5.10	4.80	7.00	7.10	3.30	3.45	8.80	10.0	3.10	1.80	3.40

Mexico

	Тим	Вкупно							Дома							Гости						
1.	MONTERREY	1	1	0	0	3	1	3	1	1	0	0	3	1	3	0	0	0	0	0	0	0
2.	PUMAS	1	1	0	0	3	1	3	0	0	0	0	0	0	0	1	1	0	0	3	1	3
3.	CLUB AMÉRICA	1	1	0	0	2	1	3	0	0	0	0	0	0	0	1	1	0	0	2	1	3
4.	PUEBLA	1	1	0	0	1	0	3	0	0	0	0	0	0	0	1	1	0	0	1	0	3
5.	SANTOS L.	1	1	0	0	1	0	3	0	0	0	0	0	0	0	1	1	0	0	1	0	3
6.	PACHUCA	1	1	0	0	1	0	3	0	0	0	0	0	0	0	1	1	0	0	1	0	3
7.	CHIVAS	1	0	1	0	1	1	1	1	0	1	0	1	1	1	0	0	0	0	0	0	0
8.	JAGUARES CHIAPAS	1	0	1	0	1	1	1	0	0	0	0	0	0	0	1	0	1	0	1	1	1
9.	ATLAS	1	0	1	0	0	0	1	1	0	1	0	0	0	1	0	0	0	0	0	0	0
10.	M. MORELIA	1	0	1	0	0	0	1	0	0	0	0	0	0	0	1	0	1	0	0	0	1
11.	TIGRES	1	0	1	0	0	0	1	0	0	0	0	0	0	0	1	0	1	0	0	0	1
12.	TOLUCA	1	0	1	0	0	0	1	1	0	1	0	0	0	1	0	0	0	0	0	0	0
13.	LEON	1	0	0	1	1	2	0	1	0	0	1	1	2	0	0	0	0	0	0	0	0
14.	TIJUANA	1	0	0	1	0	1	0	1	0	0	1	0	1	0	0	0	0	0	0	0	0
15.	CRUZ AZUL	1	0	0	1	0	1	0	1	0	0	1	0	1	0	0	0	0	0	0	0	0
16.	VERACRUZ	1	0	0	1	0	1	0	1	0	0	1	0	1	0	0	0	0	0	0	0	0
17.	LEONES NEGROS	1	0	0	1	1	3	0	0	0	0	0	0	0	0	1	0	0	1	1	3	0
18.	QUERETARO	1	0	0	1	1	3	0	1	0	0	1	1	3	0	0	0	0	0	0	0	0

Дополнителна статистика

статистиката е изразена во проценти [%]																		дома		гости		сер.
д 1-1	г 2-2	1>2 д	1>2 г	2+ р д	2+ р г	3+ д	3+ г	4+ д	4+ г	Т 2+ д	Т 2+ г	ДТ д	ДТ г	ГГ д	ГГ г	ГГ3+ д	ГГ3+ г	дал	при.	дал	при.	
0	0	0	0	100	0	100	0	100	0	100	0	100	0	100	0	100	0	3.00	1.00	0.00	0.00	+1
0	100	0	0	0	100	0	100	0	100	0	100	0	100	0	100	0	100	0.00	0.00	3.00	1.00	+1
0	100	0	100	0	100	0	100	0	0	0	100	0	0	0	100	0	100	0.00	0.00	2.00	1.00	+1
0	100	0	100	0	0	0	0	0	0	0	0	0	0	0	0	0	0	0.00	0.00	1.00	0.00	+1
0	100	0	100	0	0	0	0	0	0	0	0	0	0	0	0	0	0	0.00	0.00	1.00	0.00	+1
0	100	0	100	0	0	0	0	0	0	0	0	0	0	0	0	0	0	0.00	0.00	1.00	0.00	+1
0	0	0	0	0	0	0	0	0	0	0	0	0	0	100	0	0	0	1.00	1.00	0.00	0.00	=1
0	0	0	0	0	0	0	0	0	0	0	0	0	0	0	100	0	0	0.00	0.00	1.00	1.00	=1
0	0	0	0	0	0	0	0	0	0	0	0	0	0	0	0	0	0	0.00	0.00	0.00	0.00	=1
0	0	0	0	0	0	0	0	0	0	0	0	0	0	0	0	0	0	0.00	0.00	0.00	0.00	=1
0	0	0	0	0	0	0	0	0	0	0	0	0	0	0	0	0	0	0.00	0.00	0.00	0.00	=1
0	0	0	0	0	0	0	0	0	0	0	0	0	0	0	0	0	0	0.00	0.00	0.00	0.00	=1
0	0	100	0	100	0	100	0	0	0	0	0	0	0	100	0	100	0	1.00	2.00	0.00	0.00	-1
0	0	100	0	0	0	0	0	0	0	0	0	0	0	0	0	0	0	0.00	1.00	0.00	0.00	-1
0	0	100	0	0	0	0	0	0	0	0	0	0	0	0	0	0	0	0.00	1.00	0.00	0.00	-1
0	0	100	0	0	0	0	0	0	0	0	0	0	0	0	0	0	0	0.00	1.00	0.00	0.00	-1
0	0	0	0	0	100	0	100	0	100	0	0	0	0	0	100	0	100	0.00	0.00	1.00	3.00	-1
0	0	0	0	100	0	100	0	100	0	0	0	0	0	100	0	100	0	1.00	3.00	0.00	0.00	-1

Argentina Cup

Не се зема предвид местото на одигрување на натпреварот.

Универзални коефициенти	Паѓаат повеќе голови			Пар/непар	
	1>	1=2	2>	П	Н
	3.20	3.20	1.90	1.80	1.95

Sport Life				Argentina Cup					Полувреме-крај									Двојна шанса			Азиски (0) хендикеп		Дава гол I и II пол.	
				1/16 финале	1	X	2	еден натпревар	1-1	1-X	1-2	X-1	X-X	X-2	2-1	2-X	2-2	1X	12	X2	1	2	ДТ1	ДТ2
Пет	23:10	4485	S	GIMNASIA LP	1.75	3.25	4.00	ARGENTINOS J.	2.50	14.0	30.0	4.20	4.70	8.50	25.0	13.5	7.50	1.14	1.22	1.79	1.25	2.85	2.60	6.25
Саб	02:15	4486	S	NEWELL' OLD B.	1.40	3.40	6.10	TALLERES CÓRDOBA	1.90	16.0	35.0	3.90	5.40	13.0	30.0	14.0	11.0	-	1.14	2.18	1.02	4.44	2.10	7.50
Саб	22:15	4487	S	ROSARIO CENTRAL	1.25	5.75	10.0	JUVENTUD UNIDA UN.	1.70	18.0	50.0	4.65	7.00	16.0	20.0	14.0	16.0	1.03	1.11	3.65	1.06	8.51	1.45	8.50
Нед	01:15	4488	S	BOCA JUNIORS	1.65	3.25	4.20	HURACAN	2.45	14.0	30.0	4.10	4.75	8.80	25.0	13.5	8.50	1.09	1.18	1.83	1.18	2.99	2.55	6.50
Нед	21:15	4489	S	LANUS	1.60	3.30	4.50	COLON	2.30	15.0	30.0	4.00	4.80	9.00	25.0	14.0	9.50	1.08	1.18	1.90	1.15	3.23	2.50	6.75
Нед	23:30	4490	S	RACING CLUB	1.75	3.25	4.00	SAN MARTIN SJ	2.50	14.0	30.0	4.20	4.70	8.50	25.0	13.5	7.50	1.14	1.22	1.79	1.25	2.85	2.60	6.25
Пон	02:30	4491	S	RIVER PLATE	1.30	5.50	9.00	FERRO CARRIL OESTE	1.80	17.0	50.0	4.65	6.00	15.0	30.0	14.0	14.0	1.05	1.14	3.41	1.10	7.58	1.65	8.00
Пон	20:00	4492	S	TIGRE	2.05	3.00	3.10	ALL BOYS	3.10	12.5	25.0	4.30	4.30	6.50	25.0	12.0	5.60	1.22	1.23	1.52	1.41	2.13	3.00	4.75

Sport Life			Вкупно голови (прво полувреме)					Вкупно голови (второ полувреме)				Вкупно голови													Комбиниран тип (голови)			
			1/2 0-1	1/2 1+	1/2 2+	1/2 2-3	1/2 3+	2/2 0-1	2/2 2+	2/2 2-3	2/2 3+	0-1	0-2	0-3	2-3	2-4	2+	3+	3-4	4+	4-6	5+	6+	7+	1+I& 1+II	1+I& 2+II	2+I& 1+II	2+I& 2+II
4485	GIMNASIA L	ARGENTIN.J	1.25	1.45	3.10	3.40	8.50	1.45	2.30	2.60	5.30	2.60	1.55	1.10	1.90	1.40	1.35	2.30	2.80	3.80	4.00	7.50	23.0	55.0	2.05	3.40	4.20	7.50
4486	NEWELL OB	TALLERES C	1.35	1.30	2.60	2.85	7.00	1.45	2.00	2.20	4.20	2.90	1.80	1.22	1.90	1.47	1.27	1.90	2.20	2.90	3.10	4.40	8.50	30.0	1.65	2.60	3.10	5.20
4487	ROSARIO CE	JUVENTUD U	1.45	1.20	2.45	2.60	5.50	1.60	1.80	1.90	3.20	3.40	2.05	1.32	1.95	1.50	1.16	1.60	1.85	2.45	2.60	3.60	6.50	21.0	1.40	2.35	2.80	4.70
4488	BOCA JUN.	HURACAN	1.20	1.35	2.85	3.10	8.00	1.35	2.15	2.35	4.80	2.60	1.65	1.16	1.85	1.45	1.34	2.05	2.45	3.30	3.60	4.80	11.0	40.0	1.80	2.85	3.30	6.20
4489	LANUS	COLON	1.15	1.40	3.00	3.30	9.00	1.30	2.30	2.50	5.35	2.50	1.55	1.12	1.85	1.43	1.42	2.15	2.70	3.75	3.95	5.25	15.0	45.0	1.90	3.20	3.70	7.00
4490	RACING CLUB	SAN MARTIN	1.20	1.35	2.90	3.20	8.50	1.35	2.20	2.40	5.15	2.55	1.60	1.15	1.85	1.43	1.35	2.10	2.60	3.50	3.75	5.00	12.0	40.0	1.85	2.90	3.50	6.50
4491	RIVER PLAT	FERROOESTE	1.45	1.20	2.45	2.60	5.50	1.60	1.80	1.90	3.20	3.40	2.00	1.32	1.95	1.50	1.16	1.65	1.85	2.45	2.60	3.60	6.50	21.0	-	-	-	-
4492	TIGRE	ALL BOYS	1.15	1.40	3.00	3.30	9.00	1.30	2.30	2.50	5.35	2.50	1.55	1.12	1.85	1.43	1.42	2.15	2.70	3.75	3.95	5.25	15.0	45.0	1.90	3.20	3.70	7.00

Sport Life			Двата тима даваат гол				ГГ Прво/втор. пол.		Тим дава 2+ гола				Тим дава 3+ гола		Дава, не дава гол				Дава, не дава гол (прво полувреме)				Прв дава гол		Време на прв гол		Било кога		
			ГГ	НГ	ГГ &3+	ГГ &4+	ГГ 1/2	ГГ 2/2	Т1 1/2	Т2 1/2	Т1	Т2	Т13+	Т23+	1 Да	1 Не	2 Да	2 Не	1 Да 1/2	1 Не 1/2	2 Да 1/2	2 Не 1/2	1	2	0-29	30-90	Б1	БХ	Б2
4485	GIMNASIA L	ARGENTIN.J	1.95	1.60	2.85	4.30	5.30	3.70	5.00	14.0	1.90	4.10	3.00	7.00	1.15	3.25	1.40	2.10	1.80	1.75	2.70	1.27	-	-	-	-	1.35	1.55	2.90
4486	NEWELL OB	TALLERES C	2.00	1.65	2.50	3.30	5.25	3.90	3.75	18.0	1.45	5.20	2.10	8.50	1.05	4.00	1.65	1.85	1.50	2.00	3.00	1.23	-	-	-	-	1.15	1.65	3.90
4487	ROSARIO CE	JUVENTUD U	2.05	1.65	2.45	2.80	5.40	3.85	2.60	15.0	1.25	5.00	1.90	15.0	1.02	7.00	1.80	1.80	1.25	2.90	3.20	1.20	-	-	-	-	1.07	2.00	5.00
4488	BOCA JUN.	HURACAN	1.95	1.65	2.55	3.75	5.30	3.70	4.80	15.0	1.75	4.20	2.90	7.20	1.10	3.50	1.45	2.00	1.80	1.75	2.70	1.27	-	-	-	-	1.33	1.55	3.00
4489	LANUS	COLON	2.10	1.55	2.70	4.25	5.35	3.75	4.70	16.0	1.75	4.50	2.80	7.30	1.10	3.50	1.45	2.00	1.75	1.80	2.70	1.27	-	-	-	-	1.30	1.60	3.25
4490	RACING CLUB	SAN MARTIN	1.90	1.60	2.60	3.95	5.30	3.70	5.00	14.0	1.90	4.10	3.00	7.00	1.15	3.25	1.40	2.10	1.80	1.75	2.70	1.27	-	-	-	-	1.35	1.55	2.90
4491	RIVER PLAT	FERROOESTE	2.00	1.65	2.40	2.80	5.30	3.80	2.70	14.0	1.30	4.70	2.00	13.0	1.03	6.00	1.70	1.90	1.27	2.80	3.00	1.25	-	-	-	-	1.10	1.90	4.50
4492	TIGRE	ALL BOYS	1.80	1.70	2.65	4.25	5.15	3.60	6.50	12.0	2.20	3.50	3.80	5.90	1.20	2.90	1.35	2.20	1.95	1.60	2.45	1.30	-	-	-	-	1.60	1.50	2.30

Sport Life			Хендикеп				Комбиниран тип																Сигурна победа		Двојна победа		Прво полувреме		
			Хен.	1	X	2	1& ГГ	1& Т1	1& 2+I	1& 0-2	1& 2-3	1& 3+	1& 4+	1-1& 3+	2& ГГ	2& Т2	2& 2+I	2& 0-2	2& 2-3	2& 3+	2& 4+	2-2& 3+	С1	С2	Д1	Д2	1	X	2
4485	GIMNASIA L	ARGENTIN.J	-1.0	2.50	3.00	1.70	2.90	2.10	4.50	2.35	3.30	3.30	6.00	4.50	6.10	5.70	8.70	5.60	7.50	7.10	9.50	12.0	2.30	5.25	4.25	12.0	2.15	1.80	4.30
4486	NEWELL OB	TALLERES C	-1.0	1.90	3.40	2.10	2.60	1.65	3.10	2.20	2.70	2.40	3.40	3.15	-	7.70	10.0	8.60	10.5	8.80	10.9	15.5	2.00	7.00	2.70	20.0	1.70	1.95	5.70
4487	ROSARIO CE	JUVENTUD U	-1.0	1.55	3.60	2.70	2.50	1.40	2.70	2.40	2.50	1.80	2.70	2.40	-	12.0	17.5	15.3	17.0	13.0	17.5	22.5	1.80	13.0	2.00	26.0	1.50	2.20	6.50
4488	BOCA JUN.	HURACAN	-1.0	2.40	3.10	1.75	2.70	2.00	3.75	2.30	3.10	2.90	4.50	4.00	6.60	6.00	8.65	6.00	7.80	6.80	9.15	12.7	2.25	5.75	4.00	13.0	2.10	1.90	4.50
4489	LANUS	COLON	-1.0	2.30	3.10	1.80	2.60	1.90	3.80	2.10	3.00	2.95	5.35	3.80	7.20	6.50	9.15	6.40	8.40	7.60	10.8	16.3	2.20	6.00	3.75	14.0	2.05	1.90	4.70
4490	RACING CLUB	SAN MARTIN	-1.0	2.50	3.00	1.70	2.70	2.10	4.10	2.40	3.25	3.10	5.40	4.15	6.10	5.70	8.50	5.70	7.40	6.70	9.15	11.0	2.30	5.25	4.25	12.0	2.15	1.80	4.30
4491	RIVER PLAT	FERROOESTE	-1.0	1.65	3.50	2.50	2.40	1.45	2.85	2.50	2.60	1.85	2.85	2.55	-	10.0	16.5	15.0	16.0	12.7	16.5	19.5	2.00	12.0	2.25	24.0	1.60	2.10	6.10
4492	TIGRE	ALL BOYS	-1.0	3.00	3.00	1.45	3.05	2.55	5.25	2.85	3.60	3.70	6.45	5.25	4.60	4.40	6.90	4.25	5.70	5.45	8.35	8.70	2.60	4.30	5.70	9.50	2.55	1.70	3.85

Argentina 1 - 2013/14 Final Table

	Тим	Вкупно							Дома							Гости						
1.	RIVER PLATE	19	11	4	4	28	15	37	10	9	0	1	18	4	27	9	2	4	3	10	11	10
2.	BOCA JUNIORS	19	9	5	5	25	15	32	9	5	2	2	17	9	17	10	4	3	3	8	6	15
3.	ESTUDIANTES	19	8	8	3	20	11	32	9	4	4	1	7	2	16	10	4	4	2	13	9	16
4.	GODOY CRUZ	19	9	5	5	23	18	32	10	6	2	2	15	7	20	9	3	3	3	8	11	12
5.	GIMNASIA LP	19	9	4	6	24	19	31	10	5	3	2	15	8	18	9	4	1	4	9	11	13
6.	VELEZ SARSFIELD	19	9	3	7	34	26	30	10	6	2	2	20	8	20	9	3	1	5	14	18	10
7.	COLON	19	8	6	5	14	13	30	10	5	4	1	9	5	19	9	3	2	4	5	8	11
8.	ROSARIO CENTRAL	19	7	7	5	21	21	28	10	4	5	1	12	7	17	9	3	2	4	9	14	11
9.	LANUS	19	8	4	7	21	23	28	9	6	2	1	10	7	20	10	2	2	6	11	16	8
10.	OLIMPO	19	7	6	6	19	16	27	10	6	1	3	15	9	19	9	1	5	3	4	7	8
11.	SAN LORENZO	19	7	6	6	19	20	27	9	5	2	2	11	8	17	10	2	4	4	8	12	10
12.	NEWELL' OLD B.	19	6	7	6	22	18	25	9	5	2	2	17	8	17	10	1	5	4	5	10	8
13.	TIGRE	19	5	9	5	14	14	24	9	3	5	1	8	5	14	10	2	4	4	6	9	10
14.	QUILMES	19	7	3	9	16	22	24	10	4	1	5	7	9	13	9	3	2	4	9	13	11
15.	BELGRANO	19	3	11	5	17	21	20	9	1	7	1	8	8	10	10	2	4	4	9	13	10
16.	ATLETICO RAFAELA	19	4	8	7	22	28	20	9	2	5	2	14	13	11	10	2	3	5	8	15	9
17.	ARSENAL SARANDI	19	5	3	11	19	28	18	9	4	1	4	13	13	13	10	1	2	7	6	15	5
18.	RACING CLUB	19	4	5	10	19	24	17	10	2	4	4	11	10	10	9	2	1	6	8	14	7
19.	ARGENTINOS J.	19	3	6	10	9	21	15	10	3	2	5	6	11	11	9	0	4	5	3	10	4
20.	ALL BOYS	19	3	6	10	14	27	15	9	2	4	3	7	9	10	10	1	2	7	7	18	5

Argentina 2 - 2013/14 Final Table

	Тим	Вкупно							Дома							Гости						
1.	BANFIELD	42	22	12	8	71	40	78	21	15	4	2	45	16	49	21	7	8	6	26	24	29
2.	DEFENSA Y JUSTICIA	42	21	12	9	67	45	75	21	16	3	2	41	13	51	21	5	9	7	26	32	24
3.	HURACAN	42	19	10	13	43	30	67	21	13	4	4	33	14	43	21	6	6	9	10	16	24
4.	INDEPENDIENTE	42	17	16	9	49	37	67	21	10	8	3	30	17	38	21	7	8	6	19	20	29
5.	ATL. TUCUMAN	42	16	16	10	44	36	64	21	10	8	3	28	17	38	21	6	8	7	16	19	26
6.	INSTITUTO	42	16	14	12	54	46	62	21	11	7	3	35	23	40	21	5	7	9	19	23	22
7.	GIMNASIA JUJUY	42	16	13	13	41	35	61	21	10	9	2	23	10	39	21	6	4	11	18	25	22
8.	CRUCERO DEL NORTE	42	16	11	15	45	42	59	21	13	5	3	32	13	44	21	3	6	12	13	29	15
9.	SAN MARTIN SJ	42	15	12	15	49	52	57	21	13	5	3	33	17	44	21	2	7	12	16	35	13
10.	UNION SANTA FE	42	12	19	11	48	48	55	21	7	11	3	29	24	32	21	5	8	8	19	24	23
11.	INDEPENDIENTE RIV.	42	12	19	11	50	51	55	21	9	9	3	30	18	36	21	3	10	8	20	33	19
12.	SARMIENTO	42	15	10	17	45	47	55	21	10	5	6	26	17	35	21	5	5	11	19	30	20
13.	FERRO CARRIL OESTE	42	13	16	13	35	39	55	21	10	7	4	23	12	37	21	3	9	9	12	27	18
14.	BOCA UNIDOS	42	12	18	12	43	46	54	21	9	10	2	27	14	37	21	3	8	10	16	32	17
15.	SP. BELGRANO	42	14	11	17	39	40	53	21	9	8	4	21	11	35	21	5	3	13	18	29	18
16.	ALDOSIVI	42	11	18	13	42	47	51	21	8	8	5	23	13	32	21	3	10	8	19	34	19
17.	DOUGLAS HAIG	42	11	18	13	35	44	51	21	10	9	2	24	11	39	21	1	9	11	11	33	12
18.	BROWN DE ADROGUÉ	42	13	11	18	45	50	50	21	6	7	8	24	26	25	21	7	4	10	21	24	25
19.	PATRONATO	42	11	16	15	30	34	49	21	7	9	5	17	14	30	21	4	7	10	13	20	19
20.	TALLERES CÓRDOBA	42	10	15	17	48	58	45	21	8	8	5	31	26	32	21	2	7	12	17	32	13
21.	ALMIRANTE BROWN	42	9	15	18	30	48	42	21	4	10	7	15	20	22	21	5	5	11	15	28	20
22.	VILLA SAN CARLOS	42	4	12	26	31	69	24	21	4	3	14	14	34	15	21	0	9	12	17	35	9

Brazil 1

Универзални коефициенти	Паѓаат повеќе голови			Пар/непар	
	1>	1=2	2>	П	Н
	3.20	3.20	1.90	1.80	1.95

Sport Life				Brazil 1		1	X	2			Полувреме-крај									Двојна шанса			Азиски (0) хендикеп		Дава гол I и II пол.	
											1-1	1-X	1-2	X-1	X-X	X-2	2-1	2-X	2-2	1X	12	X2	1	2	ДТ1	ДТ2
Саб	23:30	4501	S	SANTOS		1.60	3.50	5.25		CHAPECOENSE	2.50	14.0	35.0	4.50	4.80	9.50	30.0	14.0	9.50	1.10	1.23	2.10	1.18	3.86	2.50	6.85
Саб	23:30	4502	S	CRICIÚMA		2.10	3.15	3.40		VITORIA	3.50	13.0	35.0	5.00	4.50	6.50	30.0	12.0	5.40	1.26	1.30	1.64	1.48	2.39	3.20	5.15
Саб	23:30	4508	S	CRUZEIRO		1.25	3.80	7.00		FIGUEIRENSE	1.60	17.0	30.0	4.60	5.90	16.0	18.0	14.0	15.0	-	1.06	2.46	-	5.31	1.40	7.50
Нед	02:00	4503	S	BAHIA		3.10	3.10	2.25		INTERNACIONAL	5.10	12.0	30.0	6.25	4.45	5.20	35.0	12.0	3.90	1.55	1.30	1.30	2.16	1.57	4.75	3.40
Нед	21:00	4504	S	SPORT RECIFE		2.55	3.00	2.65		ATLETICO MG	4.50	11.0	25.0	5.80	4.30	5.85	25.0	11.0	4.55	1.38	1.30	1.41	1.75	1.82	3.75	3.90
Нед	21:00	4505	S	CORINTHIANS		2.05	3.20	3.50		PALMEIRAS	3.40	13.0	35.0	4.85	4.50	6.55	30.0	13.0	5.50	1.25	1.29	1.67	1.45	2.48	3.10	5.25
Нед	21:00	4506	S	ATLETICO PR.		2.35	3.10	2.90		FLUMINENSE	4.10	12.0	30.0	5.40	4.40	6.10	30.0	12.0	4.70	1.34	1.30	1.50	1.64	2.02	3.50	4.40
Нед	21:00	4507	S	GOIAS		2.90	3.10	2.35		SAO PAULO	4.70	12.0	30.0	6.10	4.40	5.40	30.0	12.0	4.10	1.50	1.30	1.34	2.02	1.64	4.40	3.50
Нед	23:30	4509	S	GREMIO		1.70	3.40	5.00		CORITIBA PR	2.70	14.0	35.0	4.50	4.70	9.00	30.0	14.0	8.00	1.13	1.27	2.02	1.24	3.64	2.60	6.50
Нед	23:30	4510	S	FLAMENGO		2.55	3.00	2.65		BOTAFOGO RJ	4.50	11.0	25.0	5.80	4.30	5.85	25.0	11.0	4.55	1.38	1.30	1.41	1.75	1.82	3.75	3.90

Sport Life			Вкупно голови (прво полувреме)					Вкупно голови (второ полувреме)				Вкупно голови													Комбиниран тип (голови)			
			1/2 0-1	1/2 1+	1/2 2+	1/2 2-3	1/2 3+	2/2 0-1	2/2 2+	2/2 2-3	2/2 3+	0-1	0-2	0-3	2-3	2-4	2+	3+	3-4	4+	4-6	5+	6+	7+	1+I& 1+II	1+I& 2+II	2+I& 1+II	2+I& 2+II
4501	SANTOS	CHAPECOENS	1.30	1.40	3.00	3.30	8.00	1.50	2.20	2.50	5.10	2.70	1.60	1.15	1.90	1.40	1.33	2.20	2.75	3.70	3.90	7.00	21.0	50.0	2.05	3.30	4.10	7.00
4502	CRICIÚMA	VITORIA	1.30	1.35	2.90	3.20	7.70	1.55	2.15	2.40	4.90	2.75	1.65	1.17	1.95	1.40	1.30	2.10	2.65	3.50	3.70	6.50	20.0	45.0	2.00	3.20	3.80	6.70
4508	CRUZEIRO	FIGUEIRENS	1.45	1.25	2.60	2.70	5.50	1.75	1.95	2.20	3.50	3.70	2.00	1.30	1.95	1.45	1.15	1.70	2.15	2.80	3.00	4.60	12.0	25.0	1.65	2.50	2.90	5.20
4503	BAHIA	INTERNACION	1.30	1.35	2.90	3.20	7.70	1.55	2.15	2.40	4.90	2.75	1.65	1.17	1.95	1.40	1.30	2.10	2.65	3.50	3.70	6.50	20.0	45.0	2.00	3.20	3.80	6.70
4504	SPORT RECI	ATLETICO MG	1.30	1.35	2.90	3.20	7.70	1.55	2.15	2.40	4.90	2.75	1.65	1.17	1.95	1.40	1.30	2.10	2.65	3.50	3.70	6.50	20.0	45.0	2.00	3.20	3.80	6.70
4505	CORINTHIANS	PALMEIRAS	1.25	1.45	3.10	3.40	8.50	1.45	2.30	2.60	5.30	2.60	1.55	1.10	1.90	1.40	1.35	2.30	2.80	3.80	4.00	7.50	23.0	55.0	2.05	3.40	4.20	7.50
4506	ATLETICO P	FLUMINENSE	1.35	1.35	2.75	3.00	7.00	1.65	2.05	2.40	4.50	3.00	1.75	1.20	1.95	1.40	1.27	1.95	2.50	3.30	3.50	6.00	18.0	40.0	1.90	3.00	3.60	6.20
4507	GOIAS	SAO PAULO	1.30	1.40	3.00	3.30	8.00	1.50	2.20	2.50	5.10	2.70	1.60	1.15	1.90	1.40	1.33	2.20	2.75	3.70	3.90	7.00	21.0	50.0	2.05	3.30	4.10	7.00
4509	GREMIO	CORITIBA P	1.25	1.45	3.10	3.40	8.50	1.45	2.30	2.60	5.30	2.60	1.55	1.10	1.90	1.40	1.35	2.30	2.80	3.80	4.00	7.50	23.0	55.0	2.05	3.40	4.20	7.50
4510	FLAMENGO	BOTAFOGO RJ	1.35	1.35	2.80	3.10	7.50	1.60	2.10	2.45	4.70	2.80	1.70	1.18	1.95	1.40	1.30	2.00	2.55	3.40	3.60	6.25	19.0	45.0	1.95	3.10	3.70	6.50

Sport Life			Двата тима даваат гол				ГГ Прво/втор. пол.		Тим дава 2+ гола				Тим дава 3+ гола		Дава, не дава гол				Дава, не дава гол (прво полувреме)				Прв дава гол		Време на прв гол		Било кога		
			ГГ	НГ	ГГ &3+	ГГ &4+	ГГ 1/2	ГГ 2/2	Т1 1/2	Т2 1/2	Т1	Т2	Т13+	Т23+	1 Да	1 Не	2 Да	2 Не	1 Да 1/2	1 Не 1/2	2 Да 1/2	2 Не 1/2	1	2	0-29	30-90	Б1	БХ	Б2
4501	SANTOS	CHAPECOENS	2.00	1.60	2.75	4.20	5.65	3.90	4.70	13.5	1.80	4.80	3.70	9.50	1.07	4.50	1.55	2.10	1.75	1.85	2.70	1.27	1.50	2.30	1.80	1.80	1.35	1.60	3.50
4502	CRICIÚMA	VITORIA	1.90	1.80	2.60	3.95	5.20	3.75	6.35	10.0	2.30	3.70	5.10	7.50	1.20	3.60	1.40	2.40	2.00	1.60	2.50	1.32	1.75	1.90	1.90	1.70	1.70	1.50	2.45
4508	CRUZEIRO	FIGUEIRENS	2.05	1.60	2.50	3.20	4.70	3.50	2.30	15.0	1.20	4.50	1.70	9.00	1.01	7.00	1.60	1.80	1.20	2.90	2.80	1.20	1.20	3.30	1.40	2.25	1.05	1.80	4.50
4503	BAHIA	INTERNACION	1.90	1.80	2.60	3.95	5.20	3.70	9.00	6.90	3.40	2.45	6.70	5.40	1.35	2.60	1.20	3.60	2.45	1.34	2.05	1.55	1.85	1.75	1.90	1.70	2.30	1.45	1.75
4504	SPORT RECI	ATLETICO MG	1.85	1.85	2.60	3.95	5.15	3.60	7.35	7.45	2.65	2.80	5.90	6.10	1.30	2.70	1.30	2.70	2.10	1.50	2.20	1.42	1.80	1.80	1.95	1.65	1.90	1.35	2.00
4505	CORINTHIANS	PALMEIRAS	2.05	1.65	2.90	4.30	5.20	3.75	6.25	10.5	2.25	3.80	5.00	7.70	1.20	3.60	1.40	2.40	1.95	1.65	2.55	1.30	1.70	1.90	1.90	1.70	1.67	1.50	2.50
4506	ATLETICO P	FLUMINENSE	1.85	1.85	2.40	3.75	5.20	3.65	7.10	8.00	2.50	3.20	5.60	6.50	1.25	3.00	1.35	2.60	2.10	1.50	2.40	1.35	1.80	1.80	1.95	1.65	1.80	1.40	2.20
4507	GOIAS	SAO PAULO	1.95	1.75	2.75	4.20	5.20	3.65	8.00	7.10	3.20	2.50	6.50	5.60	1.35	2.60	1.25	3.00	2.40	1.35	2.10	1.50	1.80	1.80	1.95	1.65	2.20	1.40	1.80
4509	GREMIO	CORITIBA P	2.10	1.60	2.90	4.30	5.50	3.85	4.95	12.0	1.95	4.50	4.30	9.20	1.10	4.00	1.50	2.15	1.80	1.80	2.70	1.27	1.55	2.15	1.80	1.80	1.40	1.55	3.15
4510	FLAMENGO	BOTAFOGO RJ	1.85	1.85	2.45	3.85	5.15	3.60	7.35	7.45	2.65	2.80	5.90	6.10	1.30	2.70	1.30	2.70	2.10	1.50	2.20	1.42	1.80	1.80	1.95	1.65	1.90	1.35	2.00

Sport Life			Хендикеп				Комбиниран тип																Сигурна победа		Двојна победа		Прво полувреме		
			Хен.	1	X	2	1& ГГ	1& Т1	1& 2+I	1& 0-2	1& 2-3	1& 3+	1& 4+	1-1& 3+	2& ГГ	2& Т2	2& 2+I	2& 0-2	2& 2-3	2& 3+	2& 4+	2-2& 3+	С1	С2	Д1	Д2	1	X	2
4501	SANTOS	CHAPECOENS	-1.0	2.40	3.20	1.80	3.05	1.95	3.80	2.15	3.10	3.00	5.30	4.30	8.20	6.70	10.3	7.70	9.60	8.90	12.2	16.5	2.25	6.00	4.10	18.0	2.10	1.90	4.75
4502	CRICIÚMA	VITORIA	-1.0	3.20	3.00	1.45	3.20	2.70	5.35	3.10	3.90	3.70	6.30	5.60	5.25	4.90	7.25	5.00	6.50	5.90	8.55	8.30	2.80	4.10	6.50	12.3	2.70	1.90	3.80
4508	CRUZEIRO	FIGUEIRENS	-1.0	1.50	3.80	2.40	2.80	1.40	2.85	2.30	2.50	1.90	3.05	2.45	11.25	9.00	11.0	11.0	12.5	9.60	11.5	22.0	1.70	10.0	1.70	22.0	1.40	2.10	6.00
4503	BAHIA	INTERNACION	1.0	1.40	2.85	3.50	4.80	4.30	6.80	4.45	5.90	5.35	7.80	7.90	3.40	3.00	6.00	3.20	4.20	4.00	6.60	6.15	3.80	3.05	11.0	7.40	3.65	1.85	2.85
4504	SPORT RECI	ATLETICO MG	-1.0	4.30	2.80	1.30	3.80	3.35	6.55	3.65	4.80	4.55	6.97	7.00	3.90	3.50	6.60	3.80	5.00	4.70	7.00	7.10	3.35	3.40	9.10	9.70	3.15	1.80	3.30
4505	CORINTHIANS	PALMEIRAS	-1.0	3.15	3.00	1.50	3.25	2.65	5.40	2.85	3.70	3.85	6.45	5.75	5.40	5.00	7.80	4.90	6.60	6.40	8.85	9.00	2.70	4.20	6.35	12.5	2.65	1.90	3.80
4506	ATLETICO P	FLUMINENSE	-1.0	3.70	2.90	1.35	3.50	3.10	6.10	3.50	4.40	3.90	6.65	6.00	4.30	4.00	6.50	4.50	5.50	4.90	7.15	7.00	3.15	3.60	8.00	10.7	2.95	1.85	3.55
4507	GOIAS	SAO PAULO	1.0	1.35	2.80	3.80	4.30	4.00	6.80	4.20	5.40	5.40	7.65	7.80	3.50	3.10	6.35	3.30	4.30	4.40	6.80	6.70	3.60	3.15	10.6	8.00	3.55	1.85	2.95
4509	GREMIO	CORITIBA P	-1.0	2.60	3.20	1.70	3.20	2.10	4.20	2.25	3.25	3.25	5.85	4.90	7.90	6.30	10.5	7.30	9.50	8.80	12.2	12.7	2.35	5.50	4.60	16.0	2.25	1.90	4.50
4510	FLAMENGO	BOTAFOGO RJ	-1.0	4.30	2.80	1.30	3.80	3.35	6.40	3.75	4.80	4.35	6.95	6.80	3.90	3.50	6.45	3.90	5.00	4.50	6.97	6.90	3.35	3.40	9.10	9.70	3.15	1.80	3.30

Brazil 1

	Тим	Вкупно							Дома							Гости						
1.	CRUZEIRO	11	8	1	2	23	12	25	5	4	1	0	12	4	13	6	4	0	2	11	8	12
2.	CORINTHIANS	11	5	5	1	13	6	20	6	3	2	1	7	4	11	5	2	3	0	6	2	9
3.	ATLETICO PR.	11	5	4	2	19	13	19	6	3	2	1	10	6	11	5	2	2	1	9	7	8
4.	INTERNACIONAL	11	5	4	2	17	11	19	6	5	0	1	12	5	15	5	0	4	1	5	6	4
5.	FLUMINENSE	11	6	1	4	17	11	19	6	4	1	1	13	5	13	5	2	0	3	4	6	6
6.	SAO PAULO	11	5	4	2	18	13	19	6	3	2	1	9	5	11	5	2	2	1	9	8	8
7.	GREMIO	11	5	4	2	8	5	19	5	3	2	0	5	2	11	6	2	2	2	3	3	8
8.	SPORT RECIFE	11	5	3	3	9	10	18	5	3	1	1	5	5	10	6	2	2	2	4	5	8
9.	SANTOS	11	4	5	2	12	6	17	6	2	3	1	6	3	9	5	2	2	1	6	3	8
10.	GOIAS	11	4	5	2	7	7	17	5	2	3	0	5	2	9	6	2	2	2	2	5	8
11.	ATLETICO MG	10	4	3	3	12	10	15	6	2	3	1	5	3	9	4	2	0	2	7	7	6
12.	CRICIÚMA	11	4	2	5	7	15	14	6	4	1	1	7	4	13	5	0	1	4	0	11	1
13.	PALMEIRAS	11	4	1	6	9	14	13	5	2	0	3	4	5	6	6	2	1	3	5	9	7
14.	BOTAFOGO RJ	11	3	3	5	14	13	12	4	2	2	0	10	3	8	7	1	1	5	4	10	4
15.	CHAPECOENSE	10	3	2	5	8	10	11	5	2	1	2	5	4	7	5	1	1	3	3	6	4
16.	BAHIA	11	2	3	6	8	13	9	6	1	1	4	3	8	4	5	1	2	2	5	5	5
17.	VITORIA	11	1	5	5	9	14	8	5	0	2	3	4	7	2	6	1	3	2	5	7	6
18.	CORITIBA PR	11	1	4	6	8	13	7	5	1	2	2	4	4	5	6	0	2	4	4	9	2
19.	FIGUEIRENSE	11	2	1	8	5	15	7	5	0	0	5	1	9	0	6	2	1	3	4	6	7
20.	FLAMENGO	11	1	4	6	7	19	7	6	1	3	2	7	8	6	5	0	1	4	0	11	1

Дополнителна статистика

статистиката е изразена во проценти [%]																				дома		гости		сер.
Д 1-1	Г 2-2	Д 1>2	Г 1>2	Д 2+ р	Г 2+ р	Д 3+	Г 3+	Д 4+	Г 4+	Д Т 2+	Г Т 2+	Д ДТ	Г ДТ	Д ГГ	Г ГГ	Д ГГ3+	Г ГГ3+	дал	при.	дал	при.	
40	17	40	33	40	50	60	83	40	33	80	67	20	33	60	83	40	83	2.40	0.80	1.83	1.33	+3
33	20	17	20	17	20	17	20	0	20	33	20	17	20	50	40	17	20	1.17	0.67	1.20	0.40	=1
17	20	33	20	17	40	33	80	33	40	67	60	17	40	50	100	33	80	1.67	1.00	1.80	1.40	+3
67	0	33	40	50	60	67	40	33	20	67	20	33	0	50	80	50	40	2.00	0.83	1.00	1.20	+1
33	40	33	60	50	0	50	20	17	20	50	20	50	0	50	20	33	20	2.17	0.83	0.80	1.20	+1
33	40	17	20	33	40	50	40	17	40	50	80	50	20	50	60	33	40	1.50	0.83	1.80	1.60	-1
40	33	60	33	40	0	40	17	0	0	40	17	20	17	40	17	40	17	1.00	0.40	0.50	0.50	+1
40	0	60	17	40	17	40	17	20	0	20	0	0	0	40	33	40	17	1.00	1.00	0.67	0.83	=1
33	20	17	20	17	20	17	20	0	20	33	60	17	20	33	20	17	20	1.00	0.50	1.20	0.60	-1
0	17	20	50	20	33	20	17	20	0	40	0	20	0	20	0	20	0	1.00	0.40	0.33	0.83	=2
0	25	0	25	0	50	17	100	0	25	33	50	0	25	33	100	17	100	0.83	0.50	1.75	1.75	=1
50	0	33	20	0	20	33	20	17	20	17	0	17	0	33	0	33	0	1.17	0.67	0.00	2.20	-1
40	0	80	0	40	17	20	33	0	17	20	33	0	0	20	33	20	33	0.80	1.00	0.83	1.50	-2
50	0	25	43	25	29	50	29	50	0	50	14	25	0	50	29	25	14	2.50	0.75	0.57	1.43	+1
20	0	0	40	0	20	40	20	0	0	40	0	20	0	40	40	40	20	1.00	0.80	0.60	1.20	+2
0	20	33	0	17	0	17	20	0	0	0	20	0	20	33	60	17	20	0.50	1.33	1.00	1.00	=1
0	0	0	17	40	0	40	33	40	17	40	17	0	0	40	67	40	33	0.80	1.40	0.83	1.17	=1
20	0	20	33	20	33	20	33	0	33	20	33	0	33	20	33	0	33	0.80	0.80	0.67	1.50	-2
0	17	40	67	0	33	20	17	20	0	0	17	0	17	20	17	20	0	0.20	1.80	0.67	1.00	-1
0	0	33	20	50	40	33	40	17	20	17	0	17	0	67	0	33	0	1.17	1.33	0.00	2.20	-3

Brazil 2

Универзални коефициенти	Паѓаат повеќе голови			Пар/непар	
	1>	1=2	2>	П	Н
	3.20	3.20	1.90	1.80	1.95

Sport Life				Brazil 2						Полувреме-крај									Двојна шанса			Азиски (0) хендикеп		Дава гол I и II пол.	
					1	X	2			1-1	1-X	1-2	X-1	X-X	X-2	2-1	2-X	2-2	1X	12	X2	1	2	ДТ1	ДТ2
Саб	00:30	4521	S	OESTE	2.55	2.90	2.55		LUVERDENSE	3.30	12.5	20.0	4.80	4.70	6.45	18.0	12.0	5.30	1.36	1.28	1.36	1.72	1.72	2.60	3.35
Саб	02:00	4522	S	BOA EC	2.25	3.00	2.85		BRAGANTINO	3.85	12.0	18.0	5.10	4.65	6.20	18.0	12.0	5.00	1.29	1.26	1.46	1.55	1.96	2.75	3.20
Саб	02:00	4523	S	AMÉRICA RN	2.60	2.90	2.50		AMÉRICA MG	4.40	11.0	18.0	5.80	4.55	5.40	18.0	11.0	4.25	1.37	1.27	1.34	1.75	1.69	3.05	2.90
Саб	21:20	4524	S	ATLETICO GO	1.80	3.20	3.55		NAUTICO PE	2.70	13.0	20.0	4.60	4.75	8.10	20.0	13.0	6.50	1.15	1.19	1.68	1.27	2.51	2.30	4.00
Саб	21:20	4525	S	JOINVILLE	1.85	3.15	3.40		AVAI	2.85	13.0	20.0	4.70	4.75	8.00	20.0	13.0	6.20	1.17	1.20	1.64	1.30	2.39	2.35	3.80
Саб	21:20	4526	S	SANTA CRUZ	2.70	2.90	2.40		CEARA	4.40	11.0	18.0	5.80	4.55	5.40	18.0	11.0	4.25	1.40	1.27	1.31	1.82	1.62	3.05	2.90
Саб	21:20	4527	S	PONTE PRETA	2.70	2.90	2.50		VASCO DA GAMA	4.40	11.0	18.0	5.80	4.55	5.40	18.0	11.0	4.25	1.40	1.30	1.34	1.82	1.69	3.05	2.90
Нед	02:00	4528	S	PARANA	1.80	3.20	3.55		ABC	2.70	13.0	20.0	4.60	4.75	8.10	20.0	13.0	6.50	1.15	1.19	1.68	1.27	2.51	2.30	4.00
Нед	02:00	4529	S	SAMPAIO CORREA	1.55	3.40	4.50		VILA NOVA	2.20	15.0	20.0	4.40	5.00	9.50	20.0	14.0	10.0	1.06	1.15	1.94	1.13	3.27	2.05	5.25

Sport Life			Вкупно голови (прво полувреме)					Вкупно голови (второ полувреме)				Вкупно голови													Комбиниран тип (голови)			
			1/2 0-1	1/2 1+	1/2 2+	1/2 2-3	1/2 3+	2/2 0-1	2/2 2+	2/2 2-3	2/2 3+	0-1	0-2	0-3	2-3	2-4	2+	3+	3-4	4+	4-6	5+	6+	7+	1+I& 1+II	1+I& 2+II	2+I& 1+II	2+I& 2+II
4521	OESTE	LUVERDENSE	1.30	1.35	2.55	2.90	7.20	1.50	1.90	2.20	4.20	2.95	1.70	1.18	1.90	1.43	1.23	1.90	2.30	3.00	3.20	4.20	9.00	27.0	1.75	2.80	3.20	5.50
4522	BOA EC	BRAGANTINO	1.30	1.35	2.55	2.90	7.20	1.50	1.90	2.20	4.20	2.95	1.70	1.18	1.90	1.43	1.23	1.90	2.30	3.00	3.20	4.20	9.00	27.0	1.75	2.80	3.20	5.50
4523	AMÉRICA RN	AMÉRICA MG	1.35	1.25	2.40	2.75	6.20	1.60	1.80	2.05	3.80	3.30	1.85	1.25	1.90	1.45	1.18	1.75	2.10	2.60	2.80	3.70	8.00	20.0	1.60	2.60	2.80	4.80
4524	ATLETICO G	NAUTICO PE	1.30	1.30	2.50	2.85	7.00	1.55	1.90	2.15	4.15	3.00	1.75	1.20	1.90	1.45	1.22	1.85	2.25	2.90	3.10	4.10	8.70	24.0	1.70	2.70	3.00	5.25
4525	JOINVILLE	AVAI	1.30	1.35	2.55	2.90	7.20	1.50	1.90	2.20	4.20	2.95	1.70	1.18	1.90	1.43	1.23	1.90	2.30	3.00	3.20	4.20	9.00	27.0	1.75	2.80	3.20	5.50
4526	SANTA CRUZ	CEARA	1.35	1.25	2.40	2.75	6.20	1.60	1.80	2.05	3.80	3.30	1.85	1.25	1.90	1.45	1.18	1.75	2.10	2.60	2.80	3.70	8.00	20.0	1.60	2.60	2.80	4.80
4527	PONTE PRET	VASCO DA G	1.25	1.35	2.60	2.95	7.60	1.45	1.95	2.25	4.45	2.90	1.65	1.17	1.90	1.43	1.25	1.95	2.40	3.10	3.30	4.30	9.50	30.0	1.80	2.90	3.30	5.75
4528	PARANA	ABC	1.30	1.35	2.55	2.90	7.20	1.50	1.90	2.20	4.20	2.95	1.70	1.18	1.90	1.43	1.23	1.90	2.30	3.00	3.20	4.20	9.00	27.0	1.75	2.80	3.20	5.50
4529	SAMPAIO CO	VILA NOVA	1.30	1.35	2.55	2.90	7.20	1.50	1.90	2.20	4.20	2.95	1.70	1.18	1.90	1.43	1.23	1.90	2.30	3.00	3.20	4.20	9.00	27.0	1.75	2.80	3.20	5.50

Sport Life			Двата тима даваат гол				ГГ Прво/втор. пол.		Тим дава 2+ гола				Тим дава 3+ гола		Дава, не дава гол				Дава, не дава гол (прво полувреме)				Прв дава гол		Време на прв гол		Било кога		
			ГГ	НГ	ГГ &3+	ГГ &4+	ГГ 1/2	ГГ 2/2	Т1 1/2	Т2 1/2	Т1	Т2	Т13+	Т23+	1 Да	1 Не	2 Да	2 Не	1 Да 1/2	1 Не 1/2	2 Да 1/2	2 Не 1/2	1	2	0-29	30-90	Б1	БХ	Б2
4521	OESTE	LUVERDENSE	1.80	1.90	2.35	3.40	3.90	3.10	4.85	7.00	1.90	2.50	3.15	4.20	1.10	4.00	1.20	2.80	1.65	1.85	1.75	1.75	-	-	-	-	1.63	1.55	2.20
4522	BOA EC	BRAGANTINO	1.80	1.90	2.35	3.40	3.85	3.05	5.25	6.10	2.00	2.35	3.20	3.80	1.12	3.70	1.17	3.20	1.65	1.85	1.70	1.80	-	-	-	-	1.73	1.50	2.05
4523	AMÉRICA RN	AMÉRICA MG	1.60	2.10	2.10	2.95	3.85	3.00	5.75	5.70	2.20	2.05	3.50	3.35	1.15	3.50	1.15	3.50	1.70	1.80	1.70	1.80	-	-	-	-	1.90	1.45	1.85
4524	ATLETICO G	NAUTICO PE	1.85	1.85	2.30	3.30	4.00	3.15	3.85	9.50	1.60	3.00	2.80	5.00	1.05	4.50	1.22	2.60	1.55	2.00	1.85	1.65	-	-	-	-	1.37	1.60	2.70
4525	JOINVILLE	AVAI	1.85	1.85	2.35	3.40	4.00	3.15	4.00	9.00	1.65	2.90	2.90	4.80	1.05	4.50	1.22	2.60	1.60	1.90	1.85	1.65	-	-	-	-	1.40	1.60	2.60
4526	SANTA CRUZ	CEARA	1.60	2.10	2.10	2.95	3.85	3.00	5.75	5.70	2.20	2.05	3.50	3.35	1.15	3.50	1.15	3.50	1.70	1.80	1.70	1.80	-	-	-	-	1.90	1.45	1.85
4527	PONTE PRET	VASCO DA G	1.85	1.85	2.40	3.50	3.85	3.00	5.75	5.70	2.20	2.05	3.50	3.35	1.15	3.50	1.15	3.50	1.70	1.80	1.70	1.80	-	-	-	-	1.90	1.45	1.85
4528	PARANA	ABC	1.90	1.80	2.35	3.40	4.00	3.15	3.85	9.50	1.60	3.00	2.80	5.00	1.05	4.50	1.22	2.60	1.55	2.00	1.85	1.65	-	-	-	-	1.37	1.60	2.70
4529	SAMPAIO CO	VILA NOVA	2.05	1.65	2.55	3.45	4.20	3.25	3.20	11.5	1.45	3.50	2.40	6.30	1.04	4.70	1.25	2.30	1.40	2.25	2.20	1.40	-	-	-	-	1.25	1.65	3.50

Sport Life			Хендикеп				Комбиниран тип																Сигурна победа		Двојна победа		Прво полувреме		
			Хен.	1	X	2	1& ГГ	1& Т1	1& 2+I	1& 0-2	1& 2-3	1& 3+	1& 4+	1-1& 3+	2& ГГ	2& Т2	2& 2+I	2& 0-2	2& 2-3	2& 3+	2& 4+	2-2& 3+	С1	С2	Д1	Д2	1	X	2
4521	OESTE	LUVERDENSE	-1.0	3.10	3.30	1.40	3.35	2.40	5.80	3.75	4.70	4.15	6.65	4.95	3.35	3.30	5.80	3.75	4.70	4.15	6.65	7.75	3.15	4.50	5.50	8.00	2.65	1.85	3.75
4522	BOA EC	BRAGANTINO	-1.0	3.30	3.20	1.30	2.90	2.50	5.30	3.25	4.10	3.60	6.15	5.70	3.40	3.00	5.80	3.90	4.90	4.30	6.70	7.10	3.25	4.00	6.20	7.30	2.80	1.85	3.40
4523	AMÉRICA RN	AMÉRICA MG	1.0	1.25	3.00	3.60	3.30	2.70	5.35	4.05	4.70	3.85	5.90	6.15	3.20	2.65	5.20	3.90	4.50	3.70	5.75	5.90	3.50	3.40	6.80	6.50	3.10	1.85	2.95
4524	ATLETICO G	NAUTICO PE	-1.0	2.65	3.30	1.60	2.60	2.10	3.80	2.70	3.35	2.85	4.40	4.05	4.85	4.20	6.60	5.25	6.50	5.45	7.30	8.70	2.80	5.50	4.00	9.70	2.30	1.90	4.10
4525	JOINVILLE	AVAI	-1.0	2.70	3.30	1.55	2.80	2.20	3.95	2.70	3.40	2.95	4.80	4.25	5.00	4.00	6.55	4.90	6.20	5.30	7.20	8.50	2.85	5.25	4.40	9.50	2.35	1.85	4.00
4526	SANTA CRUZ	CEARA	1.0	1.25	3.00	3.60	3.35	2.70	5.40	4.10	4.80	3.90	6.00	6.15	3.10	2.65	5.10	3.80	4.40	3.60	5.70	5.90	3.50	3.40	6.80	6.50	3.10	1.85	2.95
4527	PONTE PRET	VASCO DA G	1.0	1.25	3.00	3.60	3.45	2.70	6.00	3.90	5.00	4.50	6.80	6.55	3.25	2.65	5.80	3.60	4.60	4.20	6.75	6.30	3.50	3.40	6.80	6.50	3.10	1.85	2.95
4528	PARANA	ABC	-1.0	2.65	3.30	1.60	2.65	2.10	3.90	2.65	3.35	2.90	4.60	4.10	5.00	4.20	6.90	5.25	6.70	5.65	7.55	8.90	2.80	5.50	4.00	9.70	2.30	1.90	4.10
4529	SAMPAIO CO	VILA NOVA	-1.0	2.20	3.40	1.95	2.85	1.75	3.30	2.20	3.00	2.60	3.70	3.35	6.60	5.80	8.65	6.70	8.50	7.10	9.15	15.0	2.30	7.00	3.00	13.0	2.00	1.90	4.90

Brazil 2

	Тим	Вкупно							Дома							Гости						
1.	CEARA	12	7	3	2	21	16	24	7	5	1	1	15	9	16	5	2	2	1	6	7	8
2.	AMÉRICA MG	12	7	2	3	21	12	23	6	5	0	1	13	4	15	6	2	2	2	8	8	8
3.	LUVERDENSE	12	6	3	3	16	11	21	6	5	0	1	12	6	15	6	1	3	2	4	5	6
4.	ABC	12	6	2	4	14	11	20	6	4	1	1	8	3	13	6	2	1	3	6	8	7
5.	JOINVILLE	11	6	2	3	13	11	20	5	4	1	0	5	1	13	6	2	1	3	8	10	7
6.	AVAI	12	6	2	4	13	12	20	6	3	1	2	7	6	10	6	3	1	2	6	6	10
7.	SAMPAIO CORREA	12	5	4	3	18	11	19	6	2	3	1	9	7	9	6	3	1	2	9	4	10
8.	VASCO DA GAMA	11	4	6	1	17	8	18	7	3	4	0	13	5	13	4	1	2	1	4	3	5
9.	AMÉRICA RN	12	5	2	5	19	18	17	6	3	1	2	12	9	10	6	2	1	3	7	9	7
10.	PONTE PRETA	12	4	5	3	15	14	17	6	3	3	0	7	4	12	6	1	2	3	8	10	5
11.	ATLETICO GO	12	4	4	4	18	16	16	5	3	2	0	11	4	11	7	1	2	4	7	12	5
12.	SANTA CRUZ	12	3	7	2	15	14	16	6	2	4	0	7	4	10	6	1	3	2	8	10	6
13.	NAUTICO PE	11	4	3	4	14	14	15	5	3	0	2	6	5	9	6	1	3	2	8	9	6
14.	ICASA	13	4	3	6	11	15	15	6	3	1	2	7	6	10	7	1	2	4	4	9	5
15.	BOA EC	12	4	2	6	13	16	14	6	2	1	3	6	9	7	6	2	1	3	7	7	7
16.	PORTUGUESA D	12	2	5	5	13	18	11	6	2	2	2	8	9	8	6	0	3	3	5	9	3
17.	OESTE	12	2	5	5	11	20	11	5	1	4	0	6	5	7	7	1	1	5	5	15	4
18.	PARANA	12	2	4	6	13	16	10	5	1	1	3	5	7	4	7	1	3	3	8	9	6
19.	BRAGANTINO	12	2	4	6	14	21	10	7	1	3	3	9	10	6	5	1	1	3	5	11	4
20.	VILA NOVA	12	1	2	9	5	20	5	7	1	2	4	5	10	5	5	0	0	5	0	10	0

Дополнителна статистика

		статистиката е изразена во проценти [%]																		дома		гости		сер.
Д 1-1	Г 2-2	Д	Г	Д	Г	Д	Г	Д	Г	Д	Г	Д	Г	Д	Г	Д	Г	Д	Г	дал	при.	дал	при.	
		1>2		2+ р		3+		4+		Т 2+		ДТ		ГГ		ГГ3+								
57	20	43	80	57	60	86	60	57	20	71	40	43	20	71	60	71	40	2.14	1.29	1.20	1.40	+1
67	17	50	17	67	33	67	50	33	17	67	33	33	33	33	67	33	33	2.17	0.67	1.33	1.33	+2
33	17	0	33	0	17	50	17	33	17	67	33	33	17	50	17	50	17	2.00	1.00	0.67	0.83	-1
50	0	33	17	0	17	33	33	0	17	33	17	17	0	33	50	17	33	1.33	0.50	1.00	1.33	+1
40	17	40	33	20	33	20	67	0	50	20	33	0	17	20	67	20	67	1.00	0.20	1.33	1.67	-1
0	17	17	33	17	17	50	17	0	17	33	17	0	0	67	33	50	17	1.17	1.00	1.00	1.00	+2
17	33	33	50	17	33	50	33	33	17	50	33	0	33	50	33	33	17	1.50	1.17	1.50	0.67	+1
29	0	29	0	29	0	29	25	14	0	43	25	29	0	71	50	14	25	1.86	0.71	1.00	0.75	=1
17	0	33	0	33	0	50	67	50	17	67	33	50	0	50	67	50	50	2.00	1.50	1.17	1.50	=1
50	0	50	17	17	50	33	67	17	33	33	50	33	33	50	83	33	67	1.17	0.67	1.33	1.67	-1
60	14	40	14	80	14	60	43	40	14	80	29	60	14	40	43	40	29	2.20	0.80	1.00	1.71	+2
33	17	33	50	33	50	17	33	0	33	33	33	17	17	67	83	17	33	1.17	0.67	1.33	1.67	-2
40	17	40	0	20	17	40	50	20	50	40	50	20	33	40	67	40	50	1.20	1.00	1.33	1.50	-1
17	14	17	43	17	29	33	43	0	0	33	0	17	0	17	43	0	29	1.17	1.00	0.57	1.29	+1
17	33	17	50	33	33	33	33	17	33	33	50	17	33	50	33	33	33	1.00	1.50	1.17	1.17	+2
17	0	0	17	17	17	50	50	17	17	33	17	17	0	83	67	50	50	1.33	1.50	0.83	1.50	-1
0	0	20	29	40	29	40	57	20	29	40	29	20	0	80	29	40	29	1.20	1.00	0.71	2.14	-2
20	0	20	14	20	29	40	43	20	14	40	29	20	14	40	71	40	43	1.00	1.40	1.14	1.29	=1
14	0	14	20	14	40	57	60	29	20	43	40	29	20	57	60	43	40	1.29	1.43	1.00	2.20	-3
0	0	43	60	29	40	29	20	29	20	14	0	14	0	43	0	29	0	0.71	1.43	0.00	2.00	+1

Colombia

Универзални коефициенти	Паѓаат повеќе голови			Пар/непар	
	1>	1=2	2>	П	Н
	3.20	3.20	1.90	1.80	1.95

Sport Life				Colombia		1	X	2			Полувреме-крај									Двојна шанса			Азиски (0) хендикеп		Дава гол I и II пол.	
											1-1	1-X	1-2	X-1	X-X	X-2	2-1	2-X	2-2	1X	12	X2	1	2	ДТ1	ДТ2
Саб	21:00	4601	S	ENVIGADO		2.45	2.80	2.60		DEP. TOLIMA	4.25	11.0	20.0	4.50	3.80	4.50	20.0	11.0	4.40	1.31	1.26	1.35	1.62	1.72	3.55	3.65
Саб	23:00	4602	S	ATL. HUILA		2.40	2.80	2.65		AGUILAS DORADAS	4.25	11.0	20.0	4.50	3.80	4.50	20.0	11.0	4.40	1.29	1.26	1.36	1.59	1.75	3.55	3.65
Нед	00:30	4603	S	EQUIDAD SEGUROS		2.20	2.85	2.85		MILLONARIOS	3.70	12.0	25.0	4.50	4.00	5.50	25.0	12.0	5.10	1.24	1.24	1.42	1.47	1.91	3.35	4.00
Нед	00:30	4604	S	UNIAUTÓNOMA		3.30	3.00	1.90		JUNIOR BARRANQUILLA	6.00	13.0	25.0	7.50	4.40	4.20	30.0	13.0	2.90	1.57	1.21	1.16	2.27	1.30	5.25	2.80
Нед	03:00	4605	S	DEP. PASTO		4.00	3.15	1.65		INDEPENDIENTE M	8.50	13.5	25.0	8.80	4.75	4.10	30.0	14.0	2.45	1.76	1.17	1.08	2.81	1.16	6.50	2.55
Нед	22:15	4606	S	ONCE CALDAS		2.15	2.85	2.90		PATRIOTAS	3.50	12.0	25.0	4.40	4.10	6.00	25.0	12.0	5.20	1.23	1.23	1.44	1.44	1.94	3.30	4.15
Пон	00:30	4607	S	BOYACA CHICO		1.55	3.20	4.70		ALIANZA PETROLERA	2.20	15.0	30.0	4.00	4.90	9.50	25.0	14.0	10.0	1.04	1.17	1.90	1.10	3.33	2.40	6.85
Пон	00:30	4608	S	SANTA FE		1.45	3.30	5.70		FORTALEZA	2.00	15.5	35.0	4.00	5.30	11.0	30.0	14.0	11.0	1.01	1.16	2.09	1.04	4.09	2.20	7.25
Пон	02:30	4609	S	ATL. NACIONAL		1.45	3.30	5.70		DEPORTIVO CALI	2.00	15.5	35.0	4.00	5.30	11.0	30.0	14.0	11.0	1.01	1.16	2.09	1.04	4.09	2.20	7.25

Sport Life			Вкупно голови (прво полувреме)					Вкупно голови (второ полувреме)				Вкупно голови													Комбиниран тип (голови)			
			1/2 0-1	1/2 1+	1/2 2+	1/2 2-3	1/2 3+	2/2 0-1	2/2 2+	2/2 2-3	2/2 3+	0-1	0-2	0-3	2-3	2-4	2+	3+	3-4	4+	4-6	5+	6+	7+	1+I& 1+II	1+I& 2+II	2+I& 1+II	2+I& 2+II
4601	ENVIGADO	DEP. TOLIMA	1.30	1.35	2.55	2.90	7.20	1.50	1.90	2.20	4.20	2.95	1.70	1.18	1.90	1.43	1.23	1.90	2.30	3.00	3.20	4.20	9.00	27.0	1.75	2.80	3.20	5.50
4602	ATL. HUILA	AGUILAS DO	1.25	1.35	2.60	2.95	7.60	1.45	1.95	2.25	4.45	2.90	1.65	1.17	1.90	1.43	1.25	1.95	2.40	3.10	3.30	4.30	9.50	30.0	1.80	2.90	3.30	5.75
4603	EQUIDAD S.	MILLONARIOS	1.25	1.35	2.60	2.95	7.60	1.45	1.95	2.25	4.45	2.90	1.65	1.17	1.90	1.43	1.25	1.95	2.40	3.10	3.30	4.30	9.50	30.0	1.80	2.90	3.30	5.75
4604	UNIAUTÓNO	JUNIOR	1.30	1.35	2.55	2.90	7.20	1.50	1.90	2.20	4.20	2.95	1.70	1.18	1.90	1.43	1.23	1.90	2.30	3.00	3.20	4.20	9.00	27.0	1.75	2.80	3.20	5.50
4605	DEP. PASTO	INDEPEND M	1.35	1.30	2.45	2.80	6.50	1.55	1.85	2.10	4.00	3.10	1.80	1.23	1.90	1.45	1.20	1.80	2.20	2.70	2.90	3.95	8.50	21.0	1.65	2.65	2.90	5.00
4606	ONCE CALDAS	PATRIOTAS	1.25	1.35	2.60	2.95	7.60	1.45	1.95	2.25	4.45	2.90	1.65	1.17	1.90	1.43	1.25	1.95	2.40	3.10	3.30	4.30	9.50	30.0	1.80	2.90	3.30	5.75
4607	BOYACA CH.	ALIANZA PE	1.25	1.35	2.60	2.95	7.60	1.45	1.95	2.25	4.45	2.90	1.65	1.17	1.90	1.43	1.25	1.95	2.40	3.10	3.30	4.30	9.50	30.0	1.80	2.90	3.30	5.75
4608	SANTA FE	FORTALEZA	1.30	1.35	2.55	2.90	7.20	1.50	1.90	2.20	4.20	2.95	1.70	1.18	1.90	1.43	1.23	1.90	2.30	3.00	3.20	4.20	9.00	27.0	1.75	2.80	3.20	5.50
4609	ATL. NACIO	DEP. CALI	1.30	1.30	2.50	2.85	7.00	1.55	1.90	2.15	4.15	3.00	1.75	1.20	1.90	1.45	1.22	1.85	2.25	2.90	3.10	4.10	8.70	24.0	1.70	2.70	3.00	5.25

Sport Life			Двата тима даваат гол				ГГ Прво/втор. пол.		Тим дава 2+ гола				Тим дава 3+ гола		Дава, не дава гол				Дава, не дава гол (прво полувреме)				Прв дава гол		Време на прв гол		Било кога		
			ГГ	НГ	ГГ &3+	ГГ &4+	ГГ 1/2	ГГ 2/2	Т1 1/2	Т2 1/2	Т1	Т2	Т13+	Т23+	1 Да	1 Не	2 Да	2 Не	1 Да 1/2	1 Не 1/2	2 Да 1/2	2 Не 1/2	1	2	0-29	30-90	Б1	БХ	Б2
4601	ENVIGADO	DEP. TOLIMA	1.75	1.85	2.30	3.40	5.00	3.50	7.35	7.70	2.50	2.60	4.70	5.00	1.22	2.80	1.27	2.40	2.15	1.40	2.15	1.40	1.80	1.80	1.95	1.65	1.85	1.35	1.90
4602	ATL. HUILA	AGUILAS DO	1.75	1.85	2.40	3.50	5.00	3.50	7.35	7.70	2.50	2.60	4.70	5.00	1.22	2.80	1.27	2.40	2.15	1.40	2.15	1.40	1.80	1.80	1.95	1.65	1.85	1.35	1.90
4603	EQUIDAD S.	MILLONARIOS	1.80	1.80	2.40	3.50	5.00	3.55	7.15	9.00	2.40	3.00	4.30	5.40	1.20	2.90	1.32	2.25	2.05	1.50	2.30	1.33	1.75	1.85	1.90	1.70	1.73	1.45	2.10
4604	UNIAUTÓNO	JUNIOR	1.75	1.85	2.30	3.40	5.20	3.65	12.5	6.20	3.70	2.10	6.30	3.60	1.35	2.20	1.18	3.00	2.50	1.28	1.90	1.65	1.95	1.65	1.85	1.75	2.50	1.50	1.50
4605	DEP. PASTO	INDEPEND M	1.75	1.85	2.20	3.05	5.30	3.70	15.0	4.80	4.30	1.80	7.20	2.90	1.45	2.00	1.10	3.50	2.70	1.27	1.80	1.75	2.20	1.50	1.80	1.80	3.00	1.55	1.33
4606	ONCE CALDAS	PATRIOTAS	1.80	1.80	2.40	3.50	5.10	3.60	7.00	10.0	2.35	3.20	4.20	5.50	1.20	3.90	1.32	2.25	2.00	1.55	2.35	1.32	1.75	1.85	1.90	1.70	1.70	1.45	2.15
4607	BOYACA CH.	ALIANZA PE	1.95	1.65	2.45	3.55	5.35	3.80	4.50	16.0	1.65	4.70	2.70	7.50	1.10	3.50	1.45	2.00	1.70	1.85	2.75	1.26	1.45	2.30	1.75	1.85	1.27	1.60	3.30
4608	SANTA FE	FORTALEZA	1.95	1.60	2.40	3.40	5.40	4.00	4.00	17.0	1.50	5.00	2.30	8.00	1.08	3.75	1.60	1.90	1.60	1.95	2.90	1.24	1.40	2.40	1.75	1.85	1.20	1.60	3.80
4609	ATL. NACIO	DEP. CALI	1.95	1.60	2.40	3.30	5.40	4.00	4.00	17.0	1.50	5.00	2.30	8.00	1.08	3.75	1.60	1.90	1.60	1.95	2.90	1.24	1.40	2.40	1.75	1.85	1.20	1.60	3.80

Sport Life			Хендикеп				Комбиниран тип																Сигурна победа		Двојна победа		Прво полувреме		
			Хен.	1	X	2	1& ГГ	1& Т1	1& 2+I	1& 0-2	1& 2-3	1& 3+	1& 4+	1-1& 3+	2& ГГ	2& Т2	2& 2+I	2& 0-2	2& 2-3	2& 3+	2& 4+	2-2& 3+	С1	С2	Д1	Д2	1	X	2
4601	ENVIGADO	DEP. TOLIMA	-1.0	3.90	2.80	1.30	3.50	3.20	5.70	3.60	4.50	4.00	6.55	6.20	3.60	3.30	5.90	3.80	4.80	4.20	6.65	6.50	3.15	3.20	7.40	7.50	3.05	1.70	3.20
4602	ATL. HUILA	AGUILAS DO	-1.0	3.90	2.80	1.30	3.40	3.20	5.70	3.40	4.40	4.00	6.60	6.30	3.70	3.30	6.00	3.80	4.90	4.40	6.80	6.55	3.15	3.20	7.40	7.50	3.05	1.70	3.20
4603	EQUIDAD S.	MILLONARIOS	-1.0	3.40	3.00	1.35	3.20	2.90	5.20	3.15	4.00	3.60	6.10	5.65	4.10	3.70	6.10	4.20	5.30	4.80	6.85	7.50	2.80	3.70	6.70	8.30	2.75	1.70	3.65
4604	UNIAUTÓNO	JUNIOR	1.0	1.50	3.00	2.85	5.00	4.80	6.55	4.90	6.20	5.30	7.20	8.40	2.90	2.45	4.00	2.80	3.45	3.05	4.90	4.30	4.50	2.50	10.0	5.25	3.95	1.75	2.40
4605	DEP. PASTO	INDEPEND M	1.0	1.75	3.10	2.40	6.20	6.00	7.30	6.10	7.50	6.10	7.80	11.0	2.70	2.00	3.35	2.60	3.20	2.60	3.60	3.50	5.75	2.25	13.0	4.00	4.50	1.90	2.10
4606	ONCE CALDAS	PATRIOTAS	-1.0	3.35	3.00	1.40	3.15	2.80	5.00	3.10	3.90	3.50	5.80	5.35	4.20	3.80	6.15	4.30	5.40	4.90	6.90	7.70	2.75	3.90	6.50	8.50	2.70	1.70	3.70
4607	BOYACA CH.	ALIANZA PE	-1.0	2.25	3.15	1.90	2.75	1.80	3.35	2.15	3.00	2.65	3.80	3.40	7.50	6.70	8.90	7.00	8.90	7.60	9.80	15.5	2.15	6.25	3.50	15.0	2.00	1.90	4.90
4608	SANTA FE	FORTALEZA	-1.0	2.00	3.30	2.05	2.85	1.70	3.10	2.10	2.80	2.50	3.60	3.25	9.40	7.50	9.70	8.20	9.90	8.60	10.9	15.5	2.05	6.75	3.00	18.0	1.80	1.90	5.60
4609	ATL. NACIO	DEP. CALI	-1.0	2.00	3.30	2.05	2.80	1.70	3.05	2.20	2.80	2.40	3.50	3.20	9.40	7.50	9.50	8.30	9.90	8.50	10.5	15.0	2.05	6.75	3.00	18.0	1.80	1.90	5.60

Colombia

	Тим	Вкупно							Дома							Гости						
1.	PATRIOTAS	1	1	0	0	3	0	3	1	1	0	0	3	0	3	0	0	0	0	0	0	0
2.	DEP. TOLIMA	1	1	0	0	2	0	3	1	1	0	0	2	0	3	0	0	0	0	0	0	0
3.	MILLONARIOS	1	1	0	0	2	1	3	1	1	0	0	2	1	3	0	0	0	0	0	0	0
4.	ONCE CALDAS	1	1	0	0	1	0	3	0	0	0	0	0	0	0	1	1	0	0	1	0	3
5.	BOYACA CHICO	1	1	0	0	1	0	3	0	0	0	0	0	0	0	1	1	0	0	1	0	3
6.	INDEPENDIENTE M	1	1	0	0	1	0	3	1	1	0	0	1	0	3	0	0	0	0	0	0	0
7.	EQUIDAD SEGUROS	0	0	0	0	0	0	0	0	0	0	0	0	0	0	0	0	0	0	0	0	0
8.	ATL. HUILA	0	0	0	0	0	0	0	0	0	0	0	0	0	0	0	0	0	0	0	0	0
9.	JUNIOR BARRANQUILLA	0	0	0	0	0	0	0	0	0	0	0	0	0	0	0	0	0	0	0	0	0
10.	SANTA FE	0	0	0	0	0	0	0	0	0	0	0	0	0	0	0	0	0	0	0	0	0
11.	AGUILAS DORADAS	0	0	0	0	0	0	0	0	0	0	0	0	0	0	0	0	0	0	0	0	0
12.	ALIANZA PETROLERA	0	0	0	0	0	0	0	0	0	0	0	0	0	0	0	0	0	0	0	0	0
13.	ENVIGADO	1	0	0	1	1	2	0	0	0	0	0	0	0	0	1	0	0	1	1	2	0
14.	ATL. NACIONAL	1	0	0	1	0	1	0	0	0	0	0	0	0	0	1	0	0	1	0	1	0
15.	DEPORTIVO CALI	1	0	0	1	0	1	0	1	0	0	1	0	1	0	0	0	0	0	0	0	0
16.	FORTALEZA	1	0	0	1	0	1	0	1	0	0	1	0	1	0	0	0	0	0	0	0	0
17.	UNIAUTÓNOMA	1	0	0	1	0	2	0	0	0	0	0	0	0	0	1	0	0	1	0	2	0
18.	DEP. PASTO	1	0	0	1	0	3	0	0	0	0	0	0	0	0	1	0	0	1	0	3	0

Дополнителна статистика

Д1-1	Г2-2	статистиката е изразена во проценти [%] Д	Г	Д	Г	Д	Г	Д	Г	Д	Г	Д	Г	Д	Г	Д	Г	дома дал	дома при.	гости дал	гости при.	сер.
		1>2		2+ р		3+		4+		Т 2+		ДТ		ГГ		ГГ3+						
100	0	100	0	100	0	100	0	0	0	100	0	100	0	0	0	0	0	3.00	0.00	0.00	0.00	+1
100	0	100	0	100	0	0	0	0	0	100	0	0	0	0	0	0	0	2.00	0.00	0.00	0.00	+1
100	0	100	0	100	0	100	0	0	0	100	0	0	0	100	0	100	0	2.00	1.00	0.00	0.00	+1
0	0	0	0	0	0	0	0	0	0	0	0	0	0	0	0	0	0	0.00	0.00	1.00	0.00	+1
0	0	0	0	0	0	0	0	0	0	0	0	0	0	0	0	0	0	0.00	0.00	1.00	0.00	+1
0	0	0	0	0	0	0	0	0	0	0	0	0	0	0	0	0	0	1.00	0.00	0.00	0.00	+1
0	0	0	0	0	0	0	0	0	0	0	0	0	0	0	0	0	0	0.00	0.00	0.00	0.00	=0
0	0	0	0	0	0	0	0	0	0	0	0	0	0	0	0	0	0	0.00	0.00	0.00	0.00	=0
0	0	0	0	0	0	0	0	0	0	0	0	0	0	0	0	0	0	0.00	0.00	0.00	0.00	=0
0	0	0	0	0	0	0	0	0	0	0	0	0	0	0	0	0	0	0.00	0.00	0.00	0.00	=0
0	0	0	0	0	0	0	0	0	0	0	0	0	0	0	0	0	0	0.00	0.00	0.00	0.00	00
0	0	0	0	0	0	0	0	0	0	0	0	0	0	0	0	0	0	0.00	0.00	0.00	0.00	=0
0	0	0	0	100	0	100	0	100	0	0	0	0	0	0	100	0	100	0.00	0.00	1.00	2.00	-1
0	0	0	0	0	0	0	0	0	0	0	0	0	0	0	0	0	0	0.00	0.00	0.00	1.00	-1
0	0	0	0	0	0	0	0	0	0	0	0	0	0	0	0	0	0	0.00	1.00	0.00	0.00	-1
0	0	0	0	0	0	0	0	0	0	0	0	0	0	0	0	0	0	0.00	1.00	0.00	0.00	-1
0	0	0	100	0	100	0	0	0	0	0	0	0	0	0	0	0	0	0.00	0.00	0.00	2.00	-1
0	0	0	100	0	100	0	100	0	0	0	0	0	0	0	0	0	0	0.00	0.00	0.00	3.00	-1

Sport Life			Formula 1 Duels - GP Hungary			Конечен тип	
						1	2
Саб	14:00	9201	ALONSO F.	S	RAIKKONEN K.	1.20	4.20
Саб	14:00	9202	BIANCHI J.	S	CHILTON M.	1.25	3.75
Саб	14:00	9203	BOTTAS V.	S	MASSA F.	1.65	2.20
Саб	14:00	9204	BUTTON J.	S	MAGNUSSEN K.	1.80	2.00
Саб	14:00	9205	GROSJEAN R.	S	MALDONADO P.	1.45	2.60
Саб	14:00	9206	HAMILTON L.	S	ROSBERG N.	1.70	2.10
Саб	14:00	9207	HULKENBERG N.	S	PEREZ S.	1.45	2.60
Саб	14:00	9208	KOBAYASHI K.	S	ERICSSON M.	1.30	3.40
Саб	14:00	9209	KVYAT D.	S	VERGNE J.E.	1.80	2.00
Саб	14:00	9210	RICCIARDO D.	S	VETTEL S.	1.70	2.10
Саб	14:00	9211	SUTIL A.	S	GUTIERREZ E.	1.90	1.90

- Во играта „Дуели“ се погодува подобро пласираниот возач на квалификациите.
- Играта „Дуели“ може да се врзува со останатите игри од билтенот.
- Парот е валиден доколку двајцата возачи стартуваат на квалификациите.
- За валиден резултат се смета како завршила трката за пол позиција и само тој редослед е регуларен. Доколку подоцна некој од натпреварувачите е дисквалификуван или казнет (на зелена маса) поради било кои причини, тие резултати не се земаат во предвид.

Formula 1 Qualifying - GP Hungary

		возач	победник		1-3 место	
			код	квота	код	квота
Саб	14:00	HAMILTON L.	9001	1.75	9051	1.10
Саб	14:00	ROSBERG N.	9002	2.30	9052	1.20
Саб	14:00	BOTTAS V.	9003	17.0	9053	2.50
Саб	14:00	RICCIARDO D.	9004	17.0	9054	2.50
Саб	14:00	VETTEL S.	9005	20.0	9055	3.50
Саб	14:00	MASSA F.	9006	20.0	9056	3.50
Саб	14:00	ALONSO F.	9007	40.0	9057	7.00
Саб	14:00	MAGNUSSEN K.	9008	100.0	9058	15.0
Саб	14:00	BUTTON J.	9009	200.0	9059	25.0
Саб	14:00	RAIKKONEN K.	9010	150.0	9060	20.0
Саб	14:00	PEREZ S.	9011	250.0	9061	30.0
Саб	14:00	HULKENBERG N.	9012	250.0	9062	30.0
Саб	14:00	KVYAT D.	9013	350.0	9063	50.0
Саб	14:00	VERGNE J.E.	9014	500.0	9064	100.0
Саб	14:00	GROSJEAN R.	9015	900.0	9065	700.0
Саб	14:00	SUTIL A.	9016	900.0	9066	700.0
Саб	14:00	MALDONADO P.	9017	950.0	9067	800.0
Саб	14:00	GUTIERREZ E.	9018	950.0	9068	800.0
Саб	14:00	BIANCHI J.	9019	999.0	9069	900.0
Саб	14:00	KOBAYASHI K.	9020	999.0	9070	900.0
Саб	14:00	ERICSSON M.	9021	999.0	9071	900.0
Саб	14:00	CHILTON M.	9022	999.0	9072	900.0

ИЗВАДОК ОД ПРАВИЛАТА

За пол позиција, за валиден резултат се смета како завршила трката за пол позиција и само тој редослед е регуларен. Доколку подоцна некој од натпреварувачите е дисквалификуван или казнет (на зелена маса) поради било кои причини, тие резултати не се земаат во предвид.

F1 Drivers Standings

#	Driver	Nation	Team	Pts.
1	NICO ROSBERG	German	Mercedes	190
2	LEWIS HAMILTON	British	Mercedes	176
3	DANIEL RICCIARDO	Australian	Red Bull Racing-Renault	106
4	FERNANDO ALONSO	Spanish	Ferrari	97
5	VALTTERI BOTTAS	Finnish	Williams-Mercedes	91
6	SEBASTIAN VETTEL	German	Red Bull Racing-Renault	82
7	NICO HULKENBERG	German	Force India-Mercedes	69
8	JENSON BUTTON	British	McLaren-Mercedes	59
9	KEVIN MAGNUSSEN	Danish	McLaren-Mercedes	37
10	FELIPE MASSA	Brazilian	Williams-Mercedes	30
11	SERGIO PEREZ	Mexican	Force India-Mercedes	29
12	KIMI RAIKKONEN	Finnish	Ferrari	19
13	JEAN-ERIC VERGNE	French	STR-Renault	9
14	ROMAIN GROSJEAN	French	Lotus-Renault	8
15	DANIIL KVYAT	Russian	STR-Renault	6
16	JULES BIANCHI	French	Marussia-Ferrari	2
17	ADRIAN SUTIL	German	Sauber-Ferrari	0
18	MARCUS ERICSSON	Swedish	Caterham-Renault	0
19	PASTOR MALDONADO	Venezuelan	Lotus-Renault	0
20	ESTEBAN GUTIERREZ	Mexican	Sauber-Ferrari	0
21	MAX CHILTON	British	Marussia-Ferrari	0
22	KAMUI KOBAYASHI	Japanese	Caterham-Renault	0

Guatemala

	Тим	Вкупно							Дома							Гости						
1.	DEPORTIVO PETAPA	1	1	0	0	4	0	3	1	1	0	0	4	0	3	0	0	0	0	0	0	0
2.	MUNICIPAL	1	1	0	0	4	1	3	1	1	0	0	4	1	3	0	0	0	0	0	0	0
3.	SUCHITEPÉQUEZ	1	1	0	0	3	1	3	1	1	0	0	3	1	3	0	0	0	0	0	0	0
4.	UNIV. SAN CARLOS	1	1	0	0	2	1	3	1	1	0	0	2	1	3	0	0	0	0	0	0	0
5.	MARQUENSE	1	1	0	0	1	0	3	0	0	0	0	0	0	0	1	1	0	0	1	0	3
6.	COMUNICACIONES	1	0	1	0	2	2	1	0	0	0	0	0	0	0	1	0	1	0	2	2	1
7.	HALCONES	1	0	1	0	2	2	1	1	0	1	0	2	2	1	0	0	0	0	0	0	0
8.	ANTIGUA GFC	1	0	0	1	1	2	0	0	0	0	0	0	0	0	1	0	0	1	1	2	0
9.	COATEPEQUE	1	0	0	1	0	1	0	1	0	0	1	0	1	0	0	0	0	0	0	0	0
10.	MALACATECO	1	0	0	1	1	3	0	0	0	0	0	0	0	0	1	0	0	1	1	3	0
11.	XELAJÚ	1	0	0	1	1	4	0	0	0	0	0	0	0	0	1	0	0	1	1	4	0
12.	GUASTATOYA	1	0	0	1	0	4	0	0	0	0	0	0	0	0	1	0	0	1	0	4	0

F1 Constructors Standings 2014

#	Team	Pts.
1	MERCEDES	366
2	RED BULL RACING-RENAULT	188
3	WILLIAMS-MERCEDES	121
4	FERRARI	116
5	FORCE INDIA-MERCEDES	98
6	MCLAREN-MERCEDES	96
7	STR-RENAULT	15
8	LOTUS-RENAULT	8
9	MARUSSIA-FERRARI	2
10	SAUBER-FERRARI	0
11	CATERHAM-RENAULT	0

SPORT LIFE

Sport Life			Darts World Matchplay			Конечен тип	
			1/4 финале (подобар од 31 партија)			1	2
Пет	20:00	7801	TAYLOR P.	S	NEWTON W.	1.05	7.00
Пет	22:00	7802	LEWIS A.	S	ANDERSON G.	1.75	2.05

Sport Life			Volleyball European League (M)			Рез.	Резултат	Конечен тип		Прв сет		Хендикеп поени			Вкупно поени			Вкупно поени (прв сет)		
			реванш					1	2	1	2	Хен.	1	2	Поени	-	+	Поени	-	+
Саб	20:00	9716	MONTENEGRO (3:2)	S	GREECE	:	:	1.35	3.10	1.45	2.60	-8.5	1.85	1.95	184.5	1.90	1.90	45.5	2.05	1.75

Sport Life			Volleyball World Grand Prix (W)			Рез.	Резултат	Конечен тип		Прв сет		Хендикеп поени			Вкупно поени			Вкупно поени (прв сет)		
			Group P (Kazakhstan)					1	2	1	2	Хен.	1	2	Поени	-	+	Поени	-	+
Пет	11:00	9751	CROATIA Z	S	CZECH REP. Z	:	:	2.10	1.70	2.00	1.80	4.5	1.90	1.90	181.5	1.90	1.90	45.5	1.90	1.90
Пет	14:00	9752	KAZAKHSTAN Z	S	AUSTRALIA Z	:	:	-	15.0	-	7.50	-22.5	1.85	1.95	160.5	1.25	3.75	42.5	1.85	1.95
			Group K (Puerto Rico)					1	2	1	2	Хен.	1	2	Поени	-	+	Поени	-	+
Пет	23:10	9753	HOLLAND Z	S	CUBA Z	:	:	1.05	8.00	1.15	5.00	-18.5	1.85	1.95	160.5	1.50	2.50	43.5	1.90	1.90
Саб	02:10	9757	PUERTO RICO Z	S	ARGENTINA Z	:	:	1.60	2.30	1.70	2.10	-5.5	1.90	1.90	180.5	1.90	1.90	45.5	1.90	1.90
			Group J (Peru)					1	2	1	2	Хен.	1	2	Поени	-	+	Поени	-	+
Пет	23:40	9754	POLAND Z	S	BELGIUM Z	:	:	3.00	1.35	2.60	1.45	9.5	1.90	1.90	179.5	1.85	1.95	45.5	1.80	2.00
Саб	02:10	9756	PERU Z	S	CANADA Z	:	:	3.00	1.35	2.60	1.45	9.5	1.90	1.90	179.5	1.90	1.90	45.5	1.85	1.95
			Group Q (Mexico)					1	2	1	2	Хен.	1	2	Поени	-	+	Поени	-	+
Саб	00:00	9755	ALGERIA Z	S	BULGARIA Z	:	:	20.0	-	10.0	-	26.5	1.95	1.85	160.5	1.20	4.20	41.5	1.95	1.85
Саб	02:10	9758	MEXICO Z	S	KENYA Z	:	:	1.10	6.50	1.20	4.20	-17.5	1.90	1.90	160.5	1.65	2.20	44.5	1.80	2.00

Sport Life			Water Polo European Championship (M)			Резултат	Конечен тип			Двојна шанса			Конечен Хендикеп			Вкупно голови		
			за пласман од 7-10 место (Hungary)				1	X	2	1X	12	X2	Хен.	1	2	Гран.	-	+
Пет	14:30	9951	SPAIN	S	GERMANY	:	1.20	9.00	7.50	1.06	1.03	4.09	-2.5	1.70	2.10	18.5	1.90	1.90
Пет	16:00	9952	ROMANIA	S	FRANCE	:	1.50	6.50	4.00	1.22	1.09	2.48	-1.5	1.90	1.90	18.5	1.90	1.90
			за 11 место (Hungary)				1	X	2	1X	12	X2	Хен.	1	2	Гран.	-	+
Пет	17:30	9953	RUSSIA	S	GEORGIA	:	1.25	8.50	6.30	1.09	1.04	3.62	-2.5	1.75	2.05	19.5	1.90	1.90
			1/2 финале (Hungary)				1	X	2	1X	12	X2	Хен.	1	2	Гран.	-	+
Пет	19:00	9954	HUNGARY	S	ITALY	:	1.65	6.50	3.25	1.32	1.09	2.17	-1.5	2.05	1.75	16.5	1.90	1.90
Пет	20:30	9955	SERBIA	S	MONTENEGRO	:	1.50	6.50	4.00	1.22	1.09	2.48	-1.5	1.90	1.90	17.5	1.90	1.90

A Volleyball European League (M)

	Тим	G	W	L	SF	SA	Pts.
1	MONTENEGRO	8	6	2	20	10	17
2	GREECE	8	5	3	18	14	15
3	POLAND	8	4	4	18	16	13
4	ROMANIA	8	5	3	17	16	13
5	AZERBAIJAN	8	0	8	7	24	2

1 Volleyball World Grand Prix (W)

	Тим	G	W	L	SF	SA	Pts.
1	SERBIA Z	0	0	0	0	0	0
2	TURKEY Z	0	0	0	0	0	0
3	RUSSIA Z	0	0	0	0	0	0
4	GERMANY Z	0	0	0	0	0	0
5	JAPAN Z	0	0	0	0	0	0
6	CHINA Z	0	0	0	0	0	0
7	USA A	0	0	0	0	0	0
8	DOMINICAN REP. Z	0	0	0	0	0	0
9	BRAZIL Z	0	0	0	0	0	0
10	ITALY Z	0	0	0	0	0	0
11	THAILAND Z	0	0	0	0	0	0
12	SOUTH KOREA Z	0	0	0	0	0	0

2 Volleyball World Grand Prix (W)

	Тим	G	W	L	SF	SA	Pts.
1	HOLLAND Z	0	0	0	0	0	0
2	POLAND Z	0	0	0	0	0	0
3	CUBA Z	0	0	0	0	0	0
4	PUERTO RICO Z	0	0	0	0	0	0
5	BELGIUM Z	0	0	0	0	0	0
6	CANADA Z	0	0	0	0	0	0
7	ARGENTINA Z	0	0	0	0	0	0
8	PERU Z	0	0	0	0	0	0

3 Volleyball World Grand Prix (W)

	Тим	G	W	L	SF	SA	Pts.
1	BULGARIA Z	0	0	0	0	0	0
2	CROATIA Z	0	0	0	0	0	0
3	CZECH REP. Z	0	0	0	0	0	0
4	MEXICO Z	0	0	0	0	0	0
5	ALGERIA Z	0	0	0	0	0	0
6	KENYA Z	0	0	0	0	0	0
7	KAZAKHSTAN Z	0	0	0	0	0	0
8	AUSTRALIA Z	0	0	0	0	0	0

A Water Polo European Championship (M)

	Тим	G	W	D	L	GF	GA	Pts.
1	MONTENEGRO	5	4	1	0	62	29	13
2	ITALY	5	3	2	0	52	30	11
3	GREECE	5	3	1	1	52	41	10
4	ROMANIA	5	2	0	3	43	46	6
5	RUSSIA	5	1	0	4	43	63	3
6	GEORGIA	5	0	0	5	31	74	0

B Water Polo European Championship (M)

	Тим	G	W	D	L	GF	GA	Pts.
1	HUNGARY	5	5	0	0	55	36	15
2	SERBIA	5	3	1	1	50	34	10
3	CROATIA	5	2	2	1	46	39	8
4	SPAIN	5	2	1	2	47	41	7
5	FRANCE	5	1	0	4	36	62	3
6	GERMANY	5	0	0	5	35	57	0

A Water Polo European Championship (W)

	Тим	G	W	D	L	GF	GA	Pts.
1	HOLLAND Z	3	3	0	0	32	23	9
2	HUNGARY Z	3	2	0	1	39	24	6
3	GREECE Z	3	1	0	2	23	28	3
4	GREAT BRITAIN Z	3	0	0	3	17	36	0

B Water Polo European Championship (W)

	Тим	G	W	D	L	GF	GA	Pts.
1	SPAIN Z	3	2	0	1	39	22	6
2	RUSSIA Z	3	2	0	1	38	28	6
3	ITALY Z	3	2	0	1	35	26	6
4	FRANCE Z	3	0	0	3	14	50	0

SPORT LIFE

A — Basketball European Championship U18 (M) Div. A

	Тим	G	W	L	PF	PA	Pts.
1	ITALY 18	1	1	0	72	55	2
2	LATVIA 18	1	0	1	55	72	1
3	POLAND 18	0	0	0	0	0	0
4	BELGIUM 18	0	0	0	0	0	0

B — Basketball European Championship U18 (M) Div. A

	Тим	G	W	L	PF	PA	Pts.
1	LITHUANIA 18	1	1	0	75	72	2
2	FRANCE 18	1	0	1	72	75	1
3	CROATIA 18	0	0	0	0	0	0
4	ENGLAND 18	0	0	0	0	0	0

C — Basketball European Championship U18 (M) Div. A

	Тим	G	W	L	PF	PA	Pts.
1	GREECE 18	1	1	0	78	69	2
2	BOSNIA & HERZ. 18	1	0	1	69	78	1
3	CZECH REP. 18	0	0	0	0	0	0
4	TURKEY 18	0	0	0	0	0	0

D — Basketball European Championship U18 (M) Div. A

	Тим	G	W	L	PF	PA	Pts.
1	SERBIA 18	1	1	0	79	53	2
2	RUSSIA 18	1	0	1	53	79	1
3	SPAIN 18	0	0	0	0	0	0
4	MONTENEGRO 18	0	0	0	0	0	0

A — Basketball European Championship U18 (M) Div. B

	Тим	G	W	L	PF	PA	Pts.
1	UKRAINE 18	1	1	0	82	61	2
2	IRELAND 18	1	1	0	66	61	2
3	DENMARK 18	1	0	1	61	66	1
4	PORTUGAL 18	1	0	1	61	82	1
5	BULGARIA 18	0	0	0	0	0	0
6	SCOTLAND 18	0	0	0	0	0	0

B — Basketball European Championship U18 (M) Div. B

	Тим	G	W	L	PF	PA	Pts.
1	LUXEMBOURG 18	1	1	0	75	58	2
2	HOLLAND 18	1	0	1	58	75	1
3	SWEDEN 18	0	0	0	0	0	0
4	HUNGARY 18	0	0	0	0	0	0
5	ROMANIA 18	0	0	0	0	0	0

A — Basketball European Championship U18 (W) Div. A

	Тим	G	W	L	PF	PA	Pts.
1	FRANCE Z18	5	4	1	227	238	9
2	RUSSIA Z18	5	4	1	330	246	9
3	SERBIA Z18	5	3	2	332	305	8
4	BELGIUM Z18	5	2	3	247	281	7
5	SLOVENIA Z18	5	2	3	275	320	7
6	LITHUANIA Z18	5	0	5	273	344	5

C — Basketball European Championship U18 (M) Div. B

	Тим	G	W	L	PF	PA	Pts.
1	FINLAND 18	1	1	0	85	64	2
2	NORWAY 18	1	0	1	64	85	1
3	SLOVENIA 18	0	0	0	0	0	0
4	SWITZERLAND 18	0	0	0	0	0	0
5	MACEDONIA 18	0	0	0	0	0	0

D — Basketball European Championship U18 (M) Div. B

	Тим	G	W	L	PF	PA	Pts.
1	ICELAND 18	1	1	0	72	45	2
2	AUSTRIA 18	1	1	0	57	54	2
3	GEORGIA 18	1	0	1	54	57	1
4	ESTONIA 18	1	0	1	45	72	1
5	GERMANY 18	0	0	0	0	0	0
6	ISRAEL 18	0	0	0	0	0	0

B — Basketball European Championship U18 (W) Div. A

	Тим	G	W	L	PF	PA	Pts.
1	SPAIN Z18	5	5	0	369	356	10
2	ITALY Z18	5	4	1	323	284	9
3	CROATIA Z18	5	2	3	254	344	7
4	HOLLAND Z18	5	2	3	296	294	7
5	CZECH REP. Z18	5	1	4	295	323	6
6	PORTUGAL Z18	5	1	4	264	291	6

E — Basketball European Championship U18 (W) Div. B

	Тим	G	W	L	PF	PA	Pts.
1	ESTONIA Z18	3	2	1	145	158	5
2	LATVIA Z18	3	2	1	179	154	5
3	FINLAND Z18	3	1	2	210	210	4
4	BULGARIA Z18	3	1	2	215	227	4

F — Basketball European Championship U18 (W) Div. B

	Тим	G	W	L	PF	PA	Pts.
1	HUNGARY Z18	2	2	0	156	96	4
2	ISRAEL Z18	2	2	0	132	108	4
3	ENGLAND Z18	2	0	2	96	132	2
4	MONTENEGRO Z18	2	0	2	108	156	2

G — Basketball European Championship U18 (W) Div. B

	Тим	G	W	L	PF	PA	Pts.
1	GERMANY Z18	2	2	0	136	89	4
2	LUXEMBOURG Z18	2	1	1	95	113	3
3	SWITZERLAND Z18	2	0	2	92	121	2

H — Basketball European Championship U18 (W) Div. B

	Тим	G	W	L	PF	PA	Pts.
1	BOSNIA & HERZ. Z18	1	1	0	76	65	2
2	ROMANIA Z18	1	1	0	77	72	2
3	ICELAND Z18	2	0	2	137	153	2

I — Basketball European Championship U18 (W) Div. B

	Тим	G	W	L	PF	PA	Pts.
1	UKRAINE Z18	2	2	0	122	89	4
2	IRELAND Z18	1	0	1	56	61	1
3	DENMARK Z18	1	0	1	33	61	1

WNBA - Eastern Conference 2014 Standings

	Тим	W	L	Pct.	Home		Road	
1	ATLANTA Z	15	7	68.2	10	2	5	5
2	INDIANA Z	11	13	45.8	5	8	6	5
3	WASHINGTON Z	11	13	45.8	5	7	6	6
4	NEW YORK Z	9	13	40.9	7	5	2	8
5	CONNECTICUT Z	10	15	40	7	5	3	10
6	CHICAGO Z	9	14	39.1	6	7	3	7

WNBA - Western Conference 2014 Standings

	Тим	W	L	Pct.	Home		Road	
1	PHOENIX Z	19	3	86.4	10	1	9	2
2	MINNESOTA Z	18	6	75	11	1	7	5
3	SAN ANTONIO Z	12	12	50	5	6	7	6
4	LOS ANGELES Z	10	13	43.5	3	8	7	5
5	SEATTLE Z	9	16	36	5	5	4	11
6	TULSA Z	8	16	33.3	5	7	3	9

MLB Standings 2014

American League

East		W	L	Pct.	Home		Road	
1	BALTIMORE	55	45	55	26	23	29	22
2	NY YANKEES	52	48	52	23	24	29	24
3	TORONTO	53	49	52	29	23	24	26
4	TAMPA BAY	49	53	48	22	28	27	25
5	BOSTON	47	54	47	26	26	21	28
Central		**W**	**L**	**Pct.**	**Home**		**Road**	
1	DETROIT	56	42	57	26	25	30	17
2	CLEVELAND	51	50	51	29	19	22	31
3	KANSAS CITY	50	50	50	22	25	28	25
4	CHICAGO SOX	48	54	47	27	24	21	30
5	MINNESOTA	46	54	46	23	26	23	28
West		**W**	**L**	**Pct.**	**Home**		**Road**	
1	OAKLAND	62	38	62	33	17	29	21
2	LA ANGELS	60	40	60	35	18	25	22
3	SEATTLE	53	48	52	25	28	28	20
4	HOUSTON	42	59	42	21	28	21	31
5	TEXAS	40	61	40	18	30	22	31

National League

East		W	L	Pct.	Home		Road	
1	WASHINGTON	55	44	56	30	20	25	24
2	ATLANTA	55	46	55	28	22	27	24
3	NY METS	48	53	48	25	23	23	30
4	MIAMI	47	53	47	28	24	19	29
5	PHILADELPHIA	43	58	43	19	32	24	26
Central		**W**	**L**	**Pct.**	**Home**		**Road**	
1	MILWAUKEE	57	45	56	28	24	29	21
2	ST. LOUIS	54	47	54	29	23	25	24
3	PITTSBURGH	54	47	54	34	21	20	26
4	CINCINNATI	51	50	51	27	21	24	29
5	CHICAGO CUBS	41	58	41	21	23	20	35
West		**W**	**L**	**Pct.**	**Home**		**Road**	
1	SAN FRANCISCO	57	44	56	28	25	29	19
2	LA DODGERS	56	47	54	25	24	31	23
3	SAN DIEGO	44	56	44	26	26	18	30
4	ARIZONA	44	58	43	21	33	23	25
5	COLORADO	41	60	41	25	27	16	33

W - победа; L - пораз; Pct - проценти; Home - победа/пораз дома; Road - победа/пораз гости.

A — Handball European Championship U20 (M)

	Team	G	W	D	L	GF	GA	Pts.
1	SPAIN 20	1	1	0	0	33	22	2
2	FRANCE 20	0	0	0	0	0	0	0
3	NORWAY 20	0	0	0	0	0	0	0
4	MACEDONIA 20	1	0	0	1	22	33	0

B — Handball European Championship U20 (M)

	Team	G	W	D	L	GF	GA	Pts.
1	SWITZERLAND 20	1	1	0	0	26	20	2
2	SERBIA 20	0	0	0	0	0	0	0
3	DENMARK 20	0	0	0	0	0	0	0
4	ESTONIA 20	1	0	0	1	20	26	0

C — Handball European Championship U20 (M)

	Team	G	W	D	L	GF	GA	Pts.
1	AUSTRIA 20	0	0	0	0	0	0	0
2	GERMANY 20	0	0	0	0	0	0	0
3	SLOVAKIA 20	0	0	0	0	0	0	0
4	BELARUS 20	0	0	0	0	0	0	0

D — Handball European Championship U20 (M)

	Team	G	W	D	L	GF	GA	Pts.
1	SWEDEN 20	1	1	0	0	36	24	2
2	SLOVENIA 20	1	1	0	0	29	21	2
3	HUNGARY 20	1	0	0	1	21	29	0
4	ISRAEL 20	1	0	0	1	24	36	0

A — Handball World Championship U18 (W)

	Team	G	W	D	L	GF	GA	Pts.
1	SOUTH KOREA Z18	4	4	0	0	143	109	8
2	SWEDEN Z18	3	2	0	1	87	58	4
3	BRAZIL Z18	3	2	0	1	87	77	4
4	HOLLAND Z18	3	1	0	2	86	74	2
5	TUNISIA Z18	4	1	0	3	82	126	2
6	KAZAKHSTAN Z18	3	0	0	3	65	106	0

B — Handball World Championship U18 (W)

	Team	G	W	D	L	GF	GA	Pts.
1	HUNGARY Z18	3	3	0	0	87	69	6
2	NORWAY Z18	4	2	1	1	121	95	5
3	JAPAN Z18	3	2	1	0	98	85	5
4	RUSSIA Z18	3	2	0	1	102	59	4
5	PARAGUAY Z18	4	0	0	4	77	127	0
6	DR CONGO Z18	3	0	0	3	61	111	0

C — Handball World Championship U18 (W)

	Team	G	W	D	L	GF	GA	Pts.
1	DENMARK Z18	3	3	0	0	127	60	6
2	ROMANIA Z18	3	3	0	0	113	65	6
3	GERMANY Z18	3	2	0	1	93	69	4
4	ARGENTINA Z18	3	1	0	2	62	95	2
5	MACEDONIA Z18	3	0	0	3	65	85	0
6	UZBEKISTAN Z18	3	0	0	3	61	147	0

D — Handball World Championship U18 (W)

	Team	G	W	D	L	GF	GA	Pts.
1	PORTUGAL Z18	3	3	0	0	81	60	6
2	MONTENEGRO Z18	3	3	0	0	81	61	6
3	CROATIA Z18	3	2	0	1	66	64	4
4	ANGOLA Z18	3	1	0	2	76	75	2
5	FRANCE Z18	3	0	0	3	56	72	0
6	CHINA Z18	3	0	0	3	52	80	0